

令和4年度
公立短期大学実態調査表

(令和4年5月1日現在)

令和4年12月

全国公立短期大学協会

目次

令和4年度年度 公立短期大学実態調査表

| | |
|--------------------------------------|-------|
| 1. 学生について | 1～38 |
| 2. 教職員について | 39～46 |
| 3. 外国の大学との交流について | 47～48 |
| 4. 図書館並びに福利厚生施設等について | 49～53 |
| 5. 大学予算等について | 54～73 |
| 6. 地域貢献等について | 74～86 |
| 7. 男女共同参画社会について | 87～90 |
| 8. 教員の定年、任期制の状況について | 91 |
| 9. 公立短期大学の四年制への転換又は再編統合・改組等の検討状況について | 92～93 |
| 10. 公立短期大学で取得可能な免許・資格等について | 94～95 |
| 11. 認証評価の実施状況(平成24年以降について掲載) | 96 |

参考Ⅰ. 「公立短期大学実態調査表」によるデータの推移

| | |
|----------------------------------|-------|
| 1. 区域内・外からの学生数(都道府県内・外／在学生)の割合 | 1 |
| 2. 入学志願倍率(志願者／定員)と合格競争率(受験者／合格者) | 2～4 |
| 3. 卒業生の就職率(就職者／卒業者)と進学率(進学者／卒業者) | 5～7 |
| 4. 財務(歳出予算) | 8～9 |
| 5. 財務(歳入予算) | 10～11 |

参考Ⅱ. 国公立短期大学に関する総合的データ

| | |
|--|---|
| 1. 令和4年度 短期大学の学校数・学生数・教職員数 | 1 |
| 2. 令和4年度 短期大学の関係学科別本科学生数 | 1 |
| 3. 令和4年度 短期大学の本科入学者状況 | 1 |
| 4. 短期大学数の推移 | 1 |
| 5. 令和4年度 短期大学の学生数 | 2 |
| 6. 短期大学の学生数の推移 | 2 |
| 7. 大学と短期大学への進学状況の比較・推移 | 3 |
| 8. 短期大学の関係学科別学生数の比率の推移(本科生のみ) | 4 |
| 9. 短期大学の入学者状況の推移(本科生のみ) | 5 |
| 10. 公立短期大学(本科生)の関係学科別入学状況の推移(倍率＝志願者／入学者) | 5 |
| 11. 短期大学(本科)の進路別卒業者比率の推移 | 6 |
| 12. 短期大学の本務教員数の推移 | 7 |
| 13. 公立短期大学の本務教員の職名別、男女別、平均年齢・教員数 | 7 |

| 短大名 | 区分 学科・専攻別 (専攻科含む。) | 定員 | | | | 在学生数 | | | | | | | | | | | | 在学生の出身地別内訳 | | | | | | | | | 研究生等 | | | | | | | | | 長期履修学生 | | |
|-------|--------------------------|-----|-----|----|-----|------|-----|-----|-----|-----|-----|----|----|----|-----|-----|-----|------------|-----|----|-----|-----|-----|-----|---|---|------|---|---|--------|---|---|---|---|---|--------|--|--|
| | | 1年 | 2年 | 3年 | 総定員 | 1年 | | | 2年 | | | 3年 | | | 計 | | | 市内 | | 県内 | | 県外 | | 研究生 | | | 聴講生 | | | 科目等履修生 | | | 男 | 女 | 計 | | | |
| | | | | | | 男 | 女 | 計 | 男 | 女 | 計 | 男 | 女 | 計 | 男 | 女 | 計 | 男 | 女 | 男 | 女 | 男 | 女 | 男 | 女 | 計 | 男 | 女 | 計 | 男 | 女 | 計 | | | | | | |
| 会津 | 産業情報学科 | 60 | 60 | | 120 | 20 | 42 | 62 | 15 | 46 | 61 | | | 0 | 35 | 88 | 123 | 13 | 36 | 9 | 33 | 13 | 19 | | | 0 | | 0 | 1 | 1 | 2 | | | 0 | | | | |
| | 食物栄養学科 | 40 | 40 | | 80 | 7 | 35 | 42 | 4 | 27 | 31 | | | 0 | 11 | 62 | 73 | 3 | 24 | 3 | 16 | 5 | 22 | | | 0 | | 0 | | | 0 | | 0 | | | | | |
| | 幼児教育学科 | 50 | 50 | | 100 | 4 | 46 | 50 | 4 | 48 | 52 | | | 0 | 8 | 94 | 102 | 5 | 41 | 2 | 20 | 1 | 33 | | | 0 | | 0 | | | 0 | | 0 | | | | | |
| | 合計 | 150 | 150 | 0 | 300 | 31 | 123 | 154 | 23 | 121 | 144 | 0 | 0 | 0 | 54 | 244 | 298 | 21 | 101 | 14 | 69 | 19 | 74 | 0 | 0 | 0 | 0 | 0 | 1 | 1 | 2 | 0 | 0 | 0 | | | | |
| 川崎看護 | 看護学科 | | 80 | 80 | 160 | | | 0 | 1 | 71 | 72 | 6 | 64 | 70 | 7 | 135 | 142 | 2 | 53 | 2 | 43 | 3 | 39 | | | 0 | | 0 | | | 0 | | 0 | | | | | |
| | 合計 | 0 | 80 | 80 | 160 | 0 | 0 | 0 | 1 | 71 | 72 | 6 | 64 | 70 | 7 | 135 | 142 | 2 | 53 | 2 | 43 | 3 | 39 | 0 | 0 | 0 | 0 | 0 | 0 | 0 | 0 | 0 | 0 | 0 | | | | |
| 大月 | 経済科 | 200 | 200 | | 400 | 90 | 102 | 192 | 107 | 103 | 210 | | | 0 | 197 | 205 | 402 | 7 | 0 | 44 | 66 | 146 | 139 | | | 0 | | 0 | | | 0 | | 0 | | | | | |
| | 合計 | 200 | 200 | 0 | 400 | 90 | 102 | 192 | 107 | 103 | 210 | 0 | 0 | 0 | 197 | 205 | 402 | 7 | 0 | 44 | 66 | 146 | 139 | 0 | 0 | 0 | 0 | 0 | 0 | 0 | 0 | 0 | 0 | 0 | | | | |
| 岐阜市女子 | 英語英文学科 | 50 | 50 | | 100 | | 27 | 27 | | 38 | 38 | | | 0 | 0 | 65 | 65 | | 9 | | 23 | | 33 | | | 0 | | 0 | | | 0 | | 0 | | | | | |
| | 国際文化学科 | 60 | 60 | | 120 | | 45 | 45 | | 42 | 42 | | | 0 | 0 | 87 | 87 | | 9 | | 34 | | 44 | | | 0 | | 0 | | | 0 | | 0 | | | | | |
| | 食物栄養学科 | 60 | 60 | | 120 | | 61 | 61 | | 38 | 38 | | | 0 | 0 | 99 | 99 | | 13 | | 38 | | 48 | | | 0 | | 0 | | | 0 | | 0 | | | | | |
| | 生活デザイン学科 | 60 | 60 | | 120 | | 74 | 74 | | 43 | 43 | | | 0 | 0 | 117 | 117 | | 26 | | 37 | | 54 | | | 0 | | 0 | | | 0 | | 0 | | | | | |
| | 合計 | 230 | 230 | 0 | 460 | 0 | 207 | 207 | 0 | 161 | 161 | 0 | 0 | 0 | 0 | 368 | 368 | 0 | 57 | 0 | 132 | 0 | 179 | 0 | 0 | 0 | 0 | 0 | 0 | 0 | 0 | 0 | 0 | 0 | | | | |
| 静岡県立 | 歯科衛生学科 | 40 | 40 | 40 | 120 | 0 | 39 | 39 | 0 | 40 | 40 | 0 | 39 | 39 | 0 | 118 | 118 | 0 | 30 | 0 | 58 | 0 | 30 | 0 | 0 | 0 | 0 | 0 | 0 | 0 | 0 | 0 | 0 | | | | | |
| | 社会福祉学科 社会福祉専攻 | 20 | 20 | | 40 | 1 | 16 | 17 | 3 | 18 | 21 | | | 0 | 4 | 34 | 38 | 1 | 8 | 2 | 23 | 1 | 3 | 0 | 0 | 0 | 0 | 0 | 0 | 0 | 0 | 0 | 0 | 0 | | | | |
| | 社会福祉学科 介護福祉専攻 | 50 | 50 | | 100 | 3 | 18 | 21 | 2 | 23 | 25 | | | 0 | 5 | 41 | 46 | 1 | 9 | 3 | 22 | 1 | 10 | 0 | 0 | 0 | 0 | 0 | 0 | 0 | 0 | 0 | 0 | 0 | | | | |
| | こども学科 | 30 | 30 | | 60 | 0 | 33 | 33 | 0 | 33 | 33 | | | 0 | 0 | 66 | 66 | 0 | 13 | 0 | 46 | 0 | 7 | 0 | 0 | 0 | 0 | 0 | 0 | 0 | 0 | 0 | 0 | 0 | | | | |
| | 合計 | 140 | 140 | 40 | 320 | 4 | 106 | 110 | 5 | 114 | 119 | 0 | 39 | 39 | 9 | 259 | 268 | 2 | 60 | 5 | 149 | 2 | 50 | 0 | 0 | 0 | 0 | 0 | 0 | 0 | 0 | 0 | 0 | 0 | | | | |

| 短大 名 | 区分 学科:専攻別 (専攻科含む。) | 定員 | | | | 在学生数 | | | | | | | | | | | | 在学生の出身地別内訳 | | | | | | 研究生等 | | | | | | | | | 長期履修 学生 | | | | | | | | |
|----------|--------------------------|-----|-----|----|-----|------|-----|-----|----|-----|-----|----|---|---|-----|-----|-----|------------|----|----|-----|----|-----|------|---|---|-----|---|---|--------|---|---|------------|---|---|---|---|---|---|---|---|
| | | 1年 | 2年 | 3年 | 総定員 | 1年 | | | 2年 | | | 3年 | | | 計 | | | 市内 | | 県内 | | 県外 | | 研究生 | | | 聴講生 | | | 科目等履修生 | | | 男 | 女 | 計 | | | | | | |
| | | | | | | 男 | 女 | 計 | 男 | 女 | 計 | 男 | 女 | 計 | 男 | 女 | 計 | 男 | 女 | 男 | 女 | 男 | 女 | 男 | 女 | 計 | 男 | 女 | 計 | 男 | 女 | 計 | | | | | | | | | |
| 静岡 農林 | 生産科学科 | 100 | 100 | | 200 | 56 | 37 | 93 | 68 | 23 | 91 | | | 0 | 124 | 60 | 184 | 8 | 4 | 97 | 45 | 19 | 11 | | | 0 | | | 0 | | | 0 | | | 0 | | | 0 | | | 0 |
| | 合計 | 100 | 100 | 0 | 200 | 56 | 37 | 93 | 68 | 23 | 91 | 0 | 0 | 0 | 124 | 60 | 184 | 8 | 4 | 97 | 45 | 19 | 11 | 0 | 0 | 0 | 0 | 0 | 0 | 0 | 0 | 0 | 0 | 0 | 0 | 0 | 0 | 0 | 0 | | |
| 三重 | 法経科第1部 | 100 | 100 | | 200 | 35 | 68 | 103 | 37 | 77 | 114 | 0 | 0 | 0 | 72 | 145 | 217 | 13 | 33 | 29 | 75 | 30 | 37 | | | 0 | 2 | | 2 | 2 | | 2 | | | | | | | 0 | | |
| | 法経科第2部 | 100 | 100 | | 200 | 30 | 17 | 47 | 36 | 26 | 62 | 0 | 0 | 0 | 66 | 43 | 109 | 9 | 11 | 18 | 9 | 39 | 23 | | | 0 | 1 | | 1 | | | | 0 | 4 | 3 | | | | 7 | | |
| | 食物栄養学科 | 50 | 50 | | 100 | 3 | 49 | 52 | 3 | 39 | 42 | 0 | 0 | 0 | 6 | 88 | 94 | 0 | 21 | 1 | 41 | 5 | 26 | | | 0 | | | 0 | | 1 | 1 | | | | | | | 0 | | |
| | 生活科学科 | 100 | 100 | | 200 | 25 | 72 | 97 | 22 | 90 | 112 | 0 | 0 | 0 | 47 | 162 | 209 | 7 | 32 | 15 | 73 | 25 | 57 | | | 0 | | | 0 | | | | 0 | | | | | | | 0 | |
| | 合計 | 350 | 350 | 0 | 700 | 93 | 206 | 299 | 98 | 232 | 330 | 0 | 0 | 0 | 191 | 438 | 629 | 29 | 97 | 63 | 198 | 99 | 143 | 0 | 0 | 0 | 3 | 0 | 3 | 2 | 1 | 3 | 4 | 3 | | | | 7 | | | |
| 島根 県立 | 保育学科 | 40 | 40 | | 80 | 4 | 38 | 42 | 0 | 41 | 41 | | | 0 | 4 | 79 | 83 | 1 | 15 | 2 | 50 | 1 | 14 | | | 0 | | | 0 | | | | | | | | | | 0 | | |
| | 総合文化学科 | 40 | 40 | | 80 | 6 | 35 | 41 | 6 | 33 | 39 | | | 0 | 12 | 68 | 80 | 5 | 26 | 6 | 25 | 1 | 17 | | | 0 | | | 0 | | | | | | | | | | 0 | | |
| | 合計 | 80 | 80 | 0 | 160 | 10 | 73 | 83 | 6 | 74 | 80 | 0 | 0 | 0 | 16 | 147 | 163 | 6 | 41 | 8 | 75 | 2 | 31 | 0 | 0 | 0 | 0 | 0 | 0 | 0 | 0 | 0 | 0 | 0 | 0 | 0 | 0 | 0 | 0 | | |
| 倉敷 市立 | 保育学科 | 50 | 50 | | 100 | 0 | 54 | 54 | 1 | 51 | 52 | | | 0 | 1 | 105 | 106 | 0 | 40 | 0 | 9 | 1 | 56 | | | 0 | | | 0 | | | | | | | | | | 0 | | |
| | 服飾美術学科 | 50 | 50 | | 100 | 6 | 45 | 51 | 8 | 43 | 51 | | | 0 | 14 | 88 | 102 | 2 | 21 | 6 | 24 | 6 | 43 | | | 0 | | | 0 | | | | | | | | | | 0 | | |
| | 専攻科保育臨床専攻 | 5 | 5 | | 10 | 0 | 7 | 7 | 0 | 9 | 9 | | | 0 | 0 | 16 | 16 | 0 | 2 | 0 | 0 | 0 | 14 | | | 0 | | | 0 | | | | | | | | | | 0 | | |
| | 専攻科服飾美術専攻 | 5 | 5 | | 10 | 3 | 4 | 7 | 1 | 8 | 9 | | | 0 | 4 | 12 | 16 | 0 | 4 | 1 | 2 | 3 | 6 | | | 0 | | | 0 | | | | | | | | | | 0 | | |
| | 合計 | 110 | 110 | 0 | 220 | 9 | 110 | 119 | 10 | 111 | 121 | 0 | 0 | 0 | 19 | 221 | 240 | 2 | 67 | 7 | 35 | 10 | 119 | 0 | 0 | 0 | 0 | 0 | 0 | 0 | 0 | 0 | 0 | 0 | 0 | 0 | 0 | 0 | 0 | | |

| 短大 大分 鹿児島 | 区分 学科:専攻別 (専攻科含む。) | 定員 | | | | 在学生数 | | | | | | | | | | | | 在学生の出身地別内訳 | | | | | | 研究生等 | | | | | | 長期履修 学生 | | | | | | | | | | |
|-----------------|--------------------------|-------|-----|-------|---------|-------|-------|-----|-------|-------|-----|-----|-----|-------|-------|-------|-----|------------|-----|-------|-----|-------|-----|------|---|---|-----|---|---|------------|---|---|---|---|---|----|---|---|--|---|
| | | 1年 | 2年 | 3年 | 員 総定 | 1年 | | | 2年 | | | 3年 | | | 計 | | | 市内 | | 県内 | | 県外 | | 研究生 | | | 聴講生 | | | 科目等履修生 | | | 男 | 女 | 計 | | | | | |
| | | | | | | 男 | 女 | 計 | 男 | 女 | 計 | 男 | 女 | 計 | 男 | 女 | 計 | 男 | 女 | 男 | 女 | 男 | 女 | 男 | 女 | 計 | 男 | 女 | 計 | 男 | 女 | 計 | | | | | | | | |
| 大分 芸術 | 美術科 美術専攻 | 25 | 25 | | 50 | 7 | 15 | 22 | 1 | 28 | 29 | | | 0 | 8 | 43 | 51 | | | 2 | 11 | 6 | 32 | | | 0 | | 0 | | | 0 | | | 0 | | | 0 | | | 0 |
| | 美術科 デザイン専攻 | 50 | 50 | | 100 | 3 | 53 | 56 | 3 | 50 | 53 | | | 0 | 6 | 103 | 109 | | | 5 | 51 | 1 | 52 | | | 0 | | 0 | | | 0 | | | 0 | | | 0 | | | |
| | 音楽科 | 65 | 65 | | 130 | 14 | 52 | 66 | 13 | 58 | 71 | | | 0 | 27 | 110 | 137 | | | 4 | 27 | 23 | 83 | | | 0 | | 0 | 1 | 1 | | | 2 | 2 | | | | 0 | | |
| | 国際総合学科 | 100 | 100 | | 200 | 12 | 90 | 102 | 14 | 96 | 110 | | | 0 | 26 | 186 | 212 | | | 22 | 124 | 4 | 62 | | | 0 | | 0 | | | 0 | | | 0 | | | 0 | | | |
| | 情報コミュニケー ション学科 | 100 | 100 | | 200 | 20 | 87 | 107 | 20 | 99 | 119 | | | 0 | 40 | 186 | 226 | | | 28 | 139 | 12 | 47 | | | 0 | | 0 | | | 0 | | 1 | 1 | | | | 0 | | |
| | 専攻科 造形専攻 | 24 | 24 | | 48 | 4 | 22 | 26 | 6 | 23 | 29 | | | 0 | 10 | 45 | 55 | | | 2 | 10 | 8 | 35 | | | 0 | | 0 | | | 0 | | | 0 | | | 0 | | | |
| | 専攻科 音楽専攻 | 20 | 20 | | 40 | 2 | 20 | 22 | 2 | 19 | 21 | | | 0 | 4 | 39 | 43 | | | 0 | 9 | 4 | 30 | | | 0 | | 0 | | | 0 | | | 0 | | | 0 | | | |
| | 合計 | 384 | 384 | 0 | 768 | 62 | 339 | 401 | 59 | 373 | 432 | 0 | 0 | 0 | 121 | 712 | 833 | 0 | 0 | 63 | 371 | 58 | 341 | 0 | 0 | 0 | 0 | 0 | 0 | 0 | 1 | 0 | 1 | 0 | 3 | 3 | | | | 0 |
| 鹿児島 | 文学科: 日本語日本文学専攻 | 30 | 30 | | 60 | 6 | 27 | 33 | 6 | 35 | 41 | | | 0 | 12 | 62 | 74 | 5 | 31 | 6 | 27 | 1 | 4 | | | 0 | | 0 | | | 0 | | | 0 | | | 0 | | | |
| | 文学科: 英語英文学専攻 | 30 | 30 | | 60 | 3 | 30 | 33 | 0 | 30 | 30 | | | 0 | 3 | 60 | 63 | 2 | 33 | 0 | 26 | 1 | 1 | | | 0 | | 0 | | | 0 | | | 0 | | | 0 | | | |
| | 生活科学科: 食物栄養専攻 | 30 | 30 | | 60 | 1 | 29 | 30 | 1 | 30 | 31 | | | 0 | 2 | 59 | 61 | 1 | 25 | 1 | 32 | 0 | 2 | | | 0 | | 0 | | | 0 | | | 0 | | | 0 | | | |
| | 生活科学科: 生活科学専攻 | 30 | 30 | | 60 | 1 | 35 | 36 | 1 | 32 | 33 | | | 0 | 2 | 67 | 69 | 1 | 45 | 1 | 22 | 0 | 0 | | | 0 | | 0 | | | 0 | | | 0 | | | 0 | | | |
| | 商経学科: 経済専攻 | 35 | 35 | | 70 | 9 | 29 | 38 | 7 | 37 | 44 | | | 0 | 16 | 66 | 82 | 7 | 55 | 8 | 8 | 1 | 3 | | | 0 | | 0 | | | 0 | | | 0 | | | 0 | | | |
| | 商経学科: 経営情報専攻 | 40 | 40 | | 80 | 7 | 37 | 44 | 9 | 35 | 44 | | | 0 | 16 | 72 | 88 | 7 | 40 | 9 | 31 | 0 | 1 | | | 0 | | 0 | | | 0 | | | 0 | | | 0 | | | |
| | 第二部 商経学科 | 60 | 60 | 60 | 180 | 21 | 38 | 59 | 26 | 30 | 56 | 35 | 28 | 63 | 82 | 96 | 178 | 50 | 57 | 26 | 38 | 6 | 1 | | | 0 | | 0 | | | 0 | | | 0 | | | 0 | | | |
| 合計 | 255 | 255 | 60 | 570 | 48 | 225 | 273 | 50 | 229 | 279 | 35 | 28 | 63 | 133 | 482 | 615 | 73 | 286 | 51 | 184 | 9 | 12 | 0 | 0 | 0 | 0 | 0 | 0 | 0 | 0 | 0 | 0 | 0 | 0 | 0 | 0 | 0 | | | |
| 学科計 | 2,395 | 2,475 | 180 | 5,050 | 460 | 1,895 | 2,355 | 491 | 1,954 | 2,445 | 41 | 131 | 172 | 992 | 3,980 | 4,972 | 164 | 818 | 446 | 1,728 | 382 | 1,434 | 0 | 0 | 0 | 3 | 0 | 3 | 4 | 2 | 6 | 4 | 6 | 4 | 6 | 10 | | | | |
| 専攻科計 | 54 | 54 | 0 | 108 | 9 | 53 | 62 | 9 | 59 | 68 | 0 | 0 | 0 | 18 | 112 | 130 | 0 | 6 | 3 | 21 | 15 | 85 | 0 | 0 | 0 | 0 | 0 | 0 | 0 | 0 | 0 | 0 | 0 | 0 | 0 | 0 | 0 | | | |
| | 2,449 | 2,529 | 180 | 5,158 | 469 | 1,948 | 2,417 | 500 | 2,013 | 2,513 | 41 | 131 | 172 | 1,010 | 4,092 | 5,102 | 164 | 824 | 449 | 1,749 | 397 | 1,519 | 0 | 0 | 0 | 3 | 0 | 3 | 4 | 2 | 6 | 4 | 6 | 4 | 6 | 10 | | | | |

【様式1】学生について

(2)入学志願者数・入学者数等(令和4年度)

【記入要領】

- ア.「学科・専攻別(専攻科を含む。)」欄は、専攻別に入試を実施しているところは専攻別に記入する。また専攻科についても同様に記入する。
- イ.「入試方法の区分」欄は、学科・専攻別ごとに、一般、推薦、自己推薦、社会人、帰国子女、在外子女、外国人、AO等、「該当する区分」すべてを記入する。
大学入試センター試験を利用した入試については、「一般・センター」「自己推薦・センター」等と記入する。なお、「一般」「自己推薦」等の入試の一部において、大学入試センター試験併願者については、「入試方法の区分」欄に「(センター試験併願)」を設け、「入学志願者数等」「入学者の出身地別内訳」欄に、それぞれ内数()書きで記入する。
- ウ.「募集人員」欄は、募集要項記載の募集人数を記入する。
- エ.「入学志願者数等」「入学者の出身地別内訳」欄は、それぞれを男女別に記入する。
なお、「入学者の出身地別内訳」欄は、「市内」欄に市内、「県内」欄に市内を除く県内、「県外」欄に県外出身の学生を記入する。(市内+県内+県外=入学者数計)
- オ.「入試期日」欄は、入試期日(大学入試センター試験後の二次試験(個別試験)の場合を含む。)を記入する。
- カ.「選考方法」欄は、該当する項目を「○」印で記入する。その他については、内容を記入する。
- キ.「入学辞退者数」欄は、学科・専攻ごとに、入学辞退者(入学金等の支払いの後、入学を辞退した者(入学金等の支払いについて相談のあった者を含む。))の人数を記入する。

| 区分 | 入学定員 | 入試方法の区分 | 募集人員 | 入学志願者数等 | | | | | | | | | | | | 入学者の出身地別内訳 | | | | | | | | 入試期日 R | 選考方法 | | | | | | 入学 辞退者 計 | 事 由 に よ る 者 の うち 経 済 的 | 備考 | | | | | |
|-------------|------|--------------------|----------------|---------|-----|-----|------|-----|-----|------|-----|-----|------|-----|-----|------------|----|----|----|----|----|----|-----|-----------|----------|----------|----------|----------|------|-----|----------------|--|----|--------|----|---|--|--|
| | | | | 志願者数 | | | 受験者数 | | | 合格者数 | | | 入学者数 | | | 市内 | | 県内 | | 県外 | | 計 | | | 書類・調査書 | 小論文 | 面接・口頭試問 | 学力審査 | 実技審査 | その他 | | | | その他の内容 | | | | |
| | | | | 男 | 女 | 計 | 男 | 女 | 計 | 男 | 女 | 計 | 男 | 女 | 計 | 男 | 女 | 男 | 女 | 男 | 女 | 男 | 女 | | | | | | | | | | | | 計 | | | |
| 短大名 岩手宮古 | 100 | 経営情報学科 | 一般・センター(一般選抜A) | 40 | 49 | 32 | 81 | 47 | 29 | 76 | 41 | 27 | 68 | 19 | 13 | 32 | 1 | 2 | 12 | 8 | 6 | 3 | 19 | 13 | 32 | R4.2.17 | ○ | ○ | | | | | | | 7 | | | |
| | | | 一般(一般選抜B) | 20 | 31 | 24 | 55 | 31 | 22 | 53 | 15 | 22 | 37 | 10 | 20 | 30 | 1 | 1 | 7 | 16 | 2 | 3 | 10 | 20 | 30 | R4.2.17 | ○ | ○ | ○ | | | | | | | | | |
| | | | 推薦 | 40 | 20 | 20 | 40 | 20 | 20 | 40 | 20 | 20 | 40 | 20 | 20 | 40 | 3 | 3 | 13 | 14 | 4 | 3 | 20 | 20 | 40 | R3.11.17 | ○ | ○ | ○ | | | | | | | | | |
| | | | 社会人 | 若干名 | 2 | 0 | 2 | 2 | 0 | 2 | 1 | 0 | 1 | 1 | 0 | 1 | 0 | 0 | 0 | 0 | 1 | 0 | 1 | 0 | 1 | 0 | 1 | R3.11.17 | ○ | ○ | ○ | | | | | | | |
| | | | 外国人留学生 | 若干名 | 0 | 0 | 0 | 0 | 0 | 0 | 0 | 0 | 0 | 0 | 0 | 0 | 0 | 0 | 0 | 0 | 0 | 0 | 0 | 0 | 0 | 0 | 0 | R4.2.17 | ○ | ○ | ○ | | | | | | | |
| 計 | 100 | | 100 | 102 | 76 | 178 | 100 | 71 | 171 | 77 | 69 | 146 | 50 | 53 | 103 | 5 | 6 | 32 | 38 | 13 | 9 | 50 | 53 | 103 | | | | | | | | | | | | | | |
| 岩手盛岡 | 25 | 生活科学科 生活デザイン学専攻 | 一般・センター | 17 | 2 | 29 | 31 | 1 | 29 | 30 | 1 | 24 | 25 | 0 | 15 | 15 | 0 | 6 | 0 | 6 | 0 | 3 | 0 | 15 | 15 | R4.2.18 | ○ | ○ | | | | | | | 1 | 0 | | |
| | | | 学校推薦型(一般) | 8 | 0 | 12 | 12 | 0 | 12 | 12 | 0 | 11 | 11 | 0 | 11 | 11 | 0 | 7 | 0 | 4 | 0 | 0 | 0 | 11 | 11 | R3.11.28 | ○ | ○ | ○ | | | | | | | | | |
| | | | 社会人 | 若干名 | | | 0 | | | 0 | | | 0 | | | 0 | | | | | | | | 0 | 0 | 0 | 0 | R3.11.28 | | ○ | ○ | | | | | | | |
| | 小計 | 25 | | 25 | 2 | 41 | 43 | 1 | 41 | 42 | 1 | 35 | 36 | 0 | 26 | 26 | 0 | 13 | 0 | 10 | 0 | 3 | 0 | 26 | 26 | | | | | | | | | | | | | |
| | 25 | 生活科学科 食物栄養学専攻 | 一般・センター | 17 | 5 | 42 | 47 | 5 | 36 | 41 | 4 | 27 | 31 | 2 | 17 | 19 | 1 | 6 | 0 | 1 | 1 | 10 | 2 | 17 | 19 | R4.2.18 | ○ | ○ | | | | | | | 1 | 0 | | |
| | | | 学校推薦型(一般) | 8 | 0 | 14 | 14 | 0 | 14 | 14 | 0 | 9 | 9 | 0 | 9 | 9 | 0 | 2 | 0 | 7 | 0 | 0 | 0 | 9 | 9 | R3.11.28 | ○ | ○ | ○ | | | | | | | | | |
| | | | 社会人 | 若干名 | | | 0 | | | 0 | | | 0 | | | 0 | | | | | | | | 0 | 0 | 0 | 0 | R3.11.28 | | ○ | ○ | | | | | | | |
| | 小計 | 25 | | 25 | 5 | 56 | 61 | 5 | 50 | 55 | 4 | 36 | 40 | 2 | 26 | 28 | 1 | 8 | 0 | 8 | 1 | 10 | 2 | 26 | 28 | | | | | | | | | | | | | |
| | 50 | 国際文化学科 | 一般・センター | 30 | 29 | 89 | 118 | 27 | 83 | 110 | 17 | 60 | 77 | 10 | 33 | 43 | 4 | 14 | 4 | 8 | 2 | 11 | 10 | 33 | 43 | R4.2.18 | ○ | ○ | | | | | | | 11 | 0 | | |
| | | | 学校推薦型(一般) | 15 | 4 | 12 | 16 | 4 | 12 | 16 | 4 | 12 | 16 | 4 | 12 | 16 | 2 | 7 | 2 | 4 | 0 | 1 | 4 | 12 | 16 | R3.11.28 | ○ | ○ | ○ | | | | | | | | | |
| 学校推薦型(特別) | | | 5 | 0 | 10 | 10 | 0 | 10 | 10 | 0 | 9 | 9 | 0 | 9 | 9 | 0 | 4 | 0 | 2 | 0 | 3 | 0 | 9 | 9 | R3.11.28 | ○ | ○ | ○ | | | | | | | | | | |
| 社会人 | | | 若干名 | | | 0 | | | 0 | | | 0 | | | 0 | | | | | | | | 0 | 0 | 0 | 0 | R3.11.28 | | ○ | ○ | | | | | | | | |
| 帰国生徒 | | | 若干名 | | | 0 | | | 0 | | | 0 | | | 0 | | | | | | | | 0 | 0 | 0 | 0 | R3.11.28 | | ○ | ○ | | | | | | | | |
| 私費外国人 | 若干名 | | | 0 | | | 0 | | | 0 | | | 0 | | | | | | | | 0 | 0 | 0 | 0 | R3.11.28 | | ○ | ○ | | | | | | | | | | |
| 小計 | 50 | | 50 | 33 | 111 | 144 | 31 | 105 | 136 | 21 | 81 | 102 | 14 | 54 | 68 | 6 | 25 | 6 | 14 | 2 | 15 | 14 | 54 | 68 | | | | | | | | | | | | | | |
| 計 | 100 | | 100 | 40 | 208 | 248 | 37 | 196 | 233 | 26 | 152 | 178 | 16 | 106 | 122 | 7 | 46 | 6 | 32 | 3 | 28 | 16 | 106 | 122 | | | | | | | | | | | | | | |

| 短大 名 | 区分 | 入学 定員 | 入試方法 の 区分 | 募集 人員 | 入学志願者数等 | | | | | | | | | | | | 入学者の出身地別内訳 | | | | | | | | 入 試 期 日 R | 選考方法 | | | | | | 計 | J 者 の うち 経済 的 | 事 由 による | 備考 | | |
|------------------|--------|-------------|-----------------|----------|---------|-----|-----|------|-----|-----|------|-----|-----|------|----|----|------------|----|-----|----------|----------|----------|-----|---|-----------------------|------------|-------------|---------------------------------|------------------|------------------|-------------|---|------------------------------|---------------|----|------------|---|
| | | | | | 志願者数 | | | 受験者数 | | | 合格者数 | | | 入学者数 | | | 市内 | | 県内 | | 県外 | | 計 | | | 書類・ 調査書 | 小 論 文 | 面 接 ・ 口 頭 試 問 | 学 力 審 査 | 実 技 審 査 | そ の 他 | | | | | その他の 内容 | |
| | | | | | 男 | 女 | 計 | 男 | 女 | 計 | 男 | 女 | 計 | 男 | 女 | 計 | 男 | 女 | 男 | 女 | 男 | 女 | 男 | 女 | | | | | | | | | | | | | 計 |
| | | | | | | | | | | | | | | | | | | | | | | | | | | | | | | | | | | | | | |
| 米 沢 女 子 | 国語国文学科 | 100 | 一般・センター | 35 | 75 | 75 | 70 | 70 | 70 | 70 | 39 | 39 | | 1 | | 6 | 32 | 0 | 39 | 39 | R4.2.18 | ○ | ○ | ○ | | | | | | 2 | 0 | | | | | | |
| | | | 学校推薦 | 25 | 15 | 15 | 15 | 15 | 15 | 15 | 15 | 15 | 15 | 15 | | | 5 | 10 | | 15 | 15 | R3.11.18 | ○ | ○ | ○ | | | | | | | | | | | | |
| | | | 一般社会人特別 | 若干名 | | 0 | | 0 | | 0 | | 0 | | 0 | | | | 0 | | | | R3.11.18 | ○ | ○ | ○ | | | | | | | | | | | | |
| | | | 私費外国人留学生特別 | 若干名 | | 0 | | 0 | | 0 | | 0 | | 0 | | | | 0 | | | | R3.11.18 | ○ | ○ | ○ | | | | | | | | | | | | |
| | | | 帰国子女・在外子女特別 | 若干名 | | 0 | | 0 | | 0 | | 0 | | 0 | | | | 0 | | | | R3.11.18 | ○ | ○ | ○ | | | | | | | | | | | | |
| | | | 学士・短期大学士特別 | 若干名 | | 0 | | 0 | | 0 | | 0 | | 0 | | | | 0 | | | | R3.11.18 | ○ | ○ | ○ | | | | | | | | | | | | |
| | | | 自己推薦・センター | 20 | 18 | 18 | 18 | 18 | 18 | 18 | 18 | 18 | 18 | 18 | | | 11 | 7 | 0 | 18 | 18 | R3.2.2 | ○ | ○ | ○ | | | | | | | | | | | | |
| | | | AO | 20 | 28 | 28 | 28 | 28 | 28 | 28 | 28 | 28 | 28 | 28 | | 1 | 7 | 20 | 0 | 28 | 28 | R3.10.17 | ○ | ○ | | | | | | | | | | | | | |
| | 小計 | 100 | 0 | 136 | 136 | 0 | 131 | 131 | 0 | 131 | 131 | 0 | 100 | 100 | 0 | 2 | 0 | 29 | 0 | 69 | 0 | 100 | 100 | | | | | | | | | | | | | | |
| | 英語英文学科 | 50 | 一般・センター | 22 | 39 | 39 | 30 | 30 | 30 | 30 | 16 | 16 | | 2 | | 5 | 9 | 0 | 16 | 16 | R4.2.18 | ○ | ○ | | ○ | | | | 2 | 0 | | | | | | | |
| | | | 学校推薦 | 18 | 18 | 18 | 18 | 18 | 18 | 18 | 18 | 18 | 18 | | 1 | 11 | 6 | 0 | 18 | 18 | R3.11.18 | ○ | ○ | ○ | | | | | | | | | | | | | |
| | | | 一般社会人特別 | 若干名 | | 0 | | 0 | | 0 | | 0 | | 0 | | | 0 | 0 | 0 | 0 | R3.11.18 | ○ | ○ | ○ | | | | | | | | | | | | | |
| | | | 私費外国人留学生特別 | 若干名 | | 0 | | 0 | | 0 | | 0 | | 0 | | | 0 | 0 | 0 | 0 | R3.11.18 | ○ | ○ | ○ | | | | | | | | | | | | | |
| | | | 帰国子女・在外子女特別 | 若干名 | | 0 | | 0 | | 0 | | 0 | | 0 | | | 0 | 0 | 0 | 0 | R3.11.18 | ○ | ○ | ○ | | | | | | | | | | | | | |
| | | | 学士・短期大学士特別 | 若干名 | | 0 | | 0 | | 0 | | 0 | | 0 | | | 0 | 0 | 0 | 0 | R3.11.18 | ○ | ○ | ○ | | | | | | | | | | | | | |
| | | | 自己推薦・センター | 10 | 15 | 15 | 15 | 15 | 15 | 15 | 15 | 15 | 15 | | 1 | 2 | 12 | 0 | 15 | 15 | R3.2.2 | ○ | ○ | ○ | | | | | | | | | | | | | |
| | 小計 | 50 | 0 | 72 | 72 | 0 | 63 | 63 | 0 | 63 | 63 | 0 | 49 | 49 | 0 | 4 | 0 | 18 | 0 | 27 | 0 | 49 | 49 | | | | | | | | | | | | | | |
| | 日本史学科 | 50 | 一般・センター | 17 | 44 | 44 | 39 | 39 | 39 | 39 | 26 | 26 | | 1 | | 4 | 21 | 0 | 26 | 26 | R4.2.18 | ○ | ○ | | ○ | | | | 2 | 0 | | | | | | | |
| | | | 学校推薦 | 16 | 5 | 5 | 5 | 5 | 5 | 5 | 5 | 5 | 5 | | | 1 | 4 | 0 | 5 | 5 | R3.11.18 | ○ | ○ | ○ | | | | | | | | | | | | | |
| | | | 一般社会人特別 | 若干名 | | 0 | | 0 | | 0 | | 0 | | 0 | | | 0 | 0 | 0 | 0 | R3.11.18 | ○ | ○ | ○ | | | | | | | | | | | | | |
| | | | 私費外国人留学生特別 | 若干名 | | 0 | | 0 | | 0 | | 0 | | 0 | | | 0 | 0 | 0 | 0 | R3.11.18 | ○ | ○ | ○ | | | | | | | | | | | | | |
| 帰国子女・在外子女特別 | | | 若干名 | | 0 | | 0 | | 0 | | 0 | | 0 | | | 0 | 0 | 0 | 0 | R3.11.18 | ○ | ○ | ○ | | | | | | | | | | | | | | |
| 学士・短期大学士特別 | | | 若干名 | | 0 | | 0 | | 0 | | 0 | | 0 | | | 0 | 0 | 0 | 0 | R3.11.18 | ○ | ○ | ○ | | | | | | | | | | | | | | |
| 自己推薦・センター | | | 7 | 7 | 7 | 7 | 7 | 7 | 7 | 7 | 7 | 7 | | | 3 | 4 | 0 | 7 | 7 | R3.2.2 | ○ | ○ | ○ | | | | | | | | | | | | | | |
| 小計 | 50 | 0 | 70 | 70 | 0 | 65 | 65 | 0 | 65 | 65 | 0 | 52 | 52 | 0 | 1 | 0 | 8 | 0 | 43 | 0 | 52 | 52 | | | | | | | | | | | | | | | |
| 社会情報学科 | 50 | 一般・センター | 11 | 34 | 34 | 30 | 30 | 24 | 24 | 15 | 15 | | 2 | | 9 | 4 | 0 | 15 | 15 | R4.2.18 | ○ | ○ | | ○ | | | | 0 | | | | | | | | | |
| | | 学校推薦 | 13 | 20 | 20 | 20 | 20 | 16 | 16 | 16 | 16 | 16 | | 2 | 8 | 6 | 0 | 16 | 16 | R3.11.18 | ○ | ○ | ○ | | | | | | | | | | | | | | |
| | | 一般社会人特別 | 若干名 | | 0 | | 0 | | 0 | | 0 | | 0 | | | 0 | 0 | 0 | 0 | R3.11.18 | ○ | ○ | ○ | | | | | | | | | | | | | | |
| | | 私費外国人留学生特別 | 若干名 | | 0 | | 0 | | 0 | | 0 | | 0 | | | 0 | 0 | 0 | 0 | R3.11.18 | ○ | ○ | ○ | | | | | | | | | | | | | | |
| | | 帰国子女・在外子女特別 | 若干名 | | 0 | | 0 | | 0 | | 0 | | 0 | | | 0 | 0 | 0 | 0 | R3.11.18 | ○ | ○ | ○ | | | | | | | | | | | | | | |
| | | 学士・短期大学士特別 | 若干名 | | 0 | | 0 | | 0 | | 0 | | 0 | | | 0 | 0 | 0 | 0 | R3.11.18 | ○ | ○ | ○ | | | | | | | | | | | | | | |
| | | 自己推薦・センター | 12 | 16 | 16 | 16 | 16 | 14 | 14 | 14 | 14 | 14 | | 2 | 6 | 6 | 0 | 14 | 14 | R3.2.2 | ○ | ○ | ○ | | | | | | | | | | | | | | |
| 小計 | 50 | 0 | 91 | 91 | 0 | 87 | 87 | 0 | 69 | 69 | 0 | 60 | 60 | 0 | 8 | 0 | 32 | 0 | 20 | 0 | 60 | 60 | | | | | | | | | | | | | | | |
| 計 | 250 | 0 | 369 | 369 | 0 | 346 | 346 | 0 | 328 | 328 | 0 | 261 | 261 | 0 | 15 | 0 | 87 | 0 | 159 | 0 | 261 | 261 | | | | | | 6 | 0 | | | | | | | | |

| 短大 区分 | 入学 定員 | 入試方法 の 区分 | 募集 人員 | 入学志願者数等 | | | | | | | | | | | | 入学者の出身地別内訳 | | | | | | | | 入試 期日 R... | 選考方法 | | | | | | 入学 辞退者 計 | （ 者） うち 経済的 事由による | 備考 | | | | |
|--------------|----------|---------------------------|----------|---------|------|------|------|------|------|------|------|------|------|------|------|------------|-----|-----|-----|-----|-----|------|----------|------------------|----------------------|-----|-------------|----------|----------|-----|----------------|-------------------------------|----|------------|---|--|--|
| | | | | 志願者数 | | | 受験者数 | | | 合格者数 | | | 入学者数 | | | 市内 | | 県内 | | 県外 | | 計 | | | 書類・ 調査書 | 小論文 | 面接・ 口頭試問 | 学力 審査 | 実技 審査 | その他 | | | | その他の 内容 | | | |
| | | | | 男 | 女 | 計 | 男 | 女 | 計 | 男 | 女 | 計 | 男 | 女 | 計 | 男 | 女 | 男 | 女 | 男 | 女 | 男 | 女 | | | | | | | | | | | | 計 | | |
| | | | | | | | | | | | | | | | | | | | | | | | | | | | | | | | | | | | | | |
| 産業情報学科 | 60 | 一般選抜Ⅰ期(学力試験) | 16 | 29 | 22 | 51 | 29 | 22 | 51 | 16 | 16 | 32 | 13 | 9 | 22 | 4 | 2 | 5 | 6 | 4 | 1 | 13 | 9 | 22 | R4.2.12 | | | | ○ | ○ | | | 0 | 0 | | | |
| | | (大学入学共通テスト併願) | | (20) | (17) | (37) | (20) | (17) | (37) | (12) | (13) | (25) | (10) | (6) | (16) | (3) | (1) | (4) | (4) | (3) | (1) | (10) | (6) | (16) | | | | | | | | | | | | | |
| | | 一般選抜Ⅰ期(共通テスト) | 4 | 3 | 4 | 7 | 3 | 4 | 7 | 0 | 0 | 0 | 0 | 0 | 0 | 0 | 0 | 0 | 0 | 0 | 0 | 0 | 0 | 0 | | | | | | | | | | | | | |
| | | 一般選抜Ⅱ期 | 4 | 6 | 2 | 8 | 3 | 1 | 4 | 2 | 1 | 3 | 2 | 0 | 2 | 0 | 0 | 0 | 0 | 2 | 0 | 2 | 0 | 2 | R4.3.10 | | | ○ | | | | | | | | | |
| | | 総合選抜Ⅰ期 | 4 | 5 | 12 | 17 | 5 | 12 | 17 | 0 | 7 | 7 | 0 | 7 | 7 | 0 | 0 | 0 | 5 | 0 | 2 | 0 | 0 | 7 | R3.9.25 | ○ | | ○ | | | | | | | | | |
| | | 総合選抜Ⅱ期 | 2 | 0 | 0 | 0 | 0 | 0 | 0 | 0 | 0 | 0 | 0 | 0 | 0 | 0 | 0 | 0 | 0 | 0 | 0 | 0 | 0 | 0 | R4.3.10 | ○ | | ○ | | ○ | | | | | | | |
| | | 学校推薦型選抜 (資格推薦・特別推薦含む) | 30 | 13 | 35 | 48 | 13 | 35 | 48 | 5 | 26 | 31 | 5 | 26 | 31 | 3 | 7 | 1 | 14 | 1 | 5 | 5 | 5 | 26 | R3.11.20 | ○ | ○ | ○ | | | | | | | | | |
| | | 社会人入学生特別選考 | 若干名 | 0 | 0 | 0 | 0 | 0 | 0 | 0 | 0 | 0 | 0 | 0 | 0 | 0 | 0 | 0 | 0 | 0 | 0 | 0 | 0 | 0 | R3.11.20 | ○ | ○ | ○ | | | | | | | | | |
| | | 高等専修学校・各種学校 等入学生特別選考 | 若干名 | 0 | 0 | 0 | 0 | 0 | 0 | 0 | 0 | 0 | 0 | 0 | 0 | 0 | 0 | 0 | 0 | 0 | 0 | 0 | 0 | 0 | R3.11.20 | ○ | ○ | ○ | | | | | | | | | |
| | | 転入学生選考 | 若干名 | 0 | 0 | 0 | 0 | 0 | 0 | 0 | 0 | 0 | 0 | 0 | 0 | 0 | 0 | 0 | 0 | 0 | 0 | 0 | 0 | 0 | R3.11.20 | ○ | ○ | ○ | | | | | | | | | |
| 外国人留学生選考 | 若干名 | 0 | 0 | 0 | 0 | 0 | 0 | 0 | 0 | 0 | 0 | 0 | 0 | 0 | 0 | 0 | 0 | 0 | 0 | 0 | 0 | 0 | R3.11.20 | ○ | ○ | | | | | | | | | | | | |
| 小計 | 60 | | 60 | 56 | 75 | 131 | 53 | 74 | 127 | 23 | 50 | 73 | 20 | 42 | 62 | 7 | 9 | 6 | 25 | 7 | 8 | 20 | 42 | 62 | | | | | | | | | | | | | |
| 会津 食物栄養学科 | 40 | 一般選抜Ⅰ期(学力試験) | 11 | 3 | 29 | 32 | 3 | 28 | 31 | 1 | 24 | 25 | 2 | 9 | 11 | 0 | 4 | 0 | 2 | 2 | 3 | 2 | 9 | 11 | R4.2.12 | | | | ○ | | | 1 | 0 | | | | |
| | | (大学入学共通テスト併願) | | (3) | (26) | (29) | (3) | (26) | (29) | (1) | (22) | (23) | (2) | (7) | (9) | (0) | (3) | (0) | (2) | (2) | (2) | (2) | (7) | (9) | | | | | | | | | | | | | |
| | | 一般選抜Ⅰ期(共通テスト) | 4 | 1 | 5 | 6 | 1 | 5 | 6 | 1 | 5 | 6 | 0 | 2 | 2 | 0 | 0 | 0 | 1 | 0 | 1 | 0 | 2 | 2 | | | | | | | | | | | | | |
| | | 一般選抜Ⅱ期 | 2 | 3 | 5 | 8 | 3 | 2 | 5 | 3 | 2 | 5 | 3 | 2 | 5 | 1 | 0 | 1 | 1 | 1 | 1 | 3 | 2 | 5 | R4.3.10 | | | ○ | | | | | | | | | |
| | | 総合選抜Ⅰ期 | 3 | 1 | 10 | 11 | 1 | 10 | 11 | 1 | 3 | 4 | 1 | 3 | 4 | 1 | 2 | 0 | 1 | 0 | 0 | 1 | 3 | 4 | R3.9.25 | ○ | | ○ | | | | | | | | | |
| | | 学校推薦型選抜 (資格推薦・特別推薦含む) | 20 | 1 | 19 | 20 | 1 | 19 | 20 | 1 | 18 | 19 | 1 | 18 | 19 | 0 | 6 | 1 | 8 | 0 | 4 | 1 | 18 | 19 | R3.11.20 | ○ | ○ | ○ | | | | | | | | | |
| | | 社会人入学生特別選考 | 若干名 | 0 | 1 | 1 | 0 | 1 | 1 | 0 | 1 | 1 | 0 | 1 | 1 | 0 | 1 | 1 | 0 | 0 | 0 | 1 | 0 | 1 | 1 | 1 | R3.11.20 | ○ | ○ | | | | | | | | |
| | | 外国人留学生選考 | 若干名 | 0 | 0 | 0 | 0 | 0 | 0 | 0 | 0 | 0 | 0 | 0 | 0 | 0 | 0 | 0 | 0 | 0 | 0 | 0 | 0 | 0 | 0 | 0 | R3.11.20 | ○ | ○ | | | | | | | | |
| 小計 | 40 | | 40 | 9 | 69 | 78 | 9 | 65 | 74 | 7 | 53 | 60 | 7 | 35 | 42 | 2 | 12 | 2 | 13 | 3 | 10 | 7 | 35 | 42 | | | | | | | | | | | | | |
| 幼児教育学科 | 50 | 一般選抜Ⅰ期(学力試験) | 10 | 4 | 33 | 37 | 4 | 33 | 37 | 2 | 12 | 14 | 3 | 12 | 15 | 2 | 3 | 0 | 3 | 1 | 6 | 3 | 12 | 15 | R4.2.12 | | | | ○ | | | 0 | 0 | | | | |
| | | (大学入学共通テスト併願) | | (3) | (30) | (33) | (3) | (30) | (33) | (1) | (11) | (12) | (2) | (10) | (12) | (2) | (2) | (0) | (2) | (0) | (6) | (2) | (10) | (12) | | | | | | | | | | | | | |
| | | 一般選抜Ⅰ期(共通テスト) | 5 | 0 | 3 | 3 | 0 | 3 | 3 | 0 | 2 | 2 | 0 | 0 | 0 | 0 | 0 | 0 | 0 | 0 | 0 | 0 | 0 | 0 | | | | | | | | | | | | | |
| | | 学校推薦型選抜 (資格推薦・特別推薦含む) | 35 | 1 | 51 | 52 | 1 | 51 | 52 | 1 | 34 | 35 | 1 | 34 | 35 | 1 | 9 | 0 | 13 | 0 | 12 | 1 | 34 | 35 | R3.11.20 | ○ | ○ | | | | | | | | | | |
| | | 社会人入学生特別選考 | 若干名 | 0 | 1 | 1 | 0 | 1 | 1 | 0 | 0 | 0 | 0 | 0 | 0 | 0 | 0 | 0 | 0 | 0 | 0 | 0 | 0 | 0 | 0 | 0 | R3.11.20 | ○ | ○ | | | | | | | | |
| 外国人留学生選考 | 若干名 | 0 | 0 | 0 | 0 | 0 | 0 | 0 | 0 | 0 | 0 | 0 | 0 | 0 | 0 | 0 | 0 | 0 | 0 | 0 | 0 | 0 | 0 | 0 | R3.11.20 | ○ | ○ | | | | | | | | | | |
| 小計 | 50 | | 50 | 5 | 88 | 93 | 5 | 88 | 93 | 3 | 48 | 51 | 4 | 46 | 50 | 3 | 12 | 0 | 16 | 1 | 18 | 4 | 46 | 50 | | | | | | | | | | | | | |
| 計 | 150 | | 150 | 70 | 232 | 302 | 67 | 227 | 294 | 33 | 151 | 184 | 31 | 123 | 154 | 12 | 33 | 8 | 54 | 11 | 36 | 31 | 123 | 154 | | | | | | | | | | | | | |
| 川崎看護 看護学科 | 0 | 一般 | 0 | 0 | 0 | 0 | 0 | 0 | 0 | 0 | 0 | 0 | 0 | 0 | 0 | 0 | 0 | 0 | 0 | 0 | 0 | 0 | 0 | 0 | | | | | | | 募集 停止 | | | | | | |
| | | 推薦 | 0 | 0 | 0 | 0 | 0 | 0 | 0 | 0 | 0 | 0 | 0 | 0 | 0 | 0 | 0 | 0 | 0 | 0 | 0 | 0 | 0 | 0 | | | | | | | | | | | | | |
| | | 社会人・学士 | 0 | 0 | 0 | 0 | 0 | 0 | 0 | 0 | 0 | 0 | 0 | 0 | 0 | 0 | 0 | 0 | 0 | 0 | 0 | 0 | 0 | 0 | | | | | | | | | | | | | |
| 小計 | 0 | | 0 | 0 | 0 | 0 | 0 | 0 | 0 | 0 | 0 | 0 | 0 | 0 | 0 | 0 | 0 | 0 | 0 | 0 | 0 | 0 | 0 | 0 | | | | | | | | | | | | | |
| 大月 経済学 | 200 | 学校推薦型選抜 | 60 | 17 | 46 | 63 | 17 | 46 | 63 | 17 | 46 | 63 | 17 | 46 | 63 | 0 | 0 | 2 | 20 | 15 | 26 | 17 | 46 | 63 | R3.11.20 | ○ | ○ | ○ | | | | 43 | 0 | | | | |
| | | 総合型選抜 | 40 | 12 | 7 | 19 | 12 | 7 | 19 | 11 | 7 | 18 | 11 | 7 | 18 | 1 | 0 | 7 | 2 | 3 | 5 | 11 | 7 | 18 | R3.10.30 R3.12.11 | ○ | ○ | ○ | | | | | | | | | |
| | | 一般選抜(前期日程) (共通テスト併願前期) | 50 | 60 | 46 | 106 | 58 | 44 | 102 | 51 | 40 | 91 | 34 | 27 | 61 | 0 | 0 | 7 | 12 | 27 | 15 | 34 | 27 | 61 | R4.2.1 | | | | ○ | | | | | | | | |
| | | 一般選抜(後期日程) (共通テスト併願後期) | 30 | 17 | 14 | 31 | 17 | 10 | 27 | 17 | 10 | 27 | 14 | 8 | 22 | 1 | 0 | 2 | 1 | 11 | 7 | 14 | 8 | 22 | R4.3.16 | | | | ○ | | | | | | | | |
| | | 大学共通テスト前期 | 10 | 44 | 49 | 93 | 44 | 49 | 93 | 37 | 48 | 85 | 12 | 10 | 22 | 0 | 0 | 3 | 1 | 9 | 9 | 12 | 10 | 22 | | | | | ○ | | | | | | | | |
| | | 大学共通テスト後期 | 10 | 8 | 10 | 18 | 8 | 10 | 18 | 7 | 7 | 14 | 2 | 4 | 6 | 0 | 0 | 1 | 1 | 1 | 3 | 2 | 4 | 6 | | | | | ○ | | | | | | | | |
| | | 留学生・社会人 | 10 | 0 | 0 | 0 | 0 | 0 | 0 | 0 | 0 | 0 | 0 | 0 | 0 | 0 | 0 | 0 | 0 | 0 | 0 | 0 | 0 | 0 | R4.2.7 | | | | ○ | ○ | | | | | | | |
| | | 計 | 200 | | 210 | 158 | 172 | 330 | 156 | 166 | 322 | 140 | 158 | 298 | 90 | 102 | 192 | 2 | 0 | 22 | 37 | 66 | 65 | 90 | 102 | 192 | | | | | | | | | | | |

| 短大名 | 区分 | 入学定員 | 入試方法の区分 | 募集人員 | 入学志願者数等 | | | | | | | | | | | | 入学者の出身地別内訳 | | | | | | | | 入試期日 R | 選考方法 | | | | | | 入学 辞退者 計 | （者） うち 経済的 事由による | 備考 | | |
|-----------------|-----|----------------|---------|------|---------|----|-----|------|----|-----|------|----|-----|------|----|----|------------|----|----|----------|----------|----------|-----|---|-----------|----------|----------|--------------|------|----------|----------|----------------|---------------------------|----|--------|---|
| | | | | | 志願者数 | | | 受験者数 | | | 合格者数 | | | 入学者数 | | | 市内 | | 県内 | | 県外 | | 計 | | | 書類・調査書 | 小論文 | 面接・口頭試問 | 学力審査 | 実技審査 | その他 | | | | その他の内容 | |
| | | | | | 男 | 女 | 計 | 男 | 女 | 計 | 男 | 女 | 計 | 男 | 女 | 計 | 男 | 女 | 計 | 男 | 女 | 計 | 男 | 女 | | | | | | | | | | | | 計 |
| | | | | | | | | | | | | | | | | | | | | | | | | | | | | | | | | | | | | |
| 英語英文学科 | 50 | 総合型選抜Ⅰ | 15 | 5 | 5 | 5 | 5 | 5 | 5 | 5 | 5 | 5 | 5 | 5 | 0 | 4 | 1 | 0 | 5 | 5 | R3.11.14 | ○ | ○ | ○ | | | ○ | スクーリング、リスニング | 5 | 0 | | | | | | |
| | | 学校推薦型選抜 | 15 | 6 | 6 | 6 | 6 | 6 | 6 | 6 | 6 | 6 | 6 | 6 | 2 | 1 | 3 | 0 | 6 | 6 | R3.11.14 | ○ | ○ | ○ | | | | | | | | | | | | |
| | | 社会人選抜 | 若干名 | 1 | 1 | 1 | 1 | 0 | 0 | 0 | 0 | 0 | 0 | 0 | | | | | 0 | 0 | | ○ | ○ | ○ | | | | | | | | | | | | |
| | | 帰国生徒選抜 | 若干名 | | 0 | | 0 | | 0 | | 0 | | 0 | | | | | | 0 | 0 | | ○ | ○ | ○ | | | | | | | | | | | | |
| | | 留学生選抜 | 若干名 | | 0 | | 0 | | 0 | | 0 | | 0 | | | | | | 0 | 0 | | ○ | ○ | ○ | | | | | | | | | | | | |
| | | 総合型選抜Ⅱ | 若干名 | | 0 | | 0 | | 0 | | 0 | | 0 | | | | | | 0 | 0 | | R3.12.12 | ○ | ○ | ○ | | | | | | | | | | | |
| | | 一般選抜Ⅱ(共通テスト利用) | 10 | 33 | 33 | 33 | 33 | 30 | 30 | 6 | 6 | | | | | 0 | 6 | 0 | 6 | 6 | | ○ | | | | | 共通テストの成績 | | | | | | | | | |
| | | 一般選抜Ⅰ(個別試験) | 10 | 20 | 20 | 19 | 19 | 15 | 15 | 8 | 8 | 1 | 1 | 6 | 0 | 8 | 8 | | | | | R4.2.13 | ○ | ○ | ○ | | | | | | | | | | | |
| 総合型選抜Ⅲ | 若干名 | 1 | 1 | 1 | 1 | 1 | 1 | 1 | 1 | 1 | 1 | 1 | | | 1 | 0 | 1 | 1 | | R4.3.6 | ○ | ○ | ○ | | | | | | | | | | | | | |
| 小計 | 50 | 50 | 0 | 66 | 66 | 0 | 65 | 65 | 0 | 57 | 57 | 0 | 26 | 26 | 0 | 3 | 0 | 6 | 0 | 17 | 0 | 26 | 26 | | | | | | | | | | | | | |
| 国際文化学科 | 60 | 総合型選抜Ⅰ | 若干名 | 11 | 11 | 11 | 11 | 11 | 11 | 11 | 11 | 11 | 11 | 0 | 6 | 5 | 0 | 11 | 11 | | R3.11.14 | ○ | ○ | ○ | | ○ | スクーリング | 1 | 0 | | | | | | | |
| | | 学校推薦型選抜 | 30 | 17 | 17 | 17 | 17 | 17 | 17 | 17 | 17 | 17 | 17 | 3 | 9 | 5 | 0 | 17 | 17 | | R3.11.14 | ○ | ○ | ○ | | | | | | | | | | | | |
| | | 社会人選抜 | 若干名 | 0 | 0 | 0 | 0 | 0 | 0 | 0 | 0 | 0 | 0 | | | | | 0 | 0 | | ○ | ○ | ○ | | | | | | | | | | | | | |
| | | 帰国生徒選抜 | 若干名 | 0 | 0 | 0 | 0 | 0 | 0 | 0 | 0 | 0 | 0 | | | | | 0 | 0 | | ○ | ○ | ○ | | | | | | | | | | | | | |
| | | 留学生選抜 | 若干名 | 0 | 0 | 0 | 0 | 0 | 0 | 0 | 0 | 0 | 0 | | | | | 0 | 0 | | ○ | ○ | ○ | | | | | | | | | | | | | |
| | | 一般選抜Ⅱ(共通テスト利用) | 5 | 21 | 21 | 21 | 21 | 21 | 21 | 3 | 3 | | | | | 2 | 1 | 0 | 3 | 3 | | ○ | | | | | 共通テストの成績 | | | | | | | | | |
| | | 一般選抜Ⅰ(個別試験) | 25 | 25 | 25 | 24 | 24 | 23 | 23 | 11 | 11 | 1 | 3 | 7 | 0 | 11 | 11 | | | | | R4.2.13 | ○ | ○ | ○ | | | | | | | | | | | |
| | | 一般選抜Ⅲ(共通テスト利用) | 若干名 | 4 | 4 | 4 | 4 | 4 | 4 | 2 | 2 | | | 2 | 0 | 2 | 2 | | | | | | ○ | | | | | | | | 共通テストの成績 | | | | | |
| 小計 | 60 | 60 | 0 | 78 | 78 | 0 | 77 | 77 | 0 | 76 | 76 | 0 | 44 | 44 | 0 | 4 | 0 | 20 | 0 | 20 | 0 | 44 | 44 | | | | | | | | | | | | | |
| 岐阜市女子 食物栄養学科 | 60 | 総合型選抜Ⅰ | 20 | 25 | 25 | 25 | 25 | 25 | 25 | 25 | 25 | 25 | 3 | 12 | 10 | 0 | 25 | 25 | | R3.11.14 | ○ | ○ | ○ | | | | | 0 | 0 | | | | | | | |
| | | 学校推薦型選抜 | 20 | 11 | 11 | 11 | 11 | 11 | 11 | 11 | 11 | 11 | 1 | 5 | 5 | 0 | 11 | 11 | | R3.11.14 | ○ | ○ | ○ | | | | | | | | | | | | | |
| | | 社会人選抜 | 若干名 | 2 | 2 | 2 | 2 | 2 | 2 | 2 | 2 | 2 | 1 | 1 | | 0 | 2 | 2 | | | ○ | ○ | ○ | | | | | | | | | | | | | |
| | | 帰国生徒選抜 | 若干名 | 0 | 0 | 0 | 0 | 0 | 0 | 0 | 0 | 0 | | | | 0 | 0 | 0 | | | ○ | ○ | ○ | | | | | | | | | | | | | |
| | | 留学生選抜 | 若干名 | 0 | 0 | 0 | 0 | 0 | 0 | 0 | 0 | 0 | | | | 0 | 0 | 0 | | | ○ | ○ | ○ | | | | | | | | | | | | | |
| | | 総合型選抜Ⅱ | 若干名 | 4 | 4 | 3 | 3 | 3 | 3 | 3 | 3 | | | 2 | 1 | 0 | 3 | 3 | | | R3.12.12 | ○ | ○ | ○ | | | | | | | | | | | | |
| | | 一般選抜Ⅱ(共通テスト利用) | 5 | 23 | 23 | 23 | 23 | 22 | 22 | 1 | 1 | | | | 1 | 0 | 1 | 1 | | | | ○ | | | | | 共通テストの成績 | | | | | | | | | |
| | | 一般選抜Ⅰ(個別試験) | 15 | 24 | 24 | 22 | 22 | 21 | 21 | 13 | 13 | 2 | 6 | 5 | 0 | 13 | 13 | | | | | R4.2.13 | ○ | | ○ | | | | | | | | | | | |
| 一般選抜Ⅲ(共通テスト利用) | 若干名 | 3 | 3 | 3 | 3 | 3 | 3 | 3 | 3 | | | 3 | 0 | 3 | 3 | | | | | | ○ | | | | | 共通テストの成績 | | | | | | | | | | |
| 小計 | 60 | 60 | 0 | 92 | 92 | 0 | 89 | 89 | 0 | 87 | 87 | 0 | 58 | 58 | 0 | 7 | 0 | 26 | 0 | 25 | 0 | 58 | 58 | | | | | | | | | | | | | |
| 生活デザイン学科 | 60 | 総合型選抜Ⅰ | 20 | 31 | 31 | 30 | 30 | 19 | 19 | 19 | 19 | 19 | 3 | 8 | 8 | 0 | 19 | 19 | | R3.11.14 | ○ | ○ | ○ | | ○ | スクーリング | 2 | 0 | | | | | | | | |
| | | 学校推薦型選抜 | 20 | 22 | 22 | 22 | 22 | 20 | 20 | 20 | 20 | 20 | 7 | 5 | 8 | 0 | 20 | 20 | | R3.11.14 | ○ | ○ | ○ | | | | | | | | | | | | | |
| | | 学校推薦型選抜(専門) | 若干名 | 5 | 5 | 5 | 5 | 4 | 4 | 4 | 4 | | | 2 | 1 | 1 | 0 | 4 | 4 | | | ○ | ○ | ○ | | | | | | | | | | | | |
| | | 社会人選抜 | 若干名 | 0 | 0 | 0 | 0 | 0 | 0 | 0 | 0 | 0 | | | | 0 | 0 | 0 | | | | ○ | ○ | ○ | | | | | | | | | | | | |
| | | 帰国生徒選抜 | 若干名 | 0 | 0 | 0 | 0 | 0 | 0 | 0 | 0 | 0 | | | | 0 | 0 | 0 | | | | ○ | ○ | ○ | | | | | | | | | | | | |
| | | 留学生選抜 | 若干名 | 0 | 0 | 0 | 0 | 0 | 0 | 0 | 0 | 0 | | | | 0 | 0 | 0 | | | | ○ | ○ | ○ | | | | | | | | | | | | |
| | | 総合型選抜Ⅱ | 若干名 | 2 | 2 | 2 | 2 | 2 | 2 | 2 | 2 | | | 1 | 0 | 2 | 2 | | | | R3.12.12 | ○ | ○ | ○ | | ○ | | | | スクーリング | | | | | | |
| | | 一般選抜Ⅱ(共通テスト利用) | 5 | 32 | 32 | 32 | 32 | 24 | 24 | 4 | 4 | | | | 3 | 1 | 0 | 4 | 4 | | | ○ | | | | | | | | 共通テストの成績 | | | | | | |
| | | 一般選抜Ⅰ(個別試験) | 15 | 35 | 35 | 34 | 34 | 28 | 28 | 19 | 19 | 2 | 9 | 8 | 0 | 19 | 19 | | | | | R4.2.13 | ○ | | ○ | | | | | | | | | | | |
| | | 一般選抜Ⅲ(共通テスト利用) | 若干名 | 3 | 3 | 3 | 3 | 2 | 2 | 0 | 0 | | | | | | 0 | 0 | 0 | | | | ○ | | | | | | | | 共通テストの成績 | | | | | |
| 総合型選抜Ⅲ | 若干名 | 0 | 0 | 0 | 0 | 0 | 0 | 0 | 0 | | | | | | 0 | 0 | 0 | | | | R4.3.6 | ○ | ○ | ○ | | ○ | スクーリング | | | | | | | | | |
| 小計 | 60 | 60 | 0 | 130 | 130 | 0 | 128 | 128 | 0 | 99 | 99 | 0 | 68 | 68 | 0 | 15 | 0 | 26 | 0 | 27 | 0 | 68 | 68 | | | | | | | | | | | | | |
| 計 | 230 | 230 | 0 | 366 | 366 | 0 | 359 | 359 | 0 | 319 | 319 | 0 | 196 | 196 | 0 | 29 | 0 | 78 | 0 | 89 | 0 | 196 | 196 | | | | | 8 | 0 | | | | | | | |

| 短大 学名 | 区分 | 入学 定員 | 入試方法 の 区分 | 募集 人員 | 入学志願者数等 | | | | | | | | | | | | 入学者の出身地別内訳 | | | | | | | | | | | | 入試 期日 R | 選考方法 | | | | | | 入学 辞退者 計 | （うち 経済的 事由による） | 備考 |
|----------|------------------|----------|-----------------|----------|---------|----|-----|------|----|-----|------|----|-----|------|----|----|------------|----|----|----|----|-----|-----|----|----------------|-----------------|-------------|----------|---------------|----------|-----|------------|--------------|----------|---|----------------|----------------------|----|
| | | | | | 志願者数 | | | 受験者数 | | | 合格者数 | | | 入学者数 | | | 市内 | | 県内 | | 県外 | | 計 | | 書類・ 調査書 | 小論文 | 面接・ 口頭試問 | 学力 審査 | | 実技 審査 | その他 | その他の 内容 | | | | | | |
| | | | | | 男 | 女 | 計 | 男 | 女 | 計 | 男 | 女 | 計 | 男 | 女 | 計 | 男 | 女 | 男 | 女 | 男 | 女 | 男 | 女 | | | | | | | | | 計 | 男 | 女 | | | |
| 静岡 県立 | 歯科衛生学科 | 40 | 一般 | 20 | 0 | 53 | 53 | 0 | 53 | 53 | 0 | 53 | 53 | 0 | 19 | 19 | 0 | 4 | 0 | 7 | 0 | 8 | 0 | 19 | 19 | R4.1.15.1 6 | | | | | | ○ | 共通テストのみ | | | | | |
| | | | 総合型 | 6程度 | 0 | 20 | 20 | 0 | 20 | 20 | 0 | 6 | 6 | 0 | 6 | 6 | 0 | 1 | 0 | 5 | 0 | 0 | 0 | 6 | 6 | R3.10.23 | | | ○ | | | ○ | 聴講記述試験 | | | | | |
| | | | 学校推薦型 | 14程度 | 0 | 18 | 18 | 0 | 18 | 18 | 0 | 14 | 14 | 0 | 14 | 14 | 0 | 4 | 0 | 10 | 0 | 0 | 0 | 14 | 14 | R3.11.27 | ○ | ○ | | | | | | | | | | |
| | | | 社会人 | 若干名 | 0 | 1 | 1 | 0 | 1 | 1 | 0 | 0 | 0 | 0 | 0 | 0 | 0 | 0 | 0 | 0 | 0 | 0 | 0 | 0 | 0 | 0 | R3.11.27 | ○ | ○ | ○ | | | | | | | | |
| | 小計 | 40 | 40 | 0 | 92 | 92 | 0 | 92 | 92 | 0 | 73 | 73 | 0 | 39 | 39 | 0 | 9 | 0 | 22 | 0 | 8 | 0 | 39 | 39 | | | | | | | | | | | | | | |
| | 社会福祉学科 社会福祉専攻 | 20 | 一般 | 10 | 3 | 15 | 18 | 3 | 15 | 18 | 3 | 15 | 18 | 1 | 4 | 5 | 1 | 0 | 0 | 3 | 0 | 1 | 1 | 4 | 5 | R4.1.15.1 6 | | | | | | ○ | 共通テストのみ | | | | | |
| | | | 学校推薦型 | 10程度 | 0 | 16 | 16 | 0 | 16 | 16 | 0 | 12 | 12 | 0 | 12 | 12 | 0 | 4 | 0 | 8 | 0 | 0 | 0 | 12 | 12 | R3.11.27 | ○ | ○ | ○ | | | | | | | | | |
| | | | 社会人 | 若干名 | 0 | 0 | 0 | 0 | 0 | 0 | 0 | 0 | 0 | 0 | 0 | 0 | 0 | 0 | 0 | 0 | 0 | 0 | 0 | 0 | 0 | R3.11.27 | ○ | ○ | ○ | | | | | | | | | |
| | | | 私費外国人留学生 | 若干名 | 0 | 0 | 0 | 0 | 0 | 0 | 0 | 0 | 0 | 0 | 0 | 0 | 0 | 0 | 0 | 0 | 0 | 0 | 0 | 0 | 0 | 0 | R3.11.27 | ○ | ○ | ○ | | | ○ | 日本留学試験及び | | | | |
| | 小計 | 20 | 20 | 3 | 31 | 34 | 3 | 31 | 34 | 3 | 27 | 30 | 1 | 16 | 17 | 1 | 4 | 0 | 11 | 0 | 1 | 1 | 16 | 17 | | | | | | | | | | | | | | |
| | 社会福祉学科介護 福祉専攻 | 50 | 一般 | 20 | 6 | 26 | 32 | 6 | 26 | 32 | 6 | 26 | 32 | 2 | 8 | 10 | 0 | 1 | 2 | 6 | 0 | 1 | 2 | 8 | 10 | R4.1.15.1 6 | | | | | | ○ | 共通テストのみ | | | | | |
| | | | 総合型 | 10程度 | 1 | 8 | 9 | 1 | 8 | 9 | 1 | 6 | 7 | 1 | 6 | 7 | 0 | 2 | 1 | 2 | 0 | 2 | 1 | 6 | 7 | R3.10.23 | | | ○ | | | ○ | プレゼンテーション試験 | | | | | |
| | | | 学校推薦型 | 20程度 | 0 | 4 | 4 | 0 | 4 | 4 | 0 | 4 | 4 | 0 | 4 | 4 | 0 | 0 | 0 | 4 | 0 | 0 | 0 | 4 | 4 | R3.11.27 | ○ | ○ | ○ | | | | | | | | | |
| | | | 社会人 | 若干名 | 0 | 0 | 0 | 0 | 0 | 0 | 0 | 0 | 0 | 0 | 0 | 0 | 0 | 0 | 0 | 0 | 0 | 0 | 0 | 0 | 0 | 0 | R3.11.27 | ○ | ○ | ○ | | | | | | | | |
| | | | 私費外国人留学生 | 若干名 | 0 | 0 | 0 | 0 | 0 | 0 | 0 | 0 | 0 | 0 | 0 | 0 | 0 | 0 | 0 | 0 | 0 | 0 | 0 | 0 | 0 | 0 | R3.11.27 | ○ | ○ | ○ | | | ○ | 日本留学試験及び | | | | |
| 小計 | 50 | 50 | 7 | 38 | 45 | 7 | 38 | 45 | 7 | 36 | 43 | 3 | 18 | 21 | 0 | 3 | 3 | 12 | 0 | 3 | 3 | 18 | 21 | | | | | | | | | | | | | | | |
| こども学科 | 30 | 一般 | 12 | 1 | 30 | 31 | 1 | 30 | 31 | 0 | 23 | 23 | 0 | 12 | 12 | 0 | 2 | 0 | 9 | 0 | 1 | 0 | 12 | 12 | R4.1.15.1 6 | | | | | | ○ | 共通テストのみ | | | | | | |
| | | 総合型 | 3程度 | 1 | 15 | 16 | 1 | 15 | 16 | 0 | 3 | 3 | 0 | 3 | 3 | 0 | 2 | 0 | 1 | 0 | 0 | 0 | 3 | 3 | R3.10.23 | | | ○ | | | ○ | 聴講記述試験 | | | | | | |
| | | 学校推薦型 | 15程度 | 0 | 27 | 27 | 0 | 27 | 27 | 0 | 18 | 18 | 0 | 18 | 18 | 0 | 1 | 0 | 17 | 0 | 0 | 0 | 18 | 18 | R3.11.27 | ○ | ○ | ○ | | | | | | | | | | |
| | | 社会人 | 若干名 | 0 | 0 | 0 | 0 | 0 | 0 | 0 | 0 | 0 | 0 | 0 | 0 | 0 | 0 | 0 | 0 | 0 | 0 | 0 | 0 | 0 | 0 | R3.11.27 | ○ | ○ | ○ | | | | | | | | | |
| 小計 | 30 | 30 | 2 | 72 | 74 | 2 | 72 | 74 | 0 | 44 | 44 | 0 | 33 | 33 | 0 | 5 | 0 | 27 | 0 | 1 | 0 | 33 | 33 | | | | | | | | | | | | | | | |
| 計 | 140 | 140 | 12 | 233 | 245 | 12 | 233 | 245 | 10 | 180 | 190 | 4 | 106 | 110 | 1 | 21 | 3 | 72 | 0 | 13 | 4 | 106 | 110 | | | | | | | | | | | | | | | |
| 静岡 農林 | 生産科学科 | 100 | 一般選抜 | 22 | 16 | 11 | 27 | 16 | 11 | 27 | 13 | 10 | 23 | 8 | 7 | 15 | | 1 | 5 | 5 | 3 | 1 | 8 | 7 | 15 | R4.2.5 | | ○ | ○ | ○ | | ○ | 資格等による 加点 | | | | | |
| | | | 指定校推薦 | 25 | 8 | 8 | 16 | 8 | 8 | 16 | 8 | 8 | 16 | 8 | 8 | 16 | 1 | 1 | 7 | 7 | | | | 8 | 8 | 16 | R3.11.27 | ○ | ○ | ○ | | | | | | | | |
| | | | 学校長推薦 | 55 | 45 | 23 | 68 | 45 | 23 | 68 | 38 | 22 | 60 | 38 | 22 | 60 | 3 | 1 | 30 | 15 | 5 | 6 | 38 | 22 | 60 | R3.11.27 ~28 | ○ | ○ | ○ | | | | | | | | | |
| | | | 社会人選抜 | 若干名 | 2 | 0 | 2 | 2 | 0 | 2 | 2 | 0 | 2 | 1 | 0 | 1 | | | | | | | 1 | 0 | 1 | | R3.11.27 | ○ | ○ | ○ | | | | | | | | |
| | 私費外国人留学生 選抜 | 若干名 | 1 | 1 | 2 | 1 | 1 | 2 | 0 | 0 | 0 | 0 | 0 | 0 | | | | | | | | 0 | 0 | 0 | R3.11.27 | ○ | ○ | ○ | | | | | | | | | | |
| 小計 | 100 | 102 | 72 | 43 | 115 | 72 | 43 | 115 | 61 | 40 | 101 | 55 | 37 | 92 | 4 | 3 | 42 | 27 | 9 | 7 | 55 | 37 | 92 | | | | | | | | | | | | | | | |

一に般、選抜推薦の募集人員は、20名

| 短大 名 | 区分 学科:専攻別 (専攻科含む。) | 入学 定員 | 入試方法 の 区分 | 募集 人員 | 入学志願者数等 | | | | | | | | | | | | 入学者の出身地別内訳 | | | | | | | | | | | | 入試 期日 R | 選考方法 | | | | | | 入学 辞退者 計 | 事 由 に よ る 計 | 備 考 | | |
|---------|--------------------------|----------|-----------------|----------|---------|----|-----|------|----|-----|------|----|-----|------|----|----|------------|----|----|----|----|-----|----------|----|------------|-------------|---------------------------------|------------------|---------------|------------------|-------------|----------------------------|---------|---|---|----------------|----------------------------|--------|---|---|
| | | | | | 志願者数 | | | 受験者数 | | | 合格者数 | | | 入学者数 | | | 市内 | | 県内 | | 県外 | | 計 | | 書類・ 調査書 | 小 論 文 | 面 接 ・ 口 頭 試 問 | 学 力 審 査 | | 実 技 審 査 | そ の 他 | そ の 他 の 内 容 | | | | | | | | |
| | | | | | 男 | 女 | 計 | 男 | 女 | 計 | 男 | 女 | 計 | 男 | 女 | 計 | 男 | 女 | 男 | 女 | 男 | 女 | 男 | 女 | | | | | | | | | 計 | | | | | | | |
| | | | | | | | | | | | | | | | | | | | | | | | | | | | | | | | | | | 男 | 女 | | | | 計 | 男 |
| 倉敷市立 | 保育学科 | 50 | 学校推薦型A・市内 | 15 | 0 | 19 | 19 | 0 | 19 | 19 | 0 | 17 | 17 | 0 | 17 | 17 | 0 | 17 | 0 | 0 | 0 | 0 | 0 | 0 | 17 | 17 | R3.11.18 | ○ | ○ | ○ | | | | | | 4 | 0 | | | |
| | | | 学校推薦型A・市外 | 15 | 0 | 31 | 31 | 0 | 31 | 31 | 0 | 24 | 24 | 0 | 24 | 24 | 0 | 0 | 0 | 4 | 0 | 20 | 0 | 24 | 24 | R3.11.18 | ○ | ○ | ○ | | | | | | | | | | | |
| | | | 一般A | 20 | 0 | 28 | 28 | 0 | 27 | 27 | 0 | 23 | 23 | 0 | 8 | 8 | 0 | 1 | 0 | 2 | 0 | 5 | 0 | 8 | 8 | R4.2.4 | ○ | | ○ | | | | | | | | | | | |
| | | | 社会人 | 若干名 | 0 | 1 | 1 | 0 | 1 | 1 | 0 | 1 | 1 | 0 | 1 | 1 | 0 | 1 | 0 | 0 | 0 | 0 | 0 | 0 | 1 | 1 | R3.11.18 | ○ | ○ | ○ | | | | | | | | | | |
| | | | 帰国生 | 若干名 | 0 | 0 | 0 | 0 | 0 | 0 | 0 | 0 | 0 | 0 | 0 | 0 | 0 | 0 | 0 | 0 | 0 | 0 | 0 | 0 | 0 | 0 | 0 | R3.11.18 | ○ | ○ | ○ | | | | | | | | | |
| | | | 外国人留学生 | 若干名 | 0 | 0 | 0 | 0 | 0 | 0 | 0 | 0 | 0 | 0 | 0 | 0 | 0 | 0 | 0 | 0 | 0 | 0 | 0 | 0 | 0 | 0 | 0 | R4.2.22 | ○ | ○ | ○ | | | | | | | | | |
| | | | 総合型Ⅲ期 | 若干名 | 0 | 1 | 1 | 0 | 1 | 1 | 0 | 1 | 1 | 0 | 1 | 1 | 0 | 0 | 0 | 0 | 0 | 0 | 0 | 0 | 0 | 0 | 0 | R4.3.2 | ○ | ○ | ○ | | | | | | | | | |
| | | | 共通テスト利用 | 若干名 | 0 | 9 | 9 | 0 | 9 | 9 | 0 | 8 | 8 | 0 | 4 | 4 | 0 | 0 | 0 | 0 | 0 | 4 | 0 | 4 | 4 | 0 | 4 | 4 | ○ | | | | | | | | | | | |
| 小計 | 50 | 50 | 0 | 89 | 89 | 0 | 88 | 88 | 0 | 74 | 74 | 0 | 54 | 54 | 0 | 19 | 0 | 6 | 0 | 29 | 0 | 54 | 54 | | | | | | | | | | | | | | | | | |
| 倉敷市立 | 服飾美術学科 | 50 | 総合型Ⅰ期 | 15 | 2 | 17 | 19 | 2 | 17 | 19 | 2 | 17 | 19 | 0 | 2 | 1 | 3 | 1 | 12 | 2 | 17 | 19 | R3.10.22 | ○ | | ○ | | | | | | | | | 2 | 0 | | | | |
| | | | 総合型Ⅱ期 | 10 | 0 | 1 | 1 | 0 | 1 | 1 | 0 | 1 | 1 | 0 | 1 | 1 | 0 | 0 | 0 | 1 | 0 | 0 | 0 | 1 | 1 | R3.12.7 | ○ | | ○ | | | | | | | | | | | |
| | | | 学校推薦型・市内 | 5 | 0 | 1 | 1 | 0 | 1 | 1 | 0 | 1 | 1 | 0 | 1 | 1 | 0 | 1 | 0 | 0 | 0 | 0 | 0 | 1 | 1 | R3.11.18 | ○ | ○ | ○ | | | | | | | | | | | |
| | | | 学校推薦型・市外 | 5 | 0 | 0 | 0 | 0 | 0 | 0 | 0 | 0 | 0 | 0 | 0 | 0 | 0 | 0 | 0 | 0 | 0 | 0 | 0 | 0 | 0 | 0 | R3.11.18 | ○ | ○ | ○ | | | | | | | | | | |
| | | | 指定校推薦 | 若干名 | 1 | 7 | 8 | 1 | 7 | 8 | 1 | 7 | 8 | 1 | 7 | 8 | 0 | 3 | 1 | 3 | 0 | 1 | 1 | 7 | 8 | R3.12.7 | ○ | | ○ | | | | | | | | | | | |
| | | | 一般A | 15 | 2 | 19 | 21 | 2 | 18 | 20 | 2 | 18 | 20 | 2 | 12 | 14 | 1 | 5 | 1 | 2 | 0 | 5 | 2 | 12 | 14 | R4.2.4 | ○ | | ○ | | | | | | | | | | | |
| | | | 社会人 | 若干名 | 0 | 0 | 0 | 0 | 0 | 0 | 0 | 0 | 0 | 0 | 0 | 0 | 0 | 0 | 0 | 0 | 0 | 0 | 0 | 0 | 0 | 0 | 0 | R3.11.18 | ○ | ○ | ○ | | | | | | | | | |
| | | | 帰国生 | 若干名 | 0 | 0 | 0 | 0 | 0 | 0 | 0 | 0 | 0 | 0 | 0 | 0 | 0 | 0 | 0 | 0 | 0 | 0 | 0 | 0 | 0 | 0 | 0 | R3.11.18 | ○ | ○ | ○ | | | | | | | | | |
| | | | 外国人留学生 | 若干名 | 0 | 0 | 0 | 0 | 0 | 0 | 0 | 0 | 0 | 0 | 0 | 0 | 0 | 0 | 0 | 0 | 0 | 0 | 0 | 0 | 0 | 0 | 0 | 0 | R4.2.22 | ○ | ○ | ○ | | | | | | | | |
| | | | 総合型Ⅲ期 | 若干名 | 0 | 1 | 1 | 0 | 1 | 1 | 0 | 1 | 1 | 0 | 1 | 1 | 0 | 0 | 0 | 0 | 1 | 0 | 1 | 1 | R4.3.2 | ○ | | ○ | | | | | | | | | | | | |
| 共通テスト利用 | 若干名 | 3 | 12 | 15 | 3 | 12 | 15 | 3 | 12 | 15 | 1 | 6 | 7 | 0 | 0 | 0 | 2 | 1 | 4 | 1 | 6 | 7 | | ○ | | | | | | | | | | | | | | | | |
| 小計 | 50 | 50 | 8 | 58 | 66 | 8 | 57 | 65 | 8 | 57 | 65 | 6 | 45 | 51 | 1 | 11 | 3 | 11 | 2 | 23 | 6 | 45 | 51 | | | | | | | | | | | | | | | | | |
| 倉敷市立 | 保育臨床専攻 | 5 | 一次・学内 | 若干名 | 0 | 13 | 13 | 0 | 13 | 13 | 0 | 6 | 6 | 0 | 5 | 5 | 0 | 0 | 0 | 0 | 0 | 5 | 0 | 5 | 5 | R3.9.22 | ○ | | ○ | | | | | | 0 | 0 | | | | |
| | | | 一次・学外 | 若干名 | 0 | 0 | 0 | 0 | 0 | 0 | 0 | 0 | 0 | 0 | 0 | 0 | 0 | 0 | 0 | 0 | 0 | 0 | 0 | 0 | 0 | 0 | R3.9.22 | ○ | ○ | ○ | | | | | | | | | | |
| | | | 二次 | 若干名 | 0 | 3 | 3 | 0 | 3 | 3 | 0 | 2 | 2 | 0 | 2 | 2 | 0 | 1 | 0 | 0 | 0 | 1 | 0 | 2 | 2 | R4.2.22 | ○ | ○ | ○ | | | | | | | | | | | |
| 小計 | 5 | 5 | 0 | 16 | 16 | 0 | 16 | 16 | 0 | 8 | 8 | 0 | 7 | 7 | 0 | 1 | 0 | 0 | 0 | 6 | 0 | 7 | 7 | | | | | | | | | | | | | | | | | |
| 倉敷市立 | 服飾美術専攻 | 5 | 一次 | 若干名 | 4 | 9 | 13 | 4 | 9 | 13 | 3 | 4 | 7 | 2 | 4 | 6 | 0 | 0 | 0 | 1 | 2 | 3 | 2 | 4 | 6 | R3.9.22 | ○ | ○ | ○ | | | ○ | 作品のプレゼン | 0 | 0 | | | | | |
| | | | 二次 | 若干名 | 1 | 0 | 1 | 1 | 0 | 1 | 1 | 0 | 1 | 1 | 0 | 1 | 1 | 0 | 0 | 0 | 1 | 0 | 1 | 0 | 1 | R4.2.22 | ○ | ○ | ○ | | | ○ | 作品のプレゼン | | | | | | | |
| | | | 小計 | 5 | 5 | 9 | 14 | 5 | 9 | 14 | 4 | 4 | 8 | 3 | 4 | 7 | 0 | 0 | 0 | 1 | 3 | 3 | 3 | 4 | 7 | | | | | | | | | | | | | | | |
| 計 | 110 | 110 | 13 | 172 | 185 | 13 | 170 | 183 | 12 | 143 | 155 | 9 | 110 | 119 | 1 | 31 | 3 | 18 | 5 | 61 | 9 | 110 | 119 | | | | | | | | | 6 | 0 | | | | | | | |

| 短大 区名 | 区分 | 入学 定員 | 入試方法 の 区分 | 募集 人員 | 入学志願者数等 | | | | | | | | | | | | 入学者の出身地別内訳 | | | | | | | | 入試 期日 R | 選考方法 | | | | | | 入学 辞退者 計 | 事 由 による 計 | 備考 | | |
|-------------------|---------------|----------------|-----------------|----------|---------|------|------|------|------|------|------|------|-----|------|----|----|------------|-----|----|-----|----|-----|-----|----|---------------|----------------|-------------|---------------------------------|------------------|------------------|-------------|----------------|--------------------|----|------------------------|------|
| | | | | | 志願者数 | | | 受験者数 | | | 合格者数 | | | 入学者数 | | | 市内 | | 県内 | | 県外 | | 計 | | | 書類・ 調査書 | 小 論 文 | 面 接 ・ 口 頭 試 問 | 学 力 審 査 | 実 技 審 査 | そ の 他 | | | | その 他 の 内 容 | |
| | | | | | 男 | 女 | 計 | 男 | 女 | 計 | 男 | 女 | 計 | 男 | 女 | 計 | 男 | 女 | 計 | 男 | 女 | 計 | 男 | 女 | | | | | | | | | | | | 計 |
| | | | | | | | | | | | | | | | | | | | | | | | | | | | | | | | | | | | | |
| 大分 芸術 | 美術科 美術専攻 | 25 | 推薦 | 12 | 3 | 16 | 19 | 3 | 16 | 19 | 3 | 10 | 13 | 3 | 10 | 13 | | | 0 | 5 | 3 | 5 | 3 | 10 | 13 | R3.11.21 | ○ | ○ | ○ | ○ | ○ | 持込作品 | 4 | 0 | | |
| | | | 社会人 | 若干名 | 0 | 0 | 0 | 0 | 0 | 0 | 0 | 0 | 0 | 0 | 0 | 0 | 0 | 0 | | | 0 | 0 | 0 | 0 | 0 | 0 | R3.11.21 | ○ | ○ | ○ | ○ | ○ | | | | 持込作品 |
| | | | 一般A日程 | 11 | 9 | 4 | 13 | 8 | 4 | 12 | 8 | 4 | 12 | 4 | 4 | 8 | | | 2 | 0 | 2 | 4 | 4 | 4 | 8 | R4.2.10- 11 | ○ | | ○ | ○ | | | | | | |
| | | | 一般B日程 | 2 | 0 | 2 | 2 | 0 | 1 | 1 | 0 | 1 | 1 | 0 | 1 | 1 | | | 0 | 0 | 0 | 1 | 0 | 1 | 1 | R4.3.15 | ○ | ○ | | ○ | | | | | | |
| | | | 小計 | 25 | 12 | 22 | 34 | 11 | 21 | 32 | 11 | 15 | 26 | 7 | 15 | 22 | 0 | 0 | 2 | 5 | 5 | 10 | 7 | 15 | 22 | | | | | | | | | | | |
| | 美術科 デザイン専攻 | 50 | 推薦 | 30 | 9 | 54 | 63 | 9 | 54 | 63 | 2 | 29 | 31 | 2 | 29 | 31 | | | 2 | 17 | 0 | 12 | 2 | 29 | 31 | R3.11.21 | ○ | ○ | ○ | ○ | ○ | 持込作品 | 1 | 0 | | |
| | | | 社会人 | 若干名 | 0 | 0 | 0 | 0 | 0 | 0 | 0 | 0 | 0 | 0 | 0 | 0 | | | 0 | 0 | 0 | 0 | 0 | 0 | 0 | R3.11.21 | ○ | ○ | ○ | ○ | ○ | 持込作品 | | | | |
| | | | 一般A日程 | 17 | 14 | 46 | 60 | 13 | 45 | 58 | 1 | 24 | 25 | 1 | 20 | 21 | | | 1 | 9 | 0 | 11 | 1 | 20 | 21 | R4.2.10- 11 | ○ | | ○ | ○ | | | | | | |
| | | | 一般B日程 | 3 | 3 | 9 | 12 | 3 | 9 | 12 | 0 | 4 | 4 | 0 | 4 | 4 | | | 0 | 3 | 0 | 1 | 0 | 4 | 4 | R4.3.15 | ○ | ○ | | ○ | | | | | | |
| | | | 小計 | 50 | 26 | 109 | 135 | 25 | 108 | 133 | 3 | 57 | 60 | 3 | 53 | 56 | 0 | 0 | 3 | 29 | 0 | 24 | 3 | 53 | 56 | | | | | | | | | | | |
| | 音楽科 | 65 | 推薦(自己推薦含む) | 39 | 8 | 44 | 52 | 8 | 44 | 52 | 6 | 39 | 45 | 6 | 39 | 45 | | | 0 | 8 | 6 | 31 | 6 | 39 | 45 | R3.11.21 | ○ | ○ | ○ | | | | 13 | 0 | | |
| | | | 社会人 | 若干名 | 0 | 1 | 1 | 0 | 1 | 1 | 0 | 0 | 0 | 0 | 0 | 0 | | | 0 | 0 | 0 | 0 | 0 | 0 | 0 | R3.11.21 | ○ | ○ | ○ | | | | | | | |
| | | | 一般A日程 | 26 | 16 | 31 | 47 | 15 | 31 | 46 | 13 | 26 | 39 | 8 | 13 | 21 | | | 1 | 2 | 7 | 11 | 8 | 13 | 21 | R4.2.10- 11 | ○ | | ○ | ○ | | | | | | |
| | | | 小計 | 65 | 24 | 76 | 100 | 23 | 76 | 99 | 19 | 65 | 84 | 14 | 52 | 66 | 0 | 0 | 1 | 10 | 13 | 42 | 14 | 52 | 66 | | | | | | | | | | | |
| | 国際総合学科 | 100 | 推薦(一般・特別) | 50 | 4 | 53 | 57 | 4 | 53 | 57 | 3 | 53 | 56 | 3 | 52 | 55 | | | 3 | 40 | 0 | 12 | 3 | 52 | 55 | R3.11.21 | ○ | ○ | ○ | | | | 21 | 1 | | |
| | | | 社会人 | 若干名 | 0 | 0 | 0 | 0 | 0 | 0 | 0 | 0 | 0 | 0 | 0 | 0 | | | 0 | 0 | 0 | 0 | 0 | 0 | 0 | R3.11.21 | ○ | ○ | ○ | | | | | | | |
| | | | 一般A日程(独自試験) | 30 | 14 | 46 | 60 | 13 | 46 | 59 | 11 | 44 | 55 | 5 | 26 | 31 | | | 4 | 14 | 1 | 12 | 5 | 26 | 31 | R4.2.10 | ○ | | ○ | | | | | | | |
| | | | 一般A日程(共通テスト利用) | 15 | 15 | 72 | 87 | 15 | 72 | 87 | 13 | 64 | 77 | 4 | 8 | 12 | | | 4 | 5 | 0 | 3 | 4 | 8 | 12 | | | | ○ | | | | | | | |
| | | | 一般A日程(共通テスト併願) | (7) | (30) | (37) | (6) | (30) | (36) | (3) | (30) | (33) | 0 | 0 | 0 | | | 0 | 0 | 0 | 0 | 0 | 0 | 0 | 0 | | | | | | | | | | | |
| | | | 一般B日程(独自試験) | 若干名 | 0 | 8 | 8 | 0 | 6 | 6 | 0 | 5 | 5 | 0 | 2 | 2 | | | 0 | 2 | 0 | 0 | 0 | 2 | 2 | R4.3.15 | ○ | ○ | ○ | | | | | | | |
| 一般B日程(共通テスト利用) | | | 5 | 2 | 11 | 13 | 2 | 11 | 13 | 2 | 11 | 13 | 0 | 2 | 2 | | | 0 | 1 | 0 | 1 | 0 | 2 | 2 | | | | ○ | | | | | | | | |
| 一般B日程(共通テスト併願) | | | 0 | (3) | (3) | 0 | (2) | (2) | 0 | (2) | (2) | 0 | 0 | 0 | | | 0 | 0 | 0 | 0 | 0 | 0 | 0 | 0 | | | | | | | | | | | | |
| 小計 | 100 | 100 | 35 | 190 | 225 | 34 | 188 | 222 | 29 | 177 | 206 | 12 | 90 | 102 | 0 | 0 | 11 | 62 | 1 | 28 | 12 | 90 | 102 | | | | | | | | | | | | | |
| 情報コミュニケー ション学科 | 100 | 推薦(一般・特別) | 50 | 11 | 51 | 62 | 11 | 51 | 62 | 5 | 50 | 55 | 5 | 50 | 55 | | | 5 | 38 | 0 | 12 | 5 | 50 | 55 | R3.11.21 | ○ | ○ | ○ | | | | 16 | 0 | | | |
| | | 社会人 | 若干名 | 0 | 0 | 0 | 0 | 0 | 0 | 0 | 0 | 0 | 0 | 0 | 0 | | | 0 | 0 | 0 | 0 | 0 | 0 | 0 | R3.11.21 | ○ | ○ | ○ | | | | | | | | |
| | | 一般A日程(独自試験) | 30 | 18 | 52 | 70 | 17 | 50 | 67 | 13 | 38 | 51 | 11 | 23 | 34 | | | 9 | 13 | 2 | 10 | 11 | 23 | 34 | R4.2.10 | ○ | | ○ | | | | | | | | |
| | | 一般A日程(共通テスト利用) | 15 | 14 | 67 | 81 | 14 | 67 | 81 | 11 | 60 | 71 | 4 | 10 | 14 | | | 2 | 8 | 2 | 2 | 4 | 10 | 14 | | | | ○ | | | | | | | | |
| | | 一般A日程(共通テスト併願) | (8) | (34) | (42) | (8) | (34) | (42) | (6) | (24) | (30) | 0 | 0 | 0 | | | 0 | 0 | 0 | 0 | 0 | 0 | 0 | 0 | | | | | | | | | | | | |
| | | 一般B日程(共通テスト利用) | 2 | 5 | 7 | 2 | 5 | 7 | 2 | 5 | 7 | 0 | 3 | 3 | | | 0 | 2 | 0 | 1 | 0 | 3 | 3 | | | | ○ | | | | | | | | | |
| 小計 | 100 | 95 | 45 | 175 | 220 | 44 | 173 | 217 | 31 | 153 | 184 | 20 | 86 | 106 | 0 | 0 | 16 | 61 | 4 | 25 | 20 | 86 | 106 | | | | | | | | | | | | | |
| 造形専攻 | 24 | 専攻科選抜 | 24 | 6 | 36 | 42 | 6 | 36 | 42 | 4 | 23 | 27 | 4 | 22 | 26 | | | 4 | 22 | 0 | 0 | 4 | 22 | 26 | R3.10.9 | | | | | | | 0 | 0 | | | |
| 小計 | 24 | 24 | 6 | 36 | 42 | 6 | 36 | 42 | 4 | 23 | 27 | 4 | 22 | 26 | 0 | 0 | 4 | 22 | 0 | 0 | 4 | 22 | 26 | | | | | | | | | | | | | |
| 音楽専攻 | 20 | 専攻科選抜 | 20 | 9 | 34 | 43 | 9 | 34 | 43 | 2 | 20 | 22 | 2 | 20 | 22 | | | 2 | 19 | 0 | 1 | 2 | 20 | 22 | R3.12.18 | | | | | | | 0 | 0 | | | |
| 小計 | 20 | 20 | 9 | 34 | 43 | 9 | 34 | 43 | 2 | 20 | 22 | 2 | 20 | 22 | 0 | 0 | 2 | 19 | 0 | 1 | 2 | 20 | 22 | | | | | | | | | | | | | |
| 計 | 384 | 379 | 157 | 642 | 799 | 152 | 636 | 788 | 99 | 510 | 609 | 62 | 338 | 400 | 0 | 0 | 39 | 208 | 23 | 130 | 62 | 338 | 400 | | | | | | | | 55 | 1 | | | | |

【様式1】学生について

(3)学生募集活動等の状況(令和3年度・令和4年度)

【記入要領】

- ア. 「令和3年度の実施した活動」「令和4年度の活動計画」の別に記入する。
- イ. (1)募集活動の①から⑥及び(2)広報活動の⑧から⑪については、該当する項目に「○」印をする。
- ⑦その他、⑭その他は、具体的に記入する。⑫新聞掲載及び⑬情報雑誌等掲載は、名称及び回数を記入する。
- ウ. (3)学内体制の状況については、学生募集活動等の主たる委員会、及び事務局担当課・係の設置の有無・名称を記入する。
- エ. (4)予算措置の状況については、学生募集活動等にかかる予算措置状況を記入する。

| 短大名 | 区分 | (1)募集活動 | | | | | | | (2)広報活動 | | | | | (3)学内体制の状況 | | | | (4)予算措置の状況 | 備考 | | | | |
|------|--------------|---------------|-----------|-----------|----------------|--------------|-----------------|----------------|------------------|----------------|---------------|--------------|----------------|----------------|-----------------------|---|------------------------------------|------------|------------|------------|-----------------|---|---|
| | | ① 指定校制度の導入 | ② 高校訪問 | ③ 体験入学 | ④ オープンキャンパス | ⑤ 大学祭への招待 | ⑥ 1入試相談会(学内) | ⑥ 2入試(合同開催) | ⑥ 3入試相談会(その他) | ⑦ その他(具体的に) | ⑧ 大学案内書の送付 | ⑨ 大学案内の掲載 | ⑩ CD/DVD等作成 | ⑩ ポスター作成・配布 | ⑫ 新聞掲載回数 | ⑬ 情報雑誌等掲載回数 | ⑭ その他(具体的に) | | | ①委員会の設置 | | ②担当課・係の設置 | |
| | | | | | | | | | | | | | | | | | | | | 設置の有無 | 名称 | 設置の有無 | 名称 |
| 岩手宮古 | 令和3年度の実施した活動 | | ○ | | ○ | | | | | ○ | ○ | | | | | | | ○ | 入学試験・広報委員会 | ○ | 事務局 | 1,177,000円 | |
| | 令和4年度の活動計画 | | ○ | | ○ | | | | | ○ | ○ | | | | | | | | ○ | 入学試験・広報委員会 | ○ | 事務局 | 1,153,000円 |
| 岩手盛岡 | 令和3年度の実施した活動 | | ○ | | ○ | | ○ | ○ | 入試オンライン個別相談会 | ○ | ○ | | ○ | | | ・「岩手ナビ」1回 ・「高校野球パンフレット」1回 ・テレメール「入試直前激励号」1回 | ・出張講義の実施 ・学生広報団体による学生主体の広報活動の実施 | ○ | 広報委員会 | ○ | 教育支援室 入試グループ | 四年生大学に併設している短期大学部であり、学生募集活動は四年生大学と合わせて行っている。そのため短期大学部用として、別枠での予算措置はしていない。 | オープンキャンパス令和3年度はデジタルオープンキャンパス令和4年度は対面で実施 |
| | 令和4年度の活動計画 | | ○ | | ○ | | ○ | ○ | 入試オンライン個別相談会 | ○ | ○ | | ○ | | 同上 | 同上 | 同上 | ○ | 同上 | ○ | 同上 | 同上 | |
| 米沢女子 | 令和3年度の実施した活動 | | ○ | | ○ | | ○ | ○ | | ○ | ○ | | ○ | 山形新聞1回 | テレメール進学カタログSELF BRAND | スタディサプリ進路、マイナビ進学、キャリアタス進学への大学情報掲載 大学紹介動画の作成 | | ○ | 入試委員会 | ○ | 教務学生課 | 約330万円 | |
| | 令和4年度の活動計画 | | ○ | | ○ | | ○ | ○ | | ○ | ○ | | ○ | 山形新聞1回 | テレメール進学カタログSELF BRAND | スタディサプリ進路、マイナビ進学、キャリアタス進学への大学情報掲載 大学紹介動画の作成 | | ○ | 入試委員会 | ○ | 教務学生課 | 約340万円 | |

| 短大名 | 区分 | (1)募集活動 | | | | | | | | | | (2)広報活動 | | | | | (3)学内体制の状況 | | | | (4)予算措置の状況 | 備考 | |
|------|--------------|-----------------------------|-------|-------|------------|----------|----------------|--------------------|-----------------|------------|-----------|----------------|------------|---------------------------------|-------------------------------------|--|------------|----------------|----|----------------|--|-------------|----|
| | | ①指定校制度の導入 | ②高校訪問 | ③体験入学 | ④オープンキャンパス | ⑤大学祭への招待 | ⑥1入試相談会の開催(学内) | ⑥2入試相談会の開催(合同開催参加) | ⑥3入試相談会の開催(その他) | ⑦その他(具体的に) | ⑧大学案内書の送付 | ⑨大学案内のホームページ掲載 | ⑩CD/DVD等作成 | ⑪ポスター作成・配布 | ⑫名称掲載回数 | ⑬情報雑誌等掲載回数 | ⑭その他(具体的に) | ①委員会の設置 | | ②担当課・係の設置 | | | |
| | | | | | | | | | | | | | | | | | | 設置の有無 | 名称 | 設置の有無 | | | 名称 |
| 会津 | 令和3年度の実施した活動 | ○ | ○ | ○ | ○ | | ○ | ○ | | ○ | ○ | ○ | | 福島民報新聞、福島民友新聞各2回 | 福島県広報誌1回 | グーグル広告、ラジオ広報、テレビ広報 | ○ | 広報委員会 | ○ | 入試・広報センター | 3,739,000円 | | |
| | 令和4年度の活動計画 | ○ | ○ | ○ | ○ | | ○ | ○ | | ○ | ○ | ○ | | 福島民報新聞、福島民友新聞各2回 | 福島県広報誌1回 | グーグル広告、ラジオ広報、テレビ広報 | ○ | 広報委員会 | ○ | 入試・広報センター | 3,739,000円 | | |
| 川崎看護 | 令和3年度の実施した活動 | 4年制大学化に伴い、短期大学としての活動はありません。 | | | | | | | | | | | | | | | | | | | | 募集停止のため、未実施 | |
| | 令和4年度の活動計画 | 4年制大学化に伴い、短期大学としての活動はありません。 | | | | | | | | | | | | | | | | | | | | | |
| 大月 | 令和3年度の実施した活動 | | ○ | ○ | | | ○ | | | ○ | ○ | ○ | | 山梨日日新聞2回 山梨新報1回 毎日新聞山梨版1回 | 山梨県版情報誌1回 テレメール マイナビ、旺文社等情報雑誌 | | ○ | 入試企画委員会 | ○ | 教務学生担当 | ・高校訪問 旅費 ・新聞掲載等広告料 ・大学案内、募集要項 印刷製本費 ・オープンキャンパス 記念品代 | | |
| | 令和4年度の活動計画 | | ○ | ○ | | | ○ | | | ○ | ○ | ○ | | 山梨日日新聞2回 山梨新報1回 毎日新聞山梨版1回 | 山梨県版情報誌1回 テレメール マイナビ、旺文社等情報雑誌 | | ○ | 入試企画委員会 | ○ | 教務学生担当 | ・高校訪問 旅費 ・新聞掲載等広告料 ・大学案内、募集要項 印刷製本費 ・オープンキャンパス 記念品代 | | |
| 岐阜女子 | 令和3年度の実施した活動 | | ○ | ○ | | ○ | ○ | | Webオープンキャンパスの開催 | ○ | ○ | ○ | | 岐阜新聞 4回 中日新聞 1回 | | 進学情報サイト「マナビジョン」の公開、「受験決定校 Perfect Book」の配布 | ○ | 広報委員会 入試委員会 | ○ | 総務管理課 教務学生係 | 大学案内等の印刷製本費、オープンキャンバス用トートバッグの事務用品費及び進学サイト、新聞社などへの広告料 | | |
| | 令和4年度の活動計画 | | ○ | ○ | | ○ | ○ | | Webオープンキャンパスの開催 | ○ | ○ | ○ | | 岐阜新聞 4回 中日新聞 1回 | | 進学情報サイト「マナビジョン」の公開、「受験決定校 Perfect Book」の配布 | ○ | 広報委員会 入試委員会 | ○ | 総務管理課 教務学生係 | 大学案内等の印刷製本費、オープンキャンバス用トートバッグの事務用品費及び進学サイト、新聞社などへの広告料 | | |

| 区分 | (1)募集活動 | | | | | | | (2)広報活動 | | | | | | | (3)学内体制の状況 | | | | (4)予算措置の状況 | 備考 | | | | |
|------|---------------|-----------|-----------|----------------|--------------|----------------|------------------|-----------------|----------------|---------------|--------------|----------------|------------------------------|--------------|-----------------------------|----------------|----------------|---------------|------------|-------|---------|---|-------------------------|----|
| | ① 指定校制度の導入 | ② 高校訪問 | ③ 体験入学 | ④ オープンキャンパス | ⑤ 大学祭への招待 | ⑥ 1入試相談(学内) | ⑥ 2入試相談(合同開催) | ⑥ 3入試相談(その他) | ⑦ その他(具体的に) | ⑧ 大学案内書の送付 | ⑨ 大学案内の掲載 | ⑩ CD/DVD等作成 | ⑪ ポスター作成・配布 | ⑫ 新名称掲載回数 | ⑬ 情報雑誌等掲載 | ⑭ その他(具体的に) | ① 委員会の設置 | ② 担当課・係の設置 | | | 設置の有無 | 名称 | 設置の有無 | 名称 |
| | 設置の有無 | 名称 | 設置の有無 | 名称 | | | | | | | | | | | | | | | | | | | | |
| 倉敷市立 | 令和3年度の実施した活動 | ○ | ○ | ○ web | ○ | ○ | | | ○ | ○ | | | 山陽新聞オープンキャンパス特集1回・山陽新聞広告1回 | 山陽新聞進学ガイド1回 | | ○ | 入試広報協議会及び広報委員会 | ○ | 事務局・学生部 | ○ | 事務局・学生部 | 高校訪問(旅費、有料道路通行料)、進学ガイダンス(広告料)、郵便料、大学案内(委託料、印刷製本費) | | |
| | 令和4年度の活動計画 | ○ | ○ | ○ 対面 | ○ | ○ | | | ○ | ○ | | | 山陽新聞オープンキャンパス特集1回・山陽新聞広告1回 | 山陽新聞進学ガイド1回 | | ○ | 入試広報協議会及び広報委員会 | ○ | 事務局・学生部 | ○ | 事務局・学生部 | 高校訪問(旅費、有料道路通行料)、進学ガイダンス(広告料)、郵便料、大学案内(委託料、印刷製本費) | | |
| 大分芸術 | 令和3年度の実施した活動 | | ○ | ○ | ○ | ○ | ○ | 高校教員向け説明会の開催 | ○ | ○ | | ○ | 朝日新聞 2 毎日新聞 2 大分行動新聞 1 | フロムページ 1 | | ○ | 入試委員会 | ○ | 教務学生部 | ○ | 教務学生部 | 学生募集・入学試験費 15,356,000円 | | |
| | 令和4年度の活動計画 | | ○ | ○ | ○ | ○ | ○ | 高校教員向け説明会の開催 | ○ | ○ | | ○ | | 3 | 1 | | ○ | 入試委員会 | ○ | 教務学生部 | ○ | 教務学生部 | 学生募集・入学試験費 13,814,000円 | |
| 鹿児島 | 令和3年度の実施した活動 | | | ○ | | | ○ | | ○ | ○ | | | | | 県内高校校長及び進路担当教諭への入試概要等の説明会開催 | ○ | 広報委員会 | ○ | 教務課 | ○ | 教務課 | 大学案内作成 395千円 オープンキャンパス 61千円 | R3はコロナ拡大のため高校訪問を行わなかった。 | |
| | 令和4年度の活動計画 | | ○ | ○ | | | ○ | | ○ | ○ | | | | | 県内高校校長及び進路担当教諭への入試概要等の説明会開催 | ○ | 広報委員会 | ○ | 教務課 | ○ | 教務課 | 大学案内作成 395千円 オープンキャンパス 61千円 | | |
| 総計 | 令和3年度の実施した活動 | 3 | 12 | 1 | 13 | 0 | 9 | 13 | 5 | 4 | 13 | 12 | 0 | 9 | 8 | 10 | 9 | 13 | 13 | | | | | |
| | 令和4年度の活動計画 | 4 | 13 | 1 | 13 | 0 | 9 | 13 | 5 | 4 | 13 | 12 | 0 | 9 | 8 | 10 | 9 | 13 | 13 | | | | | |

【様式1】学生について

(4)学生納付金等調(令和4年度)

【記入要領】

- ア. 区分欄の本科(昼・夜)、専攻科(昼・夜)、研究生、聴講生、科目等履修生ごとに記入する。なお、学年、学科、区域内外、等により納付金額が異なる場合は、該当欄にその旨記入する。
- イ. 該当の無い場合には「斜線(／)」、納付金を徴収しない場合は、「0」を記入する。
- ウ. 「授業料等納付金」欄は、令和4年度における学生1人当りの納付する金額を「円」単位で記入する。
 - ①本科、専攻科の授業料については、年額を記入する。研究生、聴講生、科目等履修生の授業料については、年額・月額・〇〇単位当り・〇〇科目当り、等を「区分」欄に記入の上、金額を記入する。
 - ②「施設・設備充実費」「実験実習費」「その他」欄は、単価が「年額」以外の場合は、「入学時一括(2カ年分)」等を付記する。
- エ. 「その他納付金」欄は、公費外における学生1人当りの納付する金額を「円」単位で記入する。
 - ①「施設・設備充実費」「実験実習費」「災害傷害保険料等」「会費」「その他」欄は、単価が「年額」以外の場合は、「入学時一括(2カ年分)」等を付記する。
 - ②「その他」欄には、名称ごとに金額を記入する。(例;同窓会、課外活動費、研修旅費、学会費、等)
- オ. 例外的措置がある場合は、「※」をつけて注記する。
- カ. 「証明書交付手数料(卒業生)」欄については、卒業生に対する証明書交付手数料を記入する。

| 短大名 | 区分 | 授業料等納付金(学生1人当り) | | | | | | | | その他納付金(公費外徴収金・学生1人当り) | | | | | | 証明書 交付 手数料 (卒業 生) | 備考 | | | |
|------|------------------|-----------------|---------|---------|-------|---------|--------------------------|---------------------------|-------------|--------------------------|-------------------|--------------------------|--------------|---------------------|--------------|-------------------------------|----|-----------------------|------------|--------|
| | | 入学 検定料 | 入学料 | | 授業料 | | 施設 ・設備 充実費 (年額) | 実験 実習 費 (年 額) | その他 (年額) | 施設 ・設備 充実費 (年額) | 実験 実習費 (年額) | 災害傷害 保険料等 (年額) | 学生会 ・自治会等 | | 後援会 ・振興会等 | | | その他 (年額) (名称・円) | | |
| | | | 区域内 | 区域外 | 区分 | 単価 | | | | | | | 入会金 | 会費 (年額) | 入会 金 | | | | 会費 (年額) | |
| 岩手宮古 | 本科・昼間部 経営情報学科 | 18,000 | 135,400 | 203,000 | 年額 | 390,000 | 0 | 0 | 0 | 0 | 0 | 2,430 入学時一括 (2カ年分) | 0 | 10,000 入学時一 括 | 0 | 30,000 入学時一 括 | 0 | 0 | | |
| | 研究生 | 9,800 | 67,700 | 101,500 | 月額 | 29,700 | 0 | 0 | 0 | 0 | 0 | 0 | 0 | 0 | 0 | 0 | 0 | 0 | | |
| | 聴講生 | 9,800 | 22,600 | 33,800 | 1単位当り | 14,800 | 0 | 0 | 0 | 0 | 0 | 0 | 0 | 0 | 0 | 0 | 0 | 0 | | |
| | 科目等履修生 | 9,800 | 22,600 | 33,800 | 1単位当り | 14,800 | 0 | 0 | 0 | 0 | 0 | 0 | 0 | 0 | 0 | 0 | 0 | 0 | | |
| 岩手盛岡 | 本科・昼間部 生活科学科 | 18,000 | 135,400 | 203,000 | 年額 | 390,000 | 0 | | | 0 | 0 | 2,120 入学時一括 (2カ年分) | 0 | 6,000 入学時一 括 | | 25,000 入学時一 括 | | 0 | | |
| | 本科・昼間部 国際文化学科 | | | | | | | | | | | | | | | | | | 9,800 | 67,700 |
| | 研究生・研究科 | 9,800 | 67,700 | 101,500 | 月額 | 29,700 | | | | | | | | | | | | | | |
| | 聴講生 | 9,800 | 22,600 | 33,800 | 1単位当り | 14,800 | | | | | | | | | | | | | | 0 |
| | 科目等履修生 | 9,800 | 22,600 | 33,800 | 1単位当り | 14,800 | | | | | | | | | | | | | | 0 |

| 短大名 | 区分 | 授業料等納付金(学生1人当り) | | | | | | | その他納付金(公費外徴収金・学生1人当り) | | | | | | 証明書 交付 手数料 (卒業 生) (1通当り) | 備考 | | | | | |
|--------|------------------|-----------------|---------|---------|--------|---------|--------------------------|-------------------|-----------------------|--------------------------|--|----------------------|--------------|------------|---|--------|--|------------|---|---|--|
| | | 入学 検定料 | 入学料 | | 授業料 | | 施設 ・設備 充実費 (年額) | 実験 実習費 (年額) | その他 (年額) | 施設 ・設備 充実費 (年額) | 実験 実習費 (年額) | 災害傷害 保険料等 (年額) | 学生会 ・自治会等 | | | | 後援会 ・振興会等 | | その他 (年額) (名称・円) | | |
| | | | 区域内 | 区域外 | 区分 | 単価 | | | | | | | 入会金 | 会費 (年額) | | | 入会金 | 会費 (年額) | | | |
| 米沢女子 | 本科・屋間部 国語国文学科 | 18,000 | 140,000 | 280,000 | 年額 | 390,000 | 0 | 0 | 0 | 10,000 入学時一括 | 4,000 | 1,750 入学時一括 | 1,500 | 3,500 | 25,000 | 10,000 | 学生会費(入学時一括・7,000円)、同窓会費(入学時一括・入会金及び終身会費22,000円、アルバム代13,500円) | 300 | ※令和4年度は新型コロナウイルス感染症の影響により研修旅行中止のため、本来1年次に徴収している研修旅行費を徴収していない。 | | |
| | 本科・屋間部 英語英文学科 | | | | | | | | | | | | | | | | | | | 同窓会費(入学時一括・入会金及び終身会費22,000円、アルバム代13,500円) | |
| | 本科・屋間部 日本史学科 | | | | | | | | | | | | | | | | | | | | 学生会費(年額5,000円)、同窓会費(入学時一括・入会金及び終身会費22,000円、アルバム代13,500円) |
| | 本科・屋間部 社会情報学科 | | | | | | | | | | | | | | | | | | | | |
| | 本科・夜間部 | | | | 年額 | | | | | | | | | | | | | | | | |
| | 専攻科 | | | | 年額 | | | | | | | | | | | | | | | | |
| | 研究生・研究科 | | | | 月額 | | | | | | | | | | | | | | | | |
| | 聴講生 | 0 | 0 | 0 | 1単位当たり | 14,800 | 0 | 0 | 0 | 0 | 0 | 0 | 0 | 0 | 0 | 0 | 0 | 0 | 0 | 300 | |
| 科目等履修生 | 9,800 | 23,400 | 46,800 | 1単位当たり | 14,800 | 0 | 0 | 0 | 0 | 0 | 0 | 0 | 0 | 0 | 0 | 0 | 0 | 0 | 300 | | |
| 会津 | 本科・屋間部 産業情報学科 | 18,000 | 169,200 | 364,000 | 年額 | 379,200 | 0 | 0 | 0 | 0 | 経営情報コース: 40,000円 デザイン情報コース: 70,000円 (入学時一括2年分) | 2,080円 (入学時一括) | 2,000 | 1,000 | 0 | 35,000 | 同窓会費(終身)5,000円 | 300 | | | |
| | 本科・屋間部 食物栄養学科 | | | | | | | | | | | | | | | | | | | 141,500円 (入学時一括2年分) | |
| | 本科・屋間部 幼児教育学科 | | | | | | | | | | | | | | | | | | | | 58,000円 (年額) |
| | 本科・夜間部 | | | | 年額 | | | | | | | | | | | | | | | | |
| | 専攻科 | | | | 年額 | | | | | | | | | | | | | | | | |
| | 研究生・研究科 | 9,800 | 84,600 | 84,600 | 月額 | 28,900 | 0 | 0 | 0 | 0 | 履修科目による | | 0 | 0 | 0 | 0 | 0 | 0 | 300 | | |
| | 特別聴講学生 | 0 | 0 | 0 | 1単位当たり | 14,400 | 0 | 0 | 0 | 0 | 0 | 0 | 0 | 0 | 0 | 0 | 0 | 0 | 300 | | |
| | 科目等履修生 | 9,800 | 28,200 | 28,200 | 1単位当たり | 14,400 | 0 | 0 | 0 | 0 | 0 | 0 | 0 | 0 | 0 | 0 | 0 | 0 | 300 | | |
| 川崎看護 | 本科・屋間部 (看護学科) | 18,000 | 84,600 | 169,200 | 年額 | 390,000 | 0 | 0 | 0 | 0 | 0 | 3,000~ 9,000 | 0 | 2,000 | 30,000 | 0 | テキスト代、実習着代、予防接種代等 約140,000 | 300 | | | |
| | 本科・夜間部 | | | | 年額 | | | | | | | | | | | | | | | | |
| | 専攻科 | | | | 年額 | | | | | | | | | | | | | | | | |
| | 研究生 | 9,800 | 42,300 | 84,600 | 月額 | 29,700 | | | | | | | | | | | | | | | |
| | 聴講生 | 9,800 | 14,100 | 28,200 | 1単位当たり | 14,800 | | | | | | | | | | | | | | | |
| | 科目等履修生 | 9,800 | 14,100 | 28,200 | 1単位当たり | 14,800 | | | | | | | | | | | | | | | |

| 短大名 | 区分 | 授業料等納付金(学生1人当り) | | | | | | | その他納付金(公費外徴収金・学生1人当り) | | | | | | 証明書 交付 手数料 (卒業 生) (1通当 り) | 備考 | | | |
|-------|--------------------|-----------------|---------|---------|--------|---------|--------------------------|-------------------|-----------------------|--------------------------|-------------------|----------------------|--------------|------------|---|--------|--|------------|-----------------------|
| | | 入学 検定料 | 入学料 | | 授業料 | | 施設 ・設備 充実費 (年額) | 実験 実習費 (年額) | その他 (年額) | 施設 ・設備 充実費 (年額) | 実験 実習費 (年額) | 災害傷害 保険料等 (年額) | 学生会 ・自治会等 | | | | 後援会 ・振興会等 | | その他 (年額) (名称・円) |
| | | | 区域内 | 区域外 | 区分 | 単価 | | | | | | | 入会金 | 会費 (年額) | | | 入会金 | 会費 (年額) | |
| 大月 | 本科・昼間部 経済科 | 18,000 | 110,000 | 200,000 | 年額 | 379,200 | 90,000 | 0 | 0 | | 5,000 | 2,430 | 15,000 | | 24,000 | | 同窓会費 10,000円 | 400 | |
| | 本科・夜間部 | | | | 年額 | | | | | | | | | | | | | | |
| | 専攻科 | | | | 年額 | | | | | | | | | | | | | | |
| | 研究生・研究科 | | | | 月額 | | | | | | | | | | | | | | |
| | 聴講生 | | | | 1単位当たり | | | | | | | | | | | | | | |
| | 科目等履修生 | | | | 1単位当たり | | | | | | | | | | | | | | |
| 岐阜市女子 | 本科・昼間部 英語英文学科 | 18,000 | 169,200 | 302,100 | 年額 | 390,000 | 0 | 0 | 0 | 0 | 0 | 0 | 2,000 | 4,000 | 23,000 | 12,000 | 0 | 300 | |
| | 本科・昼間部 国際文化学科 | | | | | | | | | 0 | 0 | 0 | 2,000 | 4,000 | 23,000 | 12,000 | 0 | 300 | |
| | 本科・昼間部 食物栄養学科 | | | | | | | | | 0 | 10,000 | 0 | 2,000 | 4,000 | 23,000 | 12,000 | 0 | 300 | |
| | 本科・昼間部 生活デザイン学科 | | | | | | | | | 0 | 0 | 0 | 2,000 | 4,000 | 23,000 | 12,000 | 0 | 300 | |
| | 本科・夜間部 | | | | | | | | | | | | | | | | | | |
| | 専攻科 | | | | | | | | | | | | | | | | | | |
| | 研究生・研究科 | 9,800 | 84,600 | 151,000 | 月額 | 29,700 | 0 | 0 | 0 | 0 | 0 | 0 | 0 | 0 | 0 | 0 | 0 | 0 | |
| | 聴講生 | | | | 1科目 | 5,000 | 0 | 0 | 0 | 0 | 0 | 0 | 0 | 0 | 0 | 0 | 0 | 0 | |
| | 科目等履修生 | 9,800 | 16,920 | 30,210 | 1単位 | 14,800 | 0 | 0 | 0 | 0 | 0 | 0 | 0 | 0 | 0 | 0 | 0 | 0 | |
| | 履修証明プログラム | | | | 1科目 | 5,000 | 0 | 0 | 0 | 0 | 0 | 0 | 0 | 0 | 0 | 0 | 0 | 0 | |
| 静岡県立 | 本科・昼間部 歯科衛生学科 | 18,000 | 84,600 | 219,900 | 年額 | 390,000 | | | | | | 13,500 (修業年数分) | 12,400 | | 49,000 | | ・同窓会:10,000 ・当面受けることとなる抗体 検査・ 予防接種料:9,482 | 300 | |
| | 本科・昼間部 社会福祉学科 | | | | | | | | | | | 9,000 (就業年数分) | | | | | | | 8,500 |
| | 本科・昼間部 こども学科 | | | | | | | | | | | | | | | | | | |
| | 本科・夜間部 | | | | 年額 | | | | | | | | | | | | | | |
| | 専攻科 | | | | 年額 | | | | | | | | | | | | | | |
| | 研究生・研究科 | | | | 月額 | | | | | | | | | | | | | | |
| | 聴講生 | | | | 1単位当たり | | | | | | | | | | | | | | |
| | 科目等履修生 | | | | 1単位当たり | | | | | | | | | | | | | | |

| 短大名 | 区分 | 授業料等納付金(学生1人当り) | | | | | | | その他納付金(公費外徴収金・学生1人当り) | | | | | | | 証明書 交付 手数料 (卒業 生) (1通 当り) | 備考 | | |
|--------|------------------|-----------------|---------|---------|--------|---------|--------------------------|-------------------|--|--------------------------|------------------------|----------------------|--------------|------------|--------------|---|--|-----------------------|------------|
| | | 入学 検定料 | 入学料 | | 授業料 | | 施設 ・設備 充実費 (年額) | 実験 実習費 (年額) | その他 (年額) | 施設 ・設備 充実費 (年額) | 実験 実習費 (年額) | 災害傷害 保険料等 (年額) | 学生会 ・自治会等 | | 後援会 ・振興会等 | | | その他 (年額) (名称・円) | |
| | | | 区域内 | 区域外 | 区分 | 単価 | | | | | | | 入会金 | 会費 (年額) | 入会金 | | | | 会費 (年額) |
| 静岡農林 | 本科・屋間部 生産科学学科 | | | | 年額 | 234,600 | | | | | 2,430 | | 15,000 | | | | 寮費204,000円 火災保険料 1,150円 | | |
| | 専攻科 | | | | 年額 | | | | | | | | | | | | | | |
| | 研究生・研究科 | | | | 月額 | | | | | | | | | | | | | | |
| | 聴講生 | | | | 1単位当たり | | | | | | | | | | | | | | |
| | 科目等履修生 | | | | 1単位当たり | | | | | | | | | | | | | | |
| 三重 | 法経科第1部 | 18,000 | 84,600 | 169,200 | 年額 | 390,000 | | | | | 1,750 | 2,000 | 0 | 60,000 | 0 | | 同窓会費(¥5000)、学会費 (¥5000) いずれも入学時に徴収のみ | 200 | |
| | 食物栄養学科 | 18,000 | 84,600 | 169,200 | 年額 | 390,000 | | | | 22,000 | 1,750 | 2,000 | 0 | 60,000 | 0 | | 同窓会費(¥5000)、学会費 (¥4000)いずれも入学時に 徴収のみ | 200 | |
| | 生活科学科 | 18,000 | 84,600 | 169,200 | 年額 | 390,000 | | | | 10,000 | 1,750 | 2,000 | 0 | 60,000 | 0 | | 同窓会費(¥5000)、学会費 (¥4000)いずれも入学時に 徴収のみ | 200 | |
| | 法経科第2部 | 18,000 | 70,500 | 141,000 | 年額 | 150,000 | | | | | 750 | 2,000 | 0 | 25,000 | 0 | | 同窓会費(¥5000)、学会費 (¥5000)いずれも入学時に 徴収のみ | 200 | |
| | 本科・夜間部 | | | | 年額 | | | | | | | | | | | | | | |
| | 専攻科 | | | | 年額 | | | | | | | | | | | | | | |
| | 研究生・研究科 | | | | 月額 | | | | | | | | | | | | | | |
| | 聴講生 | 5,000 | 5,000 | 5,000 | 1単位当たり | 5,000 | | | | | | | | | | | | | |
| 科目等履修生 | 5,000 | 5,000 | 5,000 | 1単位当たり | 5,000 | | | | | | | | | | | | | | |
| 島根県立 | 本科・屋間部 保育学科 | 18,000 | 112,800 | 169,200 | 年額 | 390,000 | 0 | 0 | 0 | 0 | 1年 29,000 2年 14,000 | 2,470 (2年分) | 2,000 | 5,000 | 20,000 | 20,000 | 同窓会費 入学時のみ 10,000 | 500 | |
| | 0 | | | | | | | | | 1年 13,000 2年 11,000 | 2,470 (2年分) | | | | | | | | |
| | 本科・屋間部 総合文化学科 | | | | 年額 | | | | | 0 | 0 | 1,360 | | | | | | 500 | |
| | 研究生・研究科 | 9,800 | 33,800 | 50,700 | 月額 | 29,700 | 0 | 0 | 0 | 0 | 0 | 1,360 | | | | | | 500 | |
| | 聴講生 | 0 | 0 | 0 | 1単位当たり | 4,900 | 0 | 0 | 0 | 0 | 0 | 1,360 | | | | | | 500 | |
| 科目等履修生 | 9,800 | 11,300 | 16,900 | 1単位当たり | 14,800 | 0 | 0 | 0 | 0 | 0 | 1,360 | | | | | | 500 | | |
| 倉敷市立 | 本科・屋間部 | 18,000 | 112,800 | 169,200 | 年額 | 390,000 | 0 | 0 | 保育94,930 (2年分)服 美55,430(2 年分) | 0 | 0 | 1,215 | 0 | 6,000 | 20,000 | 20,000 | | 300 | |
| | 専攻科 | 18,000 | 112,800 | 169,200 | 年額 | 390,000 | 0 | 0 | | 0 | 0 | 1,215 | 0 | 6,000 | 20,000 | 20,000 | | 300 | |
| | 研究生・研究科 | 9,800 | 56,400 | 84,600 | 月額 | 29,700 | 0 | 0 | | 0 | 0 | 0 | 0 | 0 | 0 | 0 | | 300 | |
| | 科目等履修生 | 9,800 | 18,800 | 28,200 | 1単位当たり | 14,800 | 0 | 0 | | 0 | 0 | 0 | 0 | 0 | 0 | 0 | | 300 | |

| 短大名 | 区分 | 授業料等納付金(学生1人当り) | | | | | | | その他納付金(公費外徴収金・学生1人当り) | | | | | | 証明書 交付 手数料 (卒業 生) (1通当 り) | 備考 | | | | |
|----------|-----------------------------|-----------------|---------|---------------|---------------|---------|--------------------------|-------------------|-----------------------|---------------------------------------|-------------------|----------------------|---------------------------|------------|---|---------------|---------------------------------|---------------|---------------------------------|-----|
| | | 入学 検定料 | 入学料 | | 授業料 | | 施設 ・設備 充実費 (年額) | 実験 実習費 (年額) | その他 (年額) | 施設 ・設備 充実費 (年額) | 実験 実習費 (年額) | 災害傷害 保険料等 (年額) | 学生会 ・自治会等 | | | | 後援会 ・振興会等 | | その他 (年額) (名称・円) | |
| | | | 区域内 | 区域外 | 区分 | 単価 | | | | | | | 入会金 | 会費 (年額) | | | 入会金 | 会費 (年額) | | |
| 大分 芸術 | 本科・昼間部 美術科美術専攻 | 18,000 | 169,200 | 282,000 | 年額 | 390,000 | | | | | | | 7,000 | | 75,000 | | 実習教材費等、研修旅費(2 年分) 18,000円 | 400 | | |
| | 本科・昼間部 美術科デザイン専攻 | | | | | | | | | | | | | | | | 7,000 | 75,000 | 実習教材費等、研修旅費(2 年分) 48,000円 | 400 |
| | 本科・昼間部 音楽科 | | | | | | | | | | | | | | | | 7,000 | 75,000 | 実習教材費等、研修旅費(2 年分) 28,000円 | 400 |
| | 本科・昼間部 国際総合学科 | | | | | | | | | | | | | | | | 7,000 | 75,000 | 実習教材費等、研修旅費(2 年分) 18,000円 | 400 |
| | 本科・昼間部 情報コミュニケー ション学科 | | | | | | | | | | | | | | | | 7,000 | 75,000 | 実習教材費等、研修旅費(2 年分) 48,000円 | 400 |
| | 専攻科造形専攻 美術コース | 18,000 | 169,200 | 282,000 | 年額 | 390,000 | | | | | | | | | | | 実習教材費等、研修旅費(2 年分) 18,000円 | 400 | | |
| | 専攻科造形専攻 美術コース以外 | 18,000 | 169,200 | 282,000 | 年額 | 390,000 | | | | | | | | | | | 実習教材費等、研修旅費(2 年分) 48,000円 | 400 | | |
| | 専攻科音楽専攻 | 18,000 | 169,200 | 282,000 | 年額 | 390,000 | | | | | | | | | | | 実習教材費等、研修旅費(2 年分) 28,000円 | 400 | | |
| | 研究生・研究科 | | | | 月額 | | | | | | | | | | | | | | | |
| | 聴講生 | | | | 1単位当たり | | | | | | | | | | | | | | | |
| 科目等履修生 | 4,900 | 28,200 | | 1単位当たり | 14,800 | | | | | | | | | | | | | | | |
| 鹿児 島 | 本科・昼間部 文学科 | 18,000 | 169,200 | 169,200 | 年額 | 390,000 | 0 | 0 | 0 | 教育実習 7,000円 ※実習先により異 なる場合がある | 2,430 | 3,000 | 14,000 入学時一括 (2力年分) | 5,000 | 10,000 入学時一 括 (2力年分) | 同窓会入会金12,000円 | 400 | | | |
| | 本科・昼間部 生活科学科 | | | | | | | | | | | | | | | | 10,000 入学時一括 (2力年分) | 同窓会入会金12,000円 | 400 | |
| | 本科・昼間部 商経学科 | | | | | | | | | | | | | | | | 10,000 入学時一 括 (2力年分) | 同窓会入会金12,000円 | 400 | |
| | 本科・夜間部 第二部商経学科 | 18,000 | 71,800 | 71,800 | 年額 | 200,800 | 0 | 0 | 0 | / | / | / | / | / | / | / | / | / | | |
| | 専攻科 | / | / | / | / | / | / | / | / | | | | | | | | | | / | / |
| | 研究生・研究科 | / | / | / | / | / | / | / | / | / | / | / | / | / | / | / | / | / | / | |
| | 聴講生 | 0 | 0 | 0 | 1単位当たり | 0 | 0 | 0 | 0 | / | / | / | / | / | / | / | / | / | / | |
| | 科目等履修生 | 9,000 | 0 | 0 | 1科目1学期 につき | 14,800 | 0 | 0 | 0 | / | / | / | / | / | / | / | / | / | / | |
| 委託生 | 9,000 | 0 | 0 | 1科目1学期 につき | 14,800 | 0 | 0 | 0 | / | / | / | / | / | / | / | / | / | / | | |

【様式1】学生について

(5)学生支援状況調

①入学金・授業料の減免、申請者数・許可者数(令和3年度)

【記入要領】文部科学省の高等教育の修学支援新制度(授業料等減免)は含みません。(当該制度は、次ページ②表に記載してください。)

(ただし、令和2年度から新たに交付税措置されることとされた、大学独自の授業料減免は含めてください。)

ア. 令和3年度の実績を「本科(昼・夜)」「専攻科(昼・夜)」の別に実人数で記入する。

イ. 「R3.5.1現在在籍者数」欄は、令和3年度学校基本調査の人数を記入する。

ウ. 「授業料減免」欄は、以下により記入する。

①「A全額免除」欄には、「授業料の年額が免除」となったものについて、また、「B半額等一部免除」欄には、全額免除以外の一部免除となったものについて記入する。

②延べ人数ではなく、実人数を記入する(1人の学生が前期・後期それぞれ減免を受けた場合でも、実人数は1とする)。

③「申請者」欄には、有資格者(申請条件に該当する者)を記入する。

④「許可者」欄には、実際に減免を行った許可者の総数を記入する。

⑤許可者のうち令和3年4月に入学した者を「うち入学者」欄に内数で記入する。

⑥全額免除と一部免除の申請を一本化している場合(同一の学生が両方に申請している場合)は、双方の「申請者」欄にそれぞれ含めて記入する。

例:申請した学生100人のうち、全額免除(A)申請60人、半額等一部免除(B)申請30人、両方申請(AかつB)申請10人の場合、「A申請者」欄=70人、「B申請者」欄=40人

⑦「A全額免除」及び「B半額等一部免除」とともに基本的には、「申請者=許可者=不許可者」となるが、両方申請する学生がいる場合は、必ずしもそうはならない。

エ. 「入学金免除」欄には、令和3年度における入学金を免除した者について、全額又は一部免除の違いに関係なく実績の人数を記入する。

| 短大名 | 区分 | R3.5.1 現在 在籍者 数 (人) | 授業料減免 | | | | | | | 入学金 免除 | | 備考 | |
|-------|-----|---------------------------------|------------|-----------------|-------------|-------------|------------|-----------------|-------------|-------------|------------|----|------------|
| | | | A全額(年額分)免除 | | | | B半額等一部免除 | | | | 申請者 (人) | | 許可者 (人) |
| | | | 申請者 (人) | 許可者 計 (人) | うち入学 (人) | 不許可者 (人) | 申請者 (人) | 許可者 計 (人) | うち入学 (人) | 不許可者 (人) | | | |
| 岩手宮古 | 本科 | 210 | 4 | 1 | 0 | 3 | 14 | 13 | 6 | 1 | 7 | 7 | |
| 岩手盛岡 | 本科 | 217 | 12 | 3 | 2 | 9 | 12 | 6 | 1 | 3 | 4 | 4 | |
| 米沢女子 | 本科 | 523 | 75 | 0 | 0 | 75 | 75 | 27 | 17 | 48 | 0 | 0 | |
| 会津 | 本科 | 293 | 1 | 1 | 0 | 0 | 14 | 12 | 4 | 2 | 5 | 5 | |
| 川崎看護 | 本科 | 221 | 0 | 0 | 0 | 0 | 9 | 9 | 3 | 0 | 0 | 0 | |
| 大月 | 本科 | 431 | 0 | 0 | 0 | 0 | 1 | 1 | 1 | 0 | 0 | 0 | |
| 岐阜市女子 | 本科 | 398 | 0 | 0 | 0 | 0 | 0 | 0 | 0 | 0 | 0 | 0 | |
| 静岡県立 | 本科 | 283 | 0 | 0 | 0 | 0 | 0 | 0 | 0 | 0 | 0 | 0 | |
| 静岡農林 | 本科 | 169 | 1 | 1 | 1 | 0 | 0 | 0 | 0 | 0 | 0 | 0 | |
| 三重 | 本科 | 629 | 6 | 6 | 1 | 0 | 1 | 1 | 0 | 0 | 0 | 0 | |
| 島根県立 | 本科 | 167 | | | | | 1 | 1 | 0 | 0 | | | |
| 倉敷市立 | 本科 | 205 | 0 | 0 | 0 | 0 | 0 | 0 | 0 | 0 | 0 | 0 | |
| | 専攻科 | 28 | 0 | 0 | 0 | 0 | 0 | 0 | 0 | 0 | 0 | 0 | |
| 大分芸術 | 本科 | 786 | 0 | 0 | 0 | 0 | 6 | 3 | 1 | 3 | 0 | 0 | |
| | 専攻科 | 90 | 0 | 0 | 0 | 0 | 0 | 0 | 0 | 0 | 0 | 0 | |
| 鹿児島 | 本科 | 639 | 2 | 2 | | | | | | | | | |
| 計 | 本科 | 5,171 | 101 | 14 | 4 | 87 | 133 | 73 | 33 | 57 | 16 | 16 | |
| | 専攻科 | 118 | 0 | 0 | 0 | 0 | 0 | 0 | 0 | 0 | 0 | 0 | |
| | 計 | 5,289 | 101 | 14 | 4 | 87 | 133 | 73 | 33 | 57 | 16 | 16 | |

【様式1】学生について

(5)学生支援状況調べ

②高等教育の修学支援新制度(令和3年度)

【記入要領】

ア. 文部科学省の高等教育の修学支援新制度(授業料等減免<令和2年度からの制度>)について記入する。(前表(5)①表の数は除く。)

イ. 令和3年度の実績を「学年」、「本科(昼)」、「本科(夜)」、「専攻科(昼・夜)」の別に記入する。

| 短大名 | 区分 | R3.5.1 現在 在籍者 数 (人) | 令和3年度 授業料等減免対象学生数 | | | | | | | | | | | |
|-------|----|---------------------------------|-------------------|----|-----------------|----|-----------------|----|------------|---------------|-----------------|-----------------|------------|----|
| | | | 授業料 | | | | | | 入学金 | | | | | |
| | | | 非課税世帯 満額区分 | | 準非課税世帯 2/3区分 | | 準非課税世帯 1/3区分 | | 計 (実人数) | 非課税世帯 満額区分 | 準非課税世帯 2/3区分 | 準非課税世帯 1/3区分 | 計 (実人数) | |
| | | | 前期 | 後期 | 前期 | 後期 | 前期 | 後期 | | | | | | |
| 岩手宮古 | 1年 | 本科 | 104 | 11 | 13 | 9 | 5 | 4 | 6 | 29 | 7 | 0 | 0 | 7 |
| | 2年 | 本科 | 106 | 13 | 13 | 7 | 7 | 2 | 3 | 24 | | | | |
| 小計 | | 本科 | 210 | 24 | 26 | 16 | 12 | 6 | 9 | 53 | 7 | 0 | 0 | 7 |
| 岩手盛岡 | 1年 | 本科 | 105 | 13 | 14 | 7 | 7 | 2 | 0 | 22 | 13 | 7 | 2 | 22 |
| | 2年 | 本科 | 112 | 20 | 17 | 5 | 6 | 3 | 2 | 28 | | | | |
| 計 | | 本科 | 217 | 33 | 31 | 12 | 13 | 5 | 2 | 50 | 13 | 7 | 2 | 22 |
| 米沢女子 | 1年 | 本科 | 246 | 30 | 29 | 11 | 15 | 11 | 7 | 56 | 30 | 11 | 11 | 52 |
| | 2年 | 本科 | 277 | 35 | 33 | 15 | 18 | 10 | 5 | 64 | | | | |
| 計 | | 本科 | 523 | 65 | 62 | 26 | 33 | 21 | 12 | 120 | 30 | 11 | 11 | 52 |
| 会津 | 1年 | 本科 | 143 | 16 | 19 | 11 | 10 | 12 | 7 | 39 | 15 | 11 | 12 | 38 |
| | 2年 | 本科 | 150 | 16 | 15 | 8 | 8 | 2 | 3 | 28 | | | | |
| 計 | | 本科 | 293 | 32 | 34 | 19 | 18 | 14 | 10 | 67 | 15 | 11 | 12 | 38 |
| 川崎看護 | 1年 | 本科 | 73 | 6 | 6 | 2 | 1 | 1 | 1 | 9 | 6 | 2 | 1 | 9 |
| | 2年 | 本科 | 72 | 3 | 4 | 2 | 0 | 0 | 1 | 5 | | | | |
| | 3年 | 本科 | 76 | 3 | 4 | 3 | 3 | 1 | 0 | 7 | | | | |
| 計 | | 本科 | 221 | 12 | 14 | 7 | 4 | 2 | 2 | 21 | 6 | 2 | 1 | 9 |
| 大月 | 1年 | 本科 | | 13 | 9 | 14 | 17 | 11 | 7 | 38 | 13 | 14 | 11 | 38 |
| | 2年 | 本科 | | 26 | 32 | 19 | 18 | 12 | 9 | 62 | | | | |
| 計 | | 本科 | 431 | 39 | 41 | 33 | 35 | 23 | 16 | 100 | 13 | 14 | 11 | 38 |
| 岐阜市女子 | 1年 | 本科 | 171 | 13 | 16 | 8 | 8 | 8 | 4 | 30 | 13 | 8 | 8 | 29 |
| | 2年 | 本科 | 227 | 14 | 16 | 8 | 9 | 11 | 7 | 35 | | | | |
| 計 | | 本科 | 398 | 27 | 32 | 16 | 17 | 19 | 11 | 65 | 13 | 8 | 8 | 29 |
| 静岡県立 | 1年 | 本科 | 117 | 7 | 9 | 3 | 2 | 4 | 2 | 14 | 7 | 3 | 4 | 14 |
| | 2年 | 本科 | 125 | 12 | 11 | 4 | 4 | 2 | 3 | 19 | | | | |
| | 3年 | 本科 | 41 | 3 | 4 | 1 | 1 | 1 | 1 | 6 | | | | |
| 計 | | 本科 | 283 | 22 | 24 | 8 | 7 | 7 | 6 | 39 | 7 | 3 | 4 | 14 |
| 静岡農林 | 1年 | 本科 | 92 | 6 | 6 | 3 | 3 | 3 | 4 | 12 | 6 | 3 | 3 | 12 |
| | 2年 | 本科 | 77 | 2 | 4 | 4 | 2 | 4 | 3 | 10 | | | | |
| 計 | | 本科 | 169 | 8 | 10 | 7 | 5 | 7 | 7 | 22 | 6 | 3 | 3 | 12 |

| 短大名 | 区分 | R3.5.1 現在 在籍者 数 (人) | 令和3年度 授業料等減免対象学生数 | | | | | | | | | | | |
|------|-----|---------------------------------|-------------------|-------|-----------------|-----|-----------------|-----|------------|---------------|-----------------|-----------------|------------|-----|
| | | | 授業料 | | | | | | 入学金 | | | | | |
| | | | 非課税世帯 満額区分 | | 準非課税世帯 2/3区分 | | 準非課税世帯 1/3区分 | | 計 (実人数) | 非課税世帯 満額区分 | 準非課税世帯 2/3区分 | 準非課税世帯 1/3区分 | 計 (実人数) | |
| | | | 前期 | 後期 | 前期 | 後期 | 前期 | 後期 | | | | | | |
| 三重 | 1年 | 本科 | 252 | 28 | 26 | 7 | 7 | 6 | 6 | 42 | 28 | 7 | 6 | 41 |
| | | 第2部 | 47 | 7 | 5 | 3 | 4 | 3 | 1 | 13 | 7 | 3 | 3 | 13 |
| | 2年 | 本科 | 268 | 27 | 24 | 10 | 13 | 6 | 7 | 46 | | | | |
| | | 第2部 | 62 | 11 | 10 | 1 | 0 | 3 | 1 | 15 | | | | |
| 計 | | 本科 | 520 | 55 | 50 | 17 | 20 | 12 | 13 | 88 | 28 | 7 | 6 | 41 |
| | | 第2部 | 109 | 18 | 15 | 4 | 4 | 6 | 2 | 28 | 7 | 3 | 3 | 13 |
| 島根県立 | 1年 | 本科 | 81 | 6 | 7 | 3 | 2 | 1 | 1 | 10 | 6 | 3 | 1 | 10 |
| | 2年 | 本科 | 86 | 11 | 13 | 4 | 2 | 2 | 0 | 17 | | | | |
| 計 | | 本科 | 167 | 17 | 20 | 7 | 4 | 3 | 1 | 27 | 6 | 3 | 1 | 10 |
| 倉敷市立 | 1年 | 本科 | 102 | 12 | 9 | 4 | 9 | 8 | 1 | 24 | 12 | 4 | 8 | 24 |
| | | 専攻科 | 17 | 3 | 2 | 0 | 0 | 0 | 0 | 3 | 3 | 0 | 0 | 3 |
| | 2年 | 本科 | 103 | 10 | 9 | 7 | 8 | 3 | 4 | 23 | | | | |
| | | 専攻科 | 11 | 2 | 2 | 0 | 0 | 0 | 0 | 2 | | | | |
| 計 | | 本科 | 205 | 22 | 18 | 11 | 17 | 11 | 5 | 47 | 12 | 4 | 8 | 24 |
| | | 専攻科 | 28 | 5 | 4 | 0 | 0 | 0 | 0 | 5 | 3 | 0 | 0 | 3 |
| 大分芸術 | 1年 | 本科 | 365 | 40 | 36 | 23 | 19 | 11 | 11 | 76 | 40 | 23 | 11 | 74 |
| | | 専攻科 | 48 | 10 | 9 | 3 | 5 | 1 | 0 | 20 | 10 | 3 | 1 | 14 |
| | 2年 | 本科 | 421 | 38 | 38 | 18 | 17 | 14 | 11 | 75 | | | | |
| | | 専攻科 | 42 | 5 | 3 | 1 | 2 | 2 | 0 | 21 | | | | |
| 計 | | 本科 | 786 | 78 | 74 | 41 | 36 | 25 | 22 | 151 | 40 | 23 | 11 | 74 |
| | | 専攻科 | 90 | 15 | 12 | 4 | 7 | 3 | 0 | 41 | 10 | 3 | 1 | 14 |
| 鹿児島 | 1年 | 本科 | 219 | 20 | 23 | 12 | 6 | 10 | 8 | 42 | 20 | 12 | 10 | 42 |
| | | 第2部 | 57 | 8 | 8 | 1 | 1 | 2 | 2 | 11 | 8 | 1 | 2 | 11 |
| | 2年 | 本科 | 241 | 26 | 24 | 10 | 13 | 8 | 7 | 45 | | | | |
| | | 第2部 | 58 | 6 | 6 | 3 | 3 | 3 | 4 | 13 | | | | |
| | 3年 | 第2部 | 64 | 7 | 8 | 3 | 3 | 0 | 0 | 11 | | | | |
| | | 本科 | 460 | 46 | 47 | 22 | 19 | 18 | 15 | 87 | 20 | 12 | 10 | 42 |
| 計 | | 第2部 | 179 | 21 | 22 | 7 | 7 | 5 | 6 | 35 | 8 | 1 | 2 | 11 |
| 総計 | 本科 | | 4,883 | 480 | 483 | 242 | 240 | 173 | 131 | 937 | 216 | 108 | 88 | 412 |
| | | 第2部 | 288 | 39 | 37 | 11 | 11 | 11 | 8 | 63 | 15 | 4 | 5 | 24 |
| | 専攻科 | 118 | 20 | 16 | 4 | 7 | 3 | 0 | 46 | 13 | 3 | 1 | 17 | |
| | 計 | | | 5,289 | 539 | 536 | 257 | 258 | 187 | 139 | 1,046 | 244 | 115 | 94 |

1. 学生について

(5) 学生支援状況調

③奨学金に関する調査(令和3年度)

【記入要領】文部科学省の高等教育の修学支援新制度(授業料等減免)は含みません。

- ア. 学内奨学金((5)の①の入学料・授業料等の減免制度による者を除く。)、日本学生支援機構による奨学金、その他推薦依頼・募集案内のあった奨学金による令和3年度の実績を記入する。
- イ. 「奨学金の名称」及び「実施主体・団体名」欄は、正式名称を記入する。
なお、一つの制度において給付と貸与の両事業を行っている場合は、給付と貸与それぞれ別に記入する。
- ウ. 「給付／貸与／併用」欄は、給付奨学金(返還義務のない奨学金制度)、貸与奨学金(返還義務のある奨学金制度、一定の条件で返還が免除される場合も含む)、給付・貸与併用奨学金(一人の奨学生に対して給付と貸与を同時に採用している制度)の別に記入する。
- エ. 「給付等の対象者の範囲」欄は、①から④の該当するすべてに「○」印(複数回答)を記入し、「④その他」については内容を記入する。
- オ. 「選考基準」欄は、基準①から④の該当するものに「○」印を記入し、「④その他」については内容を記入する。
- カ. 予約採用(高等学校等において)となった者が入学し、奨学金の受給者となった場合は、「申請者」欄に1人、「許可者」欄に1人と記入する。

| 短大名 | 区 分 | | 令和3年度【実績】 | | | | 給付 ／貸与 ／併用の別 | 給付等の対象者の範囲 | | | | 選考基準 | | | | 備考 | |
|------|-------------|----------------|------------|-----|-----------|-------------|--------------------|--------------------------------------|--|--|------------------|--------------------------------------|---------------------------------|---|--|----|------|
| | 奨学金の名称 | 実施主体・団体名 | 申請者 (人) | 許可者 | | 不許可者 (人) | | ① 学 校 所 在 指 定 の | ②の 学 居 住 地 (生 徒 指 定) | ③の 範 囲 め (条 件 い) | ④ そ の 他 | ① 学 力 ・ 重 物 視 を | ② 家 計 状 況 重 視 | ③家 計 力 状 況 ・ 人 を 物 重 と 視 | ④ そ の 他 | | その内容 |
| | | | | 計 | うち 入学者 | | | | | | | | | | | | |
| 岩手宮古 | 日本学生支援機構奨学金 | 独立行政法人日本学生支援機構 | 8 | 6 | 3 | 2 | 給付 | | | | | | | | | | |
| | 〃 | 〃 | 9 | 8 | 5 | 1 | 貸与 | 日本学生支援機構の定めによる | | | | | | | | | |
| | 〃 | 〃 | 0 | 0 | 0 | 0 | 併用 | | | | | | | | | | |
| 岩手盛岡 | 日本学生支援機構奨学金 | 独立行政法人日本学生支援機構 | 28 | 28 | 28 | 0 | 貸与(有利子) | | | | | | | | | | |
| | 〃 | 〃 | 41 | 41 | 41 | 0 | 貸与(無利子) | 日本学生支援機構の定めによる | | | | | | | | | |
| | 岩手県立大学学業奨励金 | 岩手県立大学 | 1 | 1 | 1 | 0 | 貸与(無利子) | | | | ○ | 本学学生のみ | | ○ | 1年次前期の学業成績(GPA)が、本人の属する学科においておおむね上位2分の1以内であり、大学における学修に意欲があり学業を確実に修了できる見込みがあること等。 | | |
| 米沢女子 | 日本学生支援機構奨学金 | 独立行政法人日本学生支援機構 | 70 | 70 | 69 | 0 | 貸与(有利子) | | | | | | | | | | |
| | 〃 | 〃 | 74 | 74 | 74 | 0 | 貸与(無利子) | 日本学生支援機構の定めによる | | | | | | | | | |
| | 〃 | 〃 | 59 | 59 | 57 | 0 | 貸与(その他) | | | | | | | | | | |

| 短大名 | 区分 | | 令和2年度【実績】 | | | | 給付／貸与／併用の別 | 給付等の対象者の範囲 | | | | 選考基準 | | | | 備考 | |
|-----|-------------------|--------------------|------------|-----|-------|-------------|------------|----------------|--------------|----------|------|----------|----------|------------|-------------------------|----|------|
| | 奨学金の名称 | 実施主体・団体名 | 申請者 (人) | 許可者 | | 不許可者 (人) | | ①学校所在地指定 | ②の学居生住地(生)指定 | ③の範囲(条件) | ④その他 | ①学力・人重視を | ②家計状況を重視 | ③家計状況・人物重視 | ④その他 | | その内容 |
| | | | | 計 | うち入学者 | | | | | | | | | | | | |
| 会津 | 日本学生支援機構奨学金 | 独立行政法人日本学生支援機構 | 31 | 31 | 30 | 0 | 貸与(有利子) | | | | | | | | | | |
| | 〃 | 〃 | 45 | 45 | 44 | 0 | 貸与(無利子) | 日本学生支援機構の定めによる | | | | | | | | | |
| | 〃 | 〃 | 0 | 0 | 0 | 0 | 貸与(その他) | | | | | | | | | | |
| | 福島県奨学資金 | 福島県教育庁 | 1 | 1 | 1 | 0 | 貸与(無利子) | | ○ | | | | ○ | | | | |
| | あしなが大学奨学金 | 一般財団法人あしなが育英会 | 1 | 1 | 0 | 0 | 貸与(無利子)+給付 | | | | ○ | | | | ※一般財団法人あしなが育英会の定めによる | | |
| | 交通遺児育英会奨学金 | 公益財団法人交通遺児育英会 | 0 | 0 | 0 | 0 | 貸与(無利子) | | | | ○ | | | | ※公益財団法人交通遺児育英会の定めによる | | |
| | 毎日希望奨学金 | 毎日新聞社 毎日新聞社会事業団 | 0 | 0 | 0 | 0 | 給付 | | | | ○ | | | | ※毎日新聞社の定めによる | | |
| | 公益財団法人クロサワ育成財団奨学金 | 公益財団法人クロサワ育成財団 | 0 | 0 | 0 | 0 | 給付 | ○ | | | | | | | ※公益財団法人クロサワ育成財団の定めによる | | |
| | 福島県保育士修学資金貸付 | 社会福祉法人福島県社会福祉協議会 | 10 | 7 | 7 | 3 | 貸与(無利子) | | | | | | ○ | | ※社会福祉法人福島県社会福祉協議会の定めによる | | |
| | 岩手県保育士修学資金貸付 | 社会福祉法人岩手県社会福祉協議会 | 3 | 3 | 3 | 0 | 貸与(無利子) | | | | | | ○ | | ※社会福祉法人岩手県社会福祉協議会の定めによる | | |
| | 秋田県保育士修学資金貸付 | 社会福祉法人秋田県社会福祉協議会 | 1 | 1 | 1 | 0 | 貸与(無利子) | | | | | | ○ | | ※社会福祉法人秋田県社会福祉協議会の定めによる | | |
| | 山形県保育士修学資金貸付 | 社会福祉法人山形県社会福祉協議会 | 4 | 4 | 3 | 0 | 貸与(無利子) | | | | | | ○ | | ※社会福祉法人山形県社会福祉協議会の定めによる | | |
| | 茨城県保育士修学資金貸付 | 社会福祉法人茨城県社会福祉協議会 | 0 | 0 | 0 | 0 | 貸与(無利子) | | | | | | ○ | | ※社会福祉法人茨城県社会福祉協議会の定めによる | | |
| | 横浜市保育士修学資金貸付 | 社会福祉法人横浜市社会福祉協議会 | 0 | 0 | 0 | 0 | 貸与(無利子) | | | | | | ○ | | ※社会福祉法人横浜市社会福祉協議会の定めによる | | |

| 短大名 | 区分 | | 令和2年度【実績】 | | | | 給付／貸与／併用の別 | 給付等の対象者の範囲 | | | | 選考基準 | | | | 備考 | | |
|-------|-----------------|----------------|------------|-----|-------|-------------|------------|------------|----------------|-------------|------|--------------------------|----------|----------|-------------|----|------|------|
| | 奨学金の名称 | 実施主体・団体名 | 申請者 (人) | 許可者 | | 不許可者 (人) | | ①学校所在地指定 | ②学居生住地(生徒指定) | ③の範囲(条件は無い) | ④その他 | その内容 | ①学力・人物重視 | ②家計状況を重視 | ③家計状況・人物と重視 | | ④その他 | その内容 |
| | | | | 計 | うち入学者 | | | | | | | | | | | | | |
| 川崎看護 | 日本学生支援機構奨学金 | 独立行政法人日本学生支援機構 | 25 | 25 | 9 | 0 | 貸与(有利子) | } | | | | | | | | | | |
| | " | " | 27 | 27 | 8 | 0 | 貸与(無利子) | | 日本学生支援機構の定めによる | | | | | | | | | |
| | " | " | 21 | 21 | 9 | 0 | 貸与(その他) | | | | | | | | | | | |
| | 川崎市立看護短期大学奨学金 | 川崎市 | 3 | 3 | 0 | 0 | 貸与(無利子) | | | | ○ | 本学の学生に限る | | | ○ | | | |
| | 川崎市看護師等修学資金 | 川崎市 | 13 | 13 | 3 | 0 | 貸与(無利子) | | | | ○ | | | | ○ | | | |
| | 神奈川県看護師等修学資金 | 神奈川県 | 12 | 12 | 5 | 0 | 貸与(無利子) | | | | ○ | | | | ○ | | | |
| | 川崎市弘済会指定看護学校奨学金 | 川崎市弘済会 | 12 | 12 | 4 | 0 | 給付 | | | | ○ | 川崎市内の医療機関に就職する意思があることが条件 | | | ○ | | | |
| 大月 | 日本学生支援機構奨学金 | 独立行政法人日本学生支援機構 | 43 | 40 | 37 | 3 | 給付 | } | | | | | | | | | | |
| | " | " | 55 | 55 | 55 | 0 | 貸与(有利子) | | 日本学生支援機構の定めによる | | | | | | | | | |
| | " | " | 42 | 42 | 42 | 0 | 貸与(無利子) | | | | | | | | | | | |
| | " | " | 17 | 17 | 17 | 0 | 併用 | | | | | | | | | | | |
| 岐阜市女子 | 日本学生支援機構奨学金 | 独立行政法人日本学生支援機構 | 47 | 47 | 11 | 0 | 貸与(有利子) | } | | | | | | | | | | |
| | " | " | 51 | 51 | 20 | 0 | 貸与(無利子) | | 日本学生支援機構の定めによる | | | | | | | | | |
| | " | " | 9 | 9 | 1 | 0 | 貸与(その他) | | | | | | | | | | | |

| 短大名 | 区分 | | 令和2年度【実績】 | | | | 給付 ／貸与 ／併用 の別 | 給付等の対象者の範囲 | | | | 選考基準 | | | | 備考 | |
|------|-------------------------|--------------------------------|-----------------|-------------------------|---------------------|---|------------------------|---|--|----------------------------|------|--|---|--|----------------------------|----|------|
| | 奨学金の名称 | 実施主体・団体名 | 申請者 計 (人) | 許可者 うち 入学者 (人) | 不 許可 者 (人) | ① 学 校 所 在 地 の 指 定 | | ② の 学 生 住 地 の 指 定 | ③ の 範 囲 の 定 め は 無 い (条 件 無 い) | ④ の 他 の 指 定 | その内容 | ① 学 力 ・ 人 物 を 重 視 す | ② 家 計 状 況 を 重 視 す | ③ 家 計 状 況 ・ 人 物 を 重 視 す | ④ の 他 の 指 定 | | その内容 |
| | | | | | | | | | | | | | | | | | |
| 静岡県立 | 日本学生支援機構奨学金 | 独立行政法人日本学生支援機構 | 33 | 33 | 12 | 貸与 (有利子) | | | | | | | | | | | |
| | 〃 | 〃 | 56 | 56 | 25 | 貸与 (無利子) | 日本学生支援機構の定めによる | | | | | | | | | | |
| | 〃 | 〃 | 39 | 39 | 14 | 給付 | | | | | | | | | | | |
| | 静岡県社会福祉協議会 介護福祉士修学資金 | 社会福祉法人静岡県 社会福祉協議会 | 11 | 11 | 3 | 貸与 (無利子) | ○ | ○ | | | | | ○ | | | | |
| | 静岡県社会福祉協議会 保育士修学資金 | 社会福祉法人静岡県 社会福祉協議会 | 18 | 18 | 9 | 貸与 (無利子) | ○ | ○ | | | | | ○ | | | | |
| | 生命保険協会 介護福祉 士養成奨学金 | 一般社団法人生命保 険協会 | 1 | 1 | | 給付 | ○ | ○ | | | | | ○ | | | | |
| 静岡農林 | 日本学生支援機構奨学金 | 独立行政法人日本学 生支援機構 | 13 | 8 | 8 | 0 | 貸与 (有利子) | | | | | | | | | | |
| | 〃 | 〃 | 25 | 14 | 14 | 0 | 貸与 (無利子) | 日本学生支援機構の定めによる | | | | | | | | | |
| | 〃 | 〃 | | | | | 貸与 (その他) | | | | | | | | | | |
| | ニチノ一奨学金 | 日本農業株式会社 | 2 | 2 | 2 | 給付 | ○ | | | | | ○ | | | | | |
| | 静岡県育英会奨学金 | 社会福祉法人 静岡県育英会 | 1 | 1 | 1 | 貸与 | | ○ | | | | ○ | | | | | |
| | エンケイ財団奨学金 | 公益財団法人 エンケイ財団 | 1 | | | 1 | 給付 | ○ | | | | | ○ | | | | |
| | TOKAIグループ 富士山育英財団奨学金 | 一般財団法人 TOKAIグループ 富士山育英財団 | 1 | | | 1 | 給付 | ○ | | | | | ○ | | | | |
| 三重 | 日本学生支援機構奨学金 | 独立行政法人日本学 生支援機構 | 34 | 34 | 33 | 貸与 (有利子) | | | | | | | | | | | |
| | 〃 | 〃 | 33 | 31 | 31 | 2 | 貸与 (無利子) | 日本学生支援機構の定めによる | | | | | | | | | |
| | 〃 | 〃 | 32 | 29 | 27 | 2 | 給付 | | | | | | | | | | |
| | 〃 | 〃 | 28 | 28 | 28 | 併用 | | | | | | | | | | | |

| 短大名 | 区分 | | 令和2年度【実績】 | | | | 給付 貸与 併用の 別 | 給付等の対象者の範囲 | | | | 選考基準 | | | | 備考 | |
|------|--------------|----------------|------------|-----|-------|-------------|----------------------|------------|--------------|-----------|------|----------|----------|------------|----------------------------------|----|------|
| | 奨学金の名称 | 実施主体・団体名 | 申請者 (人) | 許可者 | | 不許可者 (人) | | ①学校所在地の指定 | ②学居住地(生徒)の指定 | ③の範囲(条件無) | ④その他 | ①学力・人物重視 | ②家計状況を重視 | ③家計状況・人物重視 | ④その他 | | その内容 |
| | | | | 計 | うち入学者 | | | | | | | | | | | | |
| 島根県立 | 日本学生支援機構奨学金 | 独立行政法人日本学生支援機構 | 24 | 24 | 24 | 貸与(有利子) | | | | | | | | | | | |
| | 〃 | 〃 | 24 | 14 | 13 | 貸与(無利子) | | | | | | | | | 日本学生支援機構の定めによる | | |
| | 〃 | 〃 | | | | 貸与(その他) | | | | | | | | | | | |
| | 保育士修学資金 | 島根県 | 15 | 15 | 8 | 貸与(無利子) | | | | | | | | | (島根県の定めによる) | | |
| | 成績優秀者奨学金 | 公立大学法人島県立大学 | 4 | 4 | 0 | 給付 | | | ○ | | | ○ | | | | | |
| | 海外研修奨学金 | 公立大学法人島県立大学 | 9 | 9 | 3 | 給付 | | | | ○ | | | ○ | 〇 | 本学が実施する海外研修(オンライン可)に参加する学生を対象とする | | |
| | 遠隔授業に係る修学支援金 | 公立大学法人島県立大学 | 167 | 167 | 81 | 給付 | | | ○ | | | | ○ | 〇 | 全学生 | | |
| 倉敷市立 | 日本学生支援機構奨学金 | 独立行政法人日本学生支援機構 | 39 | 39 | 17 | 貸与(有利子) | | | | | | | | | | | |
| | 〃 | 〃 | 68 | 68 | 35 | 貸与(無利子) | | | | | | | | | 日本学生支援機構の定めによる | | |
| | 〃 | 〃 | 53 | 53 | 27 | 給付 | | | | | | | | | | | |
| 大分芸術 | 日本学生支援機構奨学金 | 独立行政法人日本学生支援機構 | 94 | 87 | 85 | 貸与(有利子) | | | | | | | | | | | |
| | 〃 | 〃 | 84 | 83 | 73 | 貸与(無利子) | | | | | | | | | 日本学生支援機構の定めによる | | |
| | 〃 | 〃 | | | | 貸与(その他) | | | | | | | | | | | |
| | 壽崎育英財団奨学金 | 公益財団法人壽崎育英財団 | 3 | 3 | 2 | 給付 | | | | | | | | | 壽崎育英財団の定めによる | | |
| 鹿児島 | 日本学生支援機構奨学金 | 独立行政法人日本学生支援機構 | 99 | 98 | 43 | 貸与(有利子) | | | | | | | | | | | |
| | 〃 | 〃 | 168 | 167 | 73 | 貸与(無利子) | | | | | | | | | 日本学生支援機構の定めによる | | |
| | 〃 | 〃 | | | | 貸与(その他) | | | | | | | | | | | |
| | 壽崎育英財団奨学金 | 公益財団法人壽崎育英財団 | 3 | 3 | 3 | 給付 | ○ | | | ○ | | | ○ | | 主たる生計維持者が九州在住 | | |
| | 山本奨学会奨学金 | 公益財団法人山本奨学会 | 3 | 3 | 3 | 貸与(無利子) | ○ | ○ | | | | | ○ | ○ | 面接による | | |
| | 角田奨学会奨学金 | 一般財団法人角田奨学会 | 1 | 1 | 1 | 貸与(無利子) | ○ | | | ○ | | | ○ | ○ | 県内に本籍及び住所を有する者の子弟 | | |
| | 授業料減免(県独自) | 鹿児島県立短期大学 | 2 | 2 | 0 | 授業料減免 | | | | | | ○ | | | 新たな大学独自減免 | | |

【様式1】学生について

(6)卒業生の就職状況等(令和3年度)

【記入要領】

ア。「学科:専攻別(専攻科を含む。)」欄は、専攻別に行っているところは専攻別に、また専攻科があるときには専攻区分によって男女別に記入する。

イ。「就職希望者数」欄は、「卒業者数A」欄のうち、就職を希望した学生数を記入する。

ウ。「就職者数B」欄は、「市内」欄に市内、「県内」欄に市内を除く県内、「県外」欄に県外出身の学生を記入する。(市内+県内+県外=計)

エ。「進学者数C」欄は、大学院研究科、大学学部、短期大学本科、専攻科、別科へ入学した者を記入する。

オ。「専修学校・外国の学校等入学者数D」欄は、「進学者数C」以外の者で、学校、その他教育施設に入学(在籍)している者を記入する。

例えば、専修学校、各種学校、外国の学校及び職業能力開発校への入学者、研究生として入学した者がこれに含まれる。

カ。「その他E」欄は、一時的な仕事について、進学でも就職でもないことが明らかな者、不詳・死亡の者を記入する。

キ。卒業者数A=就職者数B+進学者数C+専修学校・外国の学校等入学者D+その他Eとなること。

(注)就職者数B、進学者数C、専修学校・外国の学校等入学者D、その他E(一時的な仕事に就いた者、進学でも就職でもないことが明らかな者、不詳・死亡の者)の区分は、学校基本調査に準ずる。

ク。第2部(夜間)等の「既就職者」については、「就職者数B」「Bの就職先別人数」欄の該当欄の上段に内数()書きで記入する。

ケ。「Bの就職先別人数」の「その他」欄は、主な就職先(例:医療法人(病院)、社会福祉法人、学校法人(教員を除く。))を記入する。

| 短大名 | 区分 学科・専攻別 (専攻科を含む。) | 卒業者数A | | | 就職希望者数 | | | 就職者数B | | | | | | | | 進学者数C | | | 専修学校・ 外国の学校 等入学者D | | | その他E | | | Bの就職先別人数 | | | | | | | | | | 備考 | | |
|------|---------------------------|-------|-----|-----|--------|-----|-----|-------|----|----|----|----|----|----|-----|-------|----|----|-------------------------|---|---|------|---|----|----------|----|-----|---|----|---|----------|---|-----|---|----|------------------|--|
| | | 男 | 女 | 計 | 男 | 女 | 計 | 市内 | | 県内 | | 県外 | | 計 | | 男 | 女 | 計 | 男 | 女 | 計 | 男 | 女 | 計 | 民間企業 | | 官公庁 | | 教員 | | 自家 営業 | | その他 | | | | |
| | | | | | | | | 男 | 女 | 男 | 女 | 男 | 女 | 男 | 女 | | | | | | | | | | 男 | 女 | 男 | 女 | 男 | 女 | 男 | 女 | 男 | 女 | | 主な就職先 | |
| 岩手宮古 | 経営情報学科 | 46 | 48 | 94 | 27 | 38 | 65 | 6 | 4 | 14 | 24 | 5 | 9 | 25 | 37 | 62 | 16 | 7 | 23 | 1 | 0 | 1 | 4 | 4 | 8 | 23 | 31 | 1 | 1 | 0 | 0 | 0 | 0 | 1 | 5 | 社会福祉法人若竹会 他 | |
| | 合計 | 46 | 48 | 94 | 27 | 38 | 65 | 6 | 4 | 14 | 24 | 5 | 9 | 25 | 37 | 62 | 16 | 7 | 23 | 1 | 0 | 1 | 4 | 4 | 8 | 23 | 31 | 1 | 1 | 0 | 0 | 0 | 0 | 1 | 5 | | |
| 岩手盛岡 | 生活科学科生活デザイン 専攻 | 1 | 30 | 31 | 1 | 26 | 27 | 0 | 0 | 1 | 18 | 0 | 7 | 1 | 25 | 26 | 0 | 3 | 3 | 0 | 1 | 1 | 0 | 1 | 1 | 1 | 24 | 0 | 1 | 0 | 0 | 0 | 0 | 0 | 0 | 0 | |
| | 生活科学科食物栄養学専 攻 | 0 | 28 | 28 | 0 | 22 | 22 | 0 | 0 | 0 | 18 | 0 | 4 | 0 | 22 | 22 | 0 | 5 | 5 | 0 | 0 | 0 | 0 | 1 | 1 | 0 | 20 | 0 | 2 | 0 | 0 | 0 | 0 | 0 | 0 | | |
| | 国際文化学科 | 5 | 44 | 49 | 1 | 30 | 31 | 0 | 0 | 0 | 20 | 1 | 8 | 1 | 28 | 29 | 4 | 10 | 14 | 0 | 3 | 3 | 0 | 3 | 3 | 1 | 25 | 0 | 3 | 0 | 0 | 0 | 0 | 0 | 0 | | |
| | 合計 | 6 | 102 | 108 | 2 | 78 | 80 | 0 | 0 | 1 | 56 | 1 | 19 | 2 | 75 | 77 | 4 | 18 | 22 | 0 | 4 | 4 | 0 | 5 | 5 | 2 | 69 | 0 | 6 | 0 | 0 | 0 | 0 | 0 | 0 | | |
| 米沢女子 | 国語国文学科 | | 99 | 99 | | 68 | 68 | | 6 | | 26 | | 31 | 0 | 63 | 63 | | 18 | 18 | | 2 | 2 | | 16 | 16 | | 48 | | 8 | | 1 | | | | 6 | 社会福祉法人 | |
| | 英語英文学科 | | 50 | 50 | | 25 | 25 | | 3 | | 11 | | 10 | 0 | 24 | 24 | | 19 | 19 | | 3 | 3 | | 4 | 4 | | 21 | | 3 | | | | | | 0 | | |
| | 日本史学科 | | 56 | 56 | | 40 | 40 | | 1 | | 13 | | 25 | 0 | 39 | 39 | | 12 | 12 | | 1 | 1 | | 4 | 4 | | 29 | | 8 | | | | | | 2 | 公益財団法人 | |
| | 社会情報学科 | | 56 | 56 | | 39 | 39 | | 2 | | 15 | | 22 | 0 | 39 | 39 | | 14 | 14 | | 0 | 0 | | 3 | 3 | | 33 | | 4 | | | | | | 2 | 独立行政法人 社会福祉法人 | |
| | 合計 | 0 | 261 | 261 | 0 | 172 | 172 | 0 | 12 | 0 | 65 | 0 | 88 | 0 | 165 | 165 | 0 | 63 | 63 | 0 | 6 | 6 | 0 | 27 | 27 | 0 | 131 | 0 | 23 | 0 | 1 | 0 | 0 | 0 | 10 | | |
| 会津 | 産業情報学科 | 9 | 51 | 60 | 6 | 38 | 44 | 1 | 11 | 1 | 15 | 4 | 11 | 6 | 37 | 43 | 1 | 9 | 10 | 0 | 1 | 1 | 2 | 4 | 6 | 5 | 34 | 1 | 3 | 0 | 0 | 0 | 0 | 0 | 0 | | |
| | 食物栄養学科 | 1 | 36 | 37 | 1 | 26 | 27 | 0 | 11 | 0 | 5 | 0 | 10 | 0 | 26 | 26 | 0 | 8 | 8 | 0 | 0 | 0 | 1 | 2 | 3 | 0 | 25 | 0 | 1 | 0 | 0 | 0 | 0 | 0 | 0 | | |
| | 幼児教育学科 | 3 | 45 | 48 | 3 | 42 | 45 | 0 | 7 | 1 | 20 | 1 | 15 | 2 | 42 | 44 | 0 | 3 | 3 | 0 | 0 | 0 | 1 | 0 | 1 | 1 | 34 | 1 | 7 | 0 | 1 | 0 | 0 | 0 | 0 | | |
| | 合計 | 13 | 132 | 145 | 10 | 106 | 116 | 1 | 29 | 2 | 40 | 5 | 36 | 8 | 105 | 113 | 1 | 20 | 21 | 0 | 1 | 1 | 4 | 6 | 10 | 6 | 93 | 2 | 11 | 0 | 1 | 0 | 0 | 0 | 0 | | |

| 短大名 | 区分 | | 卒業者数A | | | 就職希望者数 | | | 就職者数B | | | | | | | | 進学者数C | | | 専修学校・外国の学校等入学者D | | | その他E | | | Bの就職先別人数 | | | | | | | | | | 備考 |
|-------|---------------------|----|-------|-----|----|--------|-----|---|-------|----|----|----|----|----|-----|-----|-------|----|----|-----------------|---|----|------|----|----|----------|-----|-----|----|----|---|------|---|---------------------------------|----------|----------------------------------|
| | 学科・専攻別 (専攻科を含む。) | 計 | | | | | | | 市内 | | 県内 | | 県外 | | 計 | | | | | | | | | | | 民間企業 | | 官公庁 | | 教員 | | 自家営業 | | その他 | | |
| | | | 男 | 女 | 男 | 女 | 男 | 女 | 男 | 女 | 男 | 女 | 男 | 女 | 男 | 女 | 男 | 女 | 男 | 女 | 男 | 女 | | | | | | | | | | | | | | |
| 川崎看護 | 看護学科 | 3 | 70 | 73 | 3 | 62 | 65 | 3 | 42 | 0 | 8 | 0 | 12 | 3 | 62 | 65 | 0 | 8 | 8 | 0 | 0 | 0 | 0 | 0 | 0 | 0 | 0 | 0 | 0 | 0 | 0 | 0 | 0 | 0 | 1 | 和光市役所 |
| | 合計 | 3 | 70 | 73 | 3 | 62 | 65 | 3 | 42 | 0 | 8 | 0 | 12 | 3 | 62 | 65 | 0 | 8 | 8 | 0 | 0 | 0 | 0 | 0 | 0 | 0 | 0 | 0 | 0 | 0 | 0 | 0 | 0 | 0 | 1 | |
| 大月 | 経済科 | 74 | 136 | 210 | 20 | 59 | 79 | 0 | 1 | 3 | 14 | 14 | 43 | 17 | 58 | 75 | 35 | 54 | 89 | 5 | 7 | 12 | 17 | 17 | 34 | 13 | 55 | 4 | 3 | 0 | 0 | 0 | 0 | 0 | 0 | 山梨県庁・山梨県警察・山梨中央銀行・長野県中野市役所・日本郵便他 |
| | 合計 | 74 | 136 | 210 | 20 | 59 | 79 | 0 | 1 | 3 | 14 | 14 | 43 | 17 | 58 | 75 | 35 | 54 | 89 | 5 | 7 | 12 | 17 | 17 | 34 | 13 | 55 | 4 | 3 | 0 | 0 | 0 | 0 | 0 | 0 | |
| 岐阜市女子 | 英語英文 | | 53 | 53 | | 33 | 33 | | 9 | | 6 | | 17 | 0 | 32 | 32 | 15 | 15 | | 3 | 3 | | 3 | 3 | | 25 | | 2 | | 0 | 0 | | 5 | 診療所(2) 医療法人(3) | | |
| | 国際文化 | | 60 | 60 | | 47 | 47 | | 15 | | 9 | | 21 | 0 | 45 | 45 | 6 | 6 | | 1 | 1 | | 8 | 8 | | 40 | | 2 | | 0 | 0 | | 3 | 診療所(2) 社会福祉法人(1) | | |
| | 食物栄養 | | 52 | 52 | | 42 | 42 | | 7 | | 7 | | 28 | 0 | 42 | 42 | 6 | 6 | | 2 | 2 | | 2 | 2 | | 34 | | 2 | | 0 | 0 | | 6 | 医療法人(2) 社会福祉法人(3) 学校法人(1) | | |
| | 生活デザイン | | 53 | 53 | | 45 | 45 | | 10 | | 12 | | 23 | 0 | 45 | 45 | 4 | 4 | | 1 | 1 | | 3 | 3 | | 42 | | 0 | | 0 | 1 | | 2 | 医療法人(1) 社会福祉法人(1) | | |
| | 合計 | 0 | 218 | 218 | 0 | 167 | 167 | 0 | 41 | 0 | 34 | 0 | 89 | 0 | 164 | 164 | 0 | 31 | 31 | 0 | 7 | 7 | 0 | 16 | 16 | 0 | 141 | 0 | 6 | 0 | 0 | 0 | 1 | 0 | 16 | |
| 静岡県立 | 歯科衛生士学科 | 0 | 40 | 40 | 0 | 40 | 40 | 0 | 21 | 0 | 11 | 0 | 8 | 0 | 40 | 40 | 0 | 0 | 0 | 0 | 0 | 0 | 0 | 0 | 0 | | | | | | | | | 38 | 歯科診療所 | |
| | 社会福祉学科 社会福祉専攻 | 0 | 22 | 22 | 0 | 14 | 14 | 0 | 8 | 0 | 4 | 0 | 2 | 0 | 14 | 14 | 0 | 2 | 2 | 0 | 0 | 0 | 0 | 0 | 6 | 6 | | | | | | | | 14 | 福祉施設、保育所 | |
| | 社会福祉学科 介護福祉専攻 | 9 | 20 | 29 | 7 | 16 | 23 | 5 | 9 | 1 | 5 | 1 | 2 | 7 | 16 | 23 | 1 | 2 | 3 | 0 | 0 | 0 | 1 | 2 | 3 | | 1 | 1 | | | | | | 7 | 14 | 福祉施設 |
| | こども学科 | 1 | 28 | 29 | 0 | 28 | 28 | 0 | 11 | 0 | 14 | 0 | 3 | 0 | 28 | 28 | 1 | 0 | 1 | 0 | 0 | 0 | 0 | 0 | 0 | | 2 | 13 | | 6 | | | | 7 | 7 | 保育所 |
| | 合計 | 10 | 110 | 120 | 7 | 98 | 105 | 5 | 49 | 1 | 34 | 1 | 15 | 7 | 98 | 105 | 2 | 4 | 6 | 0 | 0 | 0 | 1 | 8 | 9 | 0 | 3 | 0 | 16 | 0 | 6 | 0 | 0 | 7 | 73 | |
| 静岡農林 | 生産科学科 | 45 | 30 | 75 | 43 | 29 | 72 | 2 | 4 | 34 | 21 | 5 | 1 | 41 | 26 | 67 | 2 | 1 | 3 | | | 0 | 2 | 3 | 5 | 37 | 25 | 1 | 1 | | | 3 | | | | 農林業法人、関連企業・団体等 |
| | 合計 | 45 | 30 | 75 | 43 | 29 | 72 | 2 | 4 | 34 | 21 | 5 | 1 | 41 | 26 | 67 | 2 | 1 | 3 | 0 | 0 | 0 | 2 | 3 | 5 | 37 | 25 | 1 | 1 | 0 | 0 | 3 | 0 | 0 | 0 | |
| 三重 | 法経科第1部 | 29 | 74 | 103 | 6 | 52 | 58 | 1 | 16 | 3 | 19 | 2 | 16 | 6 | 51 | 57 | 9 | 9 | 18 | 1 | 3 | 4 | 13 | 11 | 24 | 4 | 43 | 2 | 8 | | | | | | | |
| | 法経科第2部 | 42 | 31 | 73 | 11 | 11 | 22 | 0 | 1 | 4 | 2 | 7 | 8 | 11 | 11 | 22 | 13 | 5 | 18 | 0 | 2 | 2 | 18 | 13 | 31 | 10 | 9 | 1 | 2 | | | | | | | |
| | 生活科学科 | 24 | 127 | 151 | 12 | 85 | 97 | 1 | 4 | 5 | 38 | 6 | 42 | 12 | 84 | 96 | 5 | 21 | 26 | 1 | 3 | 4 | 6 | 19 | 25 | 11 | 81 | 1 | 3 | | | | | | | |
| | 合計 | 95 | 232 | 327 | 29 | 148 | 177 | 2 | 21 | 12 | 59 | 15 | 66 | 29 | 146 | 175 | 27 | 35 | 62 | 2 | 8 | 10 | 37 | 43 | 80 | 25 | 133 | 4 | 13 | 0 | 0 | 0 | 0 | 0 | 0 | 0 |
| 島根県立 | 保育学科 | 5 | 36 | 41 | 5 | 36 | 41 | 1 | 12 | 3 | 14 | 0 | 10 | 4 | 36 | 40 | 0 | 0 | 0 | 0 | 0 | 0 | 1 | 0 | 1 | 0 | 2 | 0 | 3 | 1 | 8 | 0 | 0 | 3 | 23 | 社会福祉法人 学校法人 |
| | 総合文化学科 | 6 | 39 | 45 | 5 | 32 | 37 | 3 | 11 | 1 | 17 | 1 | 3 | 5 | 31 | 36 | 0 | 3 | 3 | 0 | 0 | 0 | 1 | 5 | 6 | 5 | 25 | 0 | 6 | 0 | 0 | 0 | 0 | 0 | 0 | |
| | 合計 | 11 | 75 | 86 | 10 | 68 | 78 | 4 | 23 | 4 | 31 | 1 | 13 | 9 | 67 | 76 | 0 | 3 | 3 | 0 | 0 | 0 | 2 | 5 | 7 | 5 | 27 | 0 | 9 | 1 | 8 | 0 | 0 | 3 | 23 | |

| 短大 名 | 区分 学科・専攻別 (専攻科を含む。) | 卒業生数A | | | 就職希望者数 | | | 就職者数B | | | | | | | 進学者数C | | | 専修学校・ 外国の学校 等入学者D | | | その他E | | | Bの就職先別人数 | | | | | | | | | | 備考 | | |
|---------|---------------------------|-------|-------|-------|--------|-------|-------|-------|-----|----|-----|----|-----|-----|-------|-------|-----|-------------------------|-----|----|------|----|-----|----------|-----|-----|-------|----|-----|----------|----|-----|---|----|-------|-----------------------------|
| | | | | | | | | 市内 | | 県内 | | 県外 | | 計 | | | | | | | | | | 民間企業 | | 官公庁 | | 教員 | | 自家 営業 | | その他 | | | 主な就職先 | |
| | | 男 | 女 | 計 | 男 | 女 | 計 | 男 | 女 | 男 | 女 | 男 | 女 | 計 | 男 | 女 | 計 | 男 | 女 | 計 | 男 | 女 | 男 | 女 | 男 | 女 | | | | | | | | | | |
| 倉敷市立 | 保育学科 | 2 | 52 | 54 | 2 | 41 | 43 | 0 | 13 | 1 | 8 | 1 | 20 | 2 | 41 | 43 | 0 | 10 | 10 | 0 | 1 | 1 | 0 | 0 | 0 | 0 | 0 | 0 | 8 | 0 | 1 | 0 | 0 | 2 | 32 | 社会福祉法人 |
| | 服飾美術学科 | 4 | 42 | 46 | 0 | 28 | 28 | 0 | 9 | 0 | 12 | 0 | 2 | 0 | 23 | 23 | 4 | 7 | 11 | 0 | 2 | 2 | 0 | 10 | 10 | 0 | 22 | 0 | 1 | 0 | 0 | 0 | 0 | 0 | 0 | |
| | 専攻科保育臨床専攻 | 0 | 7 | 7 | 0 | 7 | 7 | 0 | 2 | 0 | 0 | 0 | 5 | 0 | 7 | 7 | 0 | 0 | 0 | 0 | 0 | 0 | 0 | 0 | 0 | 0 | 0 | 0 | 5 | 0 | 0 | 0 | 0 | 0 | 2 | 社会福祉法人 |
| | 専攻科服飾美術専攻 | 1 | 2 | 3 | 1 | 2 | 3 | 1 | 0 | 0 | 0 | 0 | 2 | 1 | 2 | 3 | 0 | 0 | 0 | 0 | 0 | 0 | 0 | 0 | 0 | 1 | 2 | 0 | 0 | 0 | 0 | 0 | 0 | 0 | 0 | |
| | 合計 | 7 | 103 | 110 | 3 | 78 | 81 | 1 | 24 | 1 | 20 | 1 | 29 | 3 | 73 | 76 | 4 | 17 | 21 | 0 | 3 | 3 | 0 | 10 | 10 | 1 | 24 | 0 | 14 | 0 | 1 | 0 | 0 | 2 | 34 | |
| 大分芸術 | 美術科美術専攻 | 3 | 23 | 26 | 1 | 7 | 8 | | | 1 | 2 | 0 | 5 | 1 | 7 | 8 | 2 | 8 | 10 | 0 | 2 | 2 | 0 | 6 | 6 | 1 | 6 | 0 | 0 | 0 | 1 | | | 0 | 0 | (株)アド・パスカル |
| | 美術科デザイン専攻 | 7 | 50 | 57 | 2 | 17 | 19 | | | 1 | 5 | 1 | 10 | 2 | 15 | 17 | 2 | 20 | 22 | 0 | 0 | 0 | 3 | 15 | 18 | 2 | 14 | 0 | 0 | 0 | 0 | | | 0 | 1 | 中津木工(株)・(株)バウ コミュニケーションズ |
| | 音楽科 | 11 | 59 | 70 | 1 | 22 | 23 | | | 1 | 9 | 0 | 13 | 1 | 22 | 23 | 3 | 25 | 28 | 0 | 1 | 1 | 7 | 11 | 18 | 1 | 11 | 0 | 4 | 0 | 4 | | | 0 | 3 | (株)ミュージックストア ナガト |
| | 国際総合学科 | 9 | 115 | 124 | 2 | 80 | 82 | | | 2 | 58 | 0 | 22 | 2 | 80 | 82 | 6 | 15 | 21 | 0 | 8 | 8 | 1 | 12 | 13 | 2 | 75 | 0 | 2 | 0 | 0 | | | 0 | 3 | (株)豊和銀行・日本郵 便(株) |
| | 情報コミュニケーション学科 | 23 | 89 | 112 | 14 | 72 | 86 | | | 11 | 58 | 3 | 14 | 14 | 72 | 86 | 2 | 9 | 11 | 3 | 3 | 6 | 4 | 5 | 9 | 13 | 58 | 0 | 1 | 0 | 0 | | | 1 | 13 | (株)デンザイ東亜・(株) 永富調剤薬局 |
| | 専攻科造形専攻 | 4 | 14 | 18 | 4 | 8 | 12 | | | 0 | 2 | 4 | 6 | 4 | 8 | 12 | 0 | 0 | 0 | 0 | 1 | 1 | 0 | 5 | 5 | 4 | 8 | 0 | 0 | 0 | 0 | | | 0 | 0 | (株)アミネワークス |
| | 専攻科音楽専攻 | 2 | 19 | 21 | 2 | 13 | 15 | | | 2 | 5 | 0 | 8 | 2 | 13 | 15 | 0 | 1 | 1 | 0 | 1 | 1 | 0 | 4 | 4 | 0 | 4 | 0 | 2 | 1 | 5 | | | 1 | 2 | (株)河合楽器製作所 |
| | 合計 | 59 | 369 | 428 | 26 | 219 | 245 | 0 | 0 | 18 | 139 | 8 | 78 | 26 | 217 | 243 | 15 | 78 | 93 | 3 | 16 | 19 | 15 | 58 | 73 | 23 | 176 | 0 | 9 | 1 | 10 | 0 | 0 | 2 | 22 | |
| 鹿児島 | 文学科 | 4 | 77 | 81 | 1 | 45 | 46 | 1 | 25 | 0 | 17 | 0 | 3 | 1 | 45 | 46 | 1 | 13 | 14 | 0 | 1 | 1 | 2 | 18 | 20 | 0 | 29 | 0 | 6 | 1 | 4 | 0 | 0 | 0 | 6 | |
| | 日本語日本文学専攻 | 4 | 39 | 43 | 1 | 23 | 24 | 1 | 9 | 0 | 12 | 0 | 2 | 1 | 23 | 24 | 1 | 5 | 6 | 0 | 1 | 1 | 2 | 10 | 12 | 0 | 15 | 0 | 2 | 1 | 3 | 0 | 0 | 0 | 3 | 社会福祉法人1 農業共催組合1 |
| | 英語英文学専攻 | 0 | 38 | 38 | 0 | 22 | 22 | 0 | 16 | 0 | 5 | 0 | 1 | 0 | 22 | 22 | 0 | 8 | 8 | 0 | 0 | 0 | 0 | 8 | 8 | 0 | 14 | 0 | 4 | 0 | 1 | 0 | 0 | 0 | 3 | 医療法人1 農業協同組合2 |
| | 生活科学科 | 1 | 64 | 65 | 0 | 48 | 48 | 0 | 30 | 0 | 18 | 0 | 0 | 0 | 48 | 48 | 0 | 10 | 10 | 0 | 2 | 2 | 1 | 4 | 5 | 0 | 32 | 0 | 4 | 0 | 0 | 0 | 0 | 0 | 12 | |
| | 食物栄養専攻 | 0 | 29 | 29 | 0 | 19 | 19 | 0 | 11 | 0 | 8 | 0 | 0 | 0 | 19 | 19 | 0 | 8 | 8 | 0 | 2 | 2 | 0 | 0 | 0 | 0 | 9 | 0 | 1 | 0 | 0 | 0 | 0 | 0 | 9 | 医療法人3・学校法人1 社会福祉法人4 |
| | 生活科学専攻 | 1 | 35 | 36 | 0 | 29 | 29 | 0 | 19 | 0 | 10 | 0 | 0 | 0 | 29 | 29 | 0 | 2 | 2 | 0 | 0 | 0 | 1 | 4 | 5 | 0 | 23 | 0 | 3 | 0 | 0 | 0 | 0 | 0 | 3 | 医療法人2 公益財団法人1 |
| | 商経学科 | 8 | 73 | 81 | 3 | 56 | 59 | 1 | 34 | 2 | 22 | 0 | 0 | 3 | 56 | 59 | 2 | 7 | 9 | 0 | 1 | 1 | 3 | 9 | 12 | 2 | 41 | 1 | 12 | 0 | 0 | 0 | 0 | 0 | 3 | |
| | 経済専攻 | 4 | 33 | 37 | 2 | 23 | 25 | 1 | 13 | 1 | 10 | 0 | 0 | 2 | 23 | 25 | 1 | 5 | 6 | 0 | 1 | 1 | 1 | 4 | 5 | 2 | 16 | 0 | 5 | 0 | 0 | 0 | 0 | 0 | 2 | 社会福祉法人2 |
| | 経営情報専攻 | 4 | 40 | 44 | 1 | 33 | 34 | 0 | 21 | 1 | 12 | 0 | 0 | 1 | 33 | 34 | 1 | 2 | 3 | 0 | 0 | 0 | 2 | 5 | 7 | 0 | 25 | 1 | 7 | 0 | 0 | 0 | 0 | 0 | 1 | 医療法人1 |
| | 第二部商経学科 | 22 | 28 | 50 | 6 | 19 | 25 | 5 | 9 | 1 | 10 | 0 | 0 | 6 | 19 | 25 | 0 | 0 | 0 | 0 | 0 | 0 | 16 | 9 | 25 | 5 | 16 | 1 | 2 | 0 | 0 | 0 | 0 | 0 | 1 | 医療法人1 |
| 合計 | 35 | 242 | 277 | 10 | 168 | 178 | 7 | 98 | 3 | 67 | 0 | 3 | 10 | 168 | 178 | 3 | 30 | 33 | 0 | 4 | 4 | 22 | 40 | 62 | 7 | 118 | 2 | 24 | 1 | 4 | 0 | 0 | 0 | 22 | | |
| 総計 | 学科計 | 397 | 2,086 | 2,483 | 183 | 1,460 | 1,643 | 30 | 346 | 91 | 605 | 52 | 480 | 173 | 1,431 | 1,604 | 109 | 368 | 477 | 11 | 54 | 65 | 104 | 233 | 337 | 139 | 1,038 | 15 | 164 | 2 | 26 | 3 | 1 | 14 | 202 | |
| | 専攻科計 | 7 | 42 | 49 | 7 | 30 | 37 | 1 | 2 | 2 | 7 | 4 | 21 | 7 | 30 | 37 | 0 | 1 | 1 | 0 | 2 | 2 | 0 | 9 | 9 | 5 | 14 | 0 | 7 | 1 | 5 | 0 | 0 | 1 | 4 | |
| | 合計 | 404 | 2,128 | 2,532 | 190 | 1,490 | 1,680 | 31 | 348 | 93 | 612 | 56 | 501 | 180 | 1,461 | 1,641 | 109 | 369 | 478 | 11 | 56 | 67 | 104 | 242 | 346 | 144 | 1,052 | 15 | 171 | 3 | 31 | 3 | 1 | 15 | 206 | |

【様式1】学生について

(7)就職活動等に関する支援並びに指導体制等

【記入要領】

ア. 次の区分により記入する。

①就職活動の支援 ②就職指導体制(例:就職指導委員会・就職指導室・就職相談員の配置等) ③外部機関等との連携による就職支援 ④活動支援のための予算措置状況

イ. 令和3年度において「就職活動のために学事日程等を変更」等の事例、「就職した後の大学の対応」等があれば、備考欄に記入する。

| 短大名 | 区分 | 令和3年度 | | 令和4年度 |
|------|-------------------|--|----|--|
| | | 卒業生の就職活動等に関する支援・指導等の事例 | 備考 | 実施を計画又は予定している支援並びに指導等 |
| 岩手宮古 | ①就職活動の支援 | 就職ガイダンス、企業・業界研究会、面接指導、WEBページによる情報提供、就職面接会への参加、各種模擬試験の実施、インターンシップの実施、教職員による企業訪問、就職支援専門員の配置、キャリア科目の設置 | | 令和3年度と同じ |
| | ②就職指導体制 | 就職・編入委員会、就職・編入相談室、就職支援専門員(1名)の配置 | | 〃 |
| | ③外部機関等との連携による就職支援 | 公共職業安定所の就職支援ナビゲーターの派遣による相談対応 | | 〃 |
| | ④活動支援のための予算措置状況 | 1,042,000円 | | 1,021,000円 |
| 岩手盛岡 | ①就職活動の支援 | <ul style="list-style-type: none"> 「キャリアデザインⅠ」「キャリアデザインⅡ」をはじめとした学部独自のキャリア教育科目を設定。 就職支援担当教員による個別面談を実施。 学部の特性に考慮し、学部ごと(短大、4大、院生)にガイダンスを実施。 公務員試験対策講座を開講。年2回公務員模試、SPI模試を実施。 キャリアセンター職員による個別相談、模擬面接を実施。 オンラインの学内個別企業説明会を随時受付・開催。 | 同左 | |
| | ②就職指導体制 | <ul style="list-style-type: none"> 毎月、就職支援担当教員とキャリアセンター職員とで就職・進学委員会を開催。 短大を含む、全学の就職担当委員長及び学生支援本部で構成された就職支援連絡調整会議を年に3回開催し、情報交換している。また学生個々の就職支援については、学部担当教員とキャリアセンター共管で対応している。 | 同左 | |
| | ③外部機関等との連携による就職支援 | <ul style="list-style-type: none"> 近隣大学等と連携した東北地域大学間連携インターンシップ推進事業を展開。インターンシップ受け入れ先を県内事業所に限定し、申込受付や情報提供を行っている。令和3年度は感染症拡大の影響により夏季インターンシップを中止したことから、参加予定者向けにフォローアップセミナーを実施。 県内関係団体と連携し、業界研究セミナーを実施。 | | <ul style="list-style-type: none"> 近隣大学等と連携した東北地域大学間連携インターンシップ推進事業を展開。インターンシップ受け入れ先を県内事業所に限定し、申込受付や情報提供を行っている。 県内業界や県内企業を中心とした、業界研究セミナーを実施予定。 いわてで働こう推進協議会主催による学生と県内企業等の交流会を開催予定。 |
| | ④活動支援のための予算措置状況 | 学部に配分される就職対策費 220千円 後援会費中の学部事業支援費(教務と共通) 1,048千円 | | 学部に配分される就職対策費 220千円 後援会費中の学部事業支援費(教務と共通) 1,265千円 |
| 米沢女子 | ①就職活動の支援 | キャリア支援センターによる「就職ガイダンス」「履歴書・エントリーシート添削指導」「面接練習」「学内合同企業説明会開催」「インターンシップ支援」など。キャリア教育担当教員による「キャリアカウンセリング」など。 | | キャリア支援センターによる「就職ガイダンス」「履歴書・エントリーシート添削指導」「面接練習」「学内合同企業説明会開催」「地元企業見学バスツアー」「インターンシップ支援」など。キャリア教育担当教員による「キャリアカウンセリング」など。 |
| | ②就職指導体制 | 「キャリア支援委員会」「キャリア支援センター」の設置 | | 「キャリア支援委員会」「キャリア支援センター」の設置 |
| | ③外部機関等との連携による就職支援 | <ul style="list-style-type: none"> ハローワークによる「ハローワーク活用講座」の開催。 山形県若者就職支援センターによる「キャリアカウンセラーの派遣」。 山形大学工学部と合同で行う「企業説明会」。 山形県・商工会議所などと連携した「オンラインOG企業訪問会」。 外部講師による「ビジネスマナー講座」「自己PR講座」「面接対策講座」など。 | | <ul style="list-style-type: none"> ハローワークによる「ハローワーク活用講座」の開催。 山形県若者就職支援センターによる「キャリアカウンセラーの派遣」。 山形大学工学部と合同で行う「企業説明会」。 山形県・商工会議所などと連携した「地元企業に就職したOGとの意見交換会」。 外部講師による「ビジネスマナー講座」「自己PR講座」「面接対策講座」など。 |
| | ④活動支援のための予算措置状況 | 「キャリア支援センターへ嘱託職員5名配置」 | | 「キャリア支援センターへ嘱託職員5名配置」 |

| 短大 名 | 区分 | 令和3年度 | | 令和4年度 |
|---------|-------------------|---|----|--|
| | | 卒業生の就職活動等に関する支援・指導等の事例 | 備考 | 実施を計画又は予定している支援並びに指導等 |
| 会津 | ①就職活動の支援 | <ul style="list-style-type: none"> ・進路ガイダンスの実施 ・進路ガイドブックの作成・配布 ・就職相談員(キャリアアドバイザー)による就職相談や模擬面接等 ・SPI模擬試験・公務員模擬試験等の各種模擬試験の実施 ・インターンシップの実施 ・学内短期講座等の就職対策講座の実施 | | <ul style="list-style-type: none"> ・進路ガイダンスの実施 ・進路ガイドブックの作成・配布 ・就職相談員(キャリアアドバイザー)による就職相談や模擬面接等 ・SPI模擬試験・公務員模擬試験等の各種模擬試験の実施 ・インターンシップの実施 ・学内短期講座等の就職対策講座の実施 |
| | ②就職指導体制 | <ul style="list-style-type: none"> ・進路指導委員会・キャリア支援センターの設置 ・就職相談員の配置(2名) | | <ul style="list-style-type: none"> ・進路指導委員会・キャリア支援センターの設置 ・就職相談員の配置(2名) |
| | ③外部機関等との連携による就職支援 | <ul style="list-style-type: none"> ・キャリア支援センター内に「出張ハローワーク」を開設(第2、第4金曜日) | | <ul style="list-style-type: none"> ・キャリア支援センター内に「出張ハローワーク」を開設(第2、第4金曜日) |
| | ④活動支援のための予算措置状況 | 就職活動支援事業費 32千円(就職支援活動用旅費) 238千円(進路ガイドブック印刷費) 就職相談員人件費 4,438千円 進路指導厚生指導費 1,465千円(後援会からの就職活動支援予算) | | 就職活動支援事業費 32千円(就職支援活動用旅費) 238千円(進路ガイドブック印刷費) 就職相談員人件費 4,501千円 進路指導厚生指導費 1,490千円(後援会からの就職活動支援予算) |
| 川崎看護 | ①就職活動の支援 | 全3回開催する進路ガイダンスにおいて、就職、進学活動に向け、オリエンテーション、小論文指導、個別の模擬面接等を実施 | | 全3回開催する進路ガイダンスにおいて、就職、進学活動に向け、オリエンテーション、小論文指導、個別の模擬面接等を実施 |
| | ②就職指導体制 | 学生委員会に国家試験対策担当及び進路相談・ガイダンス担当を設置 | | 学生委員会に国家試験対策担当及び進路相談・ガイダンス担当を設置 |
| | ③外部機関等との連携による就職支援 | 進路ガイダンスに川崎市病院局の担当者による川崎市立病院の施設概要や看護の現況等を説明や川崎市立病院に入所した本学卒業生による近況報告や本学学生に対する質疑応答を行うなど、外部機関との連携や情報提供・支援の場の提供 | | 進路ガイダンスに川崎市病院局の担当者による川崎市立病院の施設概要や看護の現況等を説明や川崎市立病院に入所した本学卒業生による近況報告や本学学生に対する質疑応答を行うなど、外部機関との連携や情報提供・支援の場の提供 |
| | ④活動支援のための予算措置状況 | 進路ガイダンス及び国家試験補講の講師謝礼金に係る予算措置 | | 進路ガイダンス及び国家試験補講の講師謝礼金に係る予算措置 |
| 大月 | ①就職活動の支援 | <ul style="list-style-type: none"> ・1学年対象毎週1回前期15回、後期15回の計30回「キャリアデザイン論」として単位化(2単位)なお、後期15回は就職・編入に別れ講義を開講 ・2学年対象毎週1回前期15回の「キャリア支援講座」として講義を開講 ・合同企業説明会、就職活動証明をもとに「公欠届」制度導入 ・インストラクターを招き「合同説明会」「着こなしマナー講座」他を開講 ・外部講師による「実践的な就職活動講座」を対面にて実施 | | 同左 |
| | ②就職指導体制 | <ul style="list-style-type: none"> ・進路支援室をキャリアラボに改称し設置(面接練習、履歴書等の添削、求人紹介等実施) ・求人検索システムの整備 ・外部講師の招聘 ・筆記試験対策(SPI模擬試験、公務員模擬試験)実施 ・公務員講座を年2回安価で実施 | | 同左 |
| | ③外部機関等との連携による就職支援 | <ul style="list-style-type: none"> ・ハローワーク大月(厚生労働省山梨労働局) ・山梨県中小企業団体中央会 ・東京地方税理士会(山梨県会) ・山梨県11大学就職指導研究会 ・ネバーロード(民間企業)・ネオキャリア(民間企業)・リアイアブル(民間企業)による合同就職セミナーの開催 | | 同左 |
| | ④活動支援のための予算措置状況 | <ul style="list-style-type: none"> ・就職活動支援に対する外部講師は無料で実施 ・合同企業説明会参加(移動バス)無料(新型コロナウイルス感染防止のため中止) ・履歴書の無料配布 ・各種証明書の発行手数料無料 | | 同左 |

| 短大名 | 区分 | 令和3年度 | | 令和4年度 | |
|-------|-------------------|--|----|--|--|
| | | 卒業生の就職活動等に関する支援・指導等の事例 | 備考 | 実施を計画又は予定している支援並びに指導等 | |
| 岐阜市女子 | ①就職活動の支援 | 1年生の後期から週一回、進路支援講座という名称で就職活動に関する様々な講座を実施している。具体的には、自己分析、エントリーシート対策、筆記試験対策、ビジネスマナー、模擬面接、ジョブカードセミナー、グループディスカッション対策などの講座を実施予定。 | | 1年生の後期から週一回、進路支援講座という名称で就職活動に関する様々な講座を実施している。具体的には、自己分析、企業研究、エントリーシート対策、筆記試験対策、ビジネスマナー、模擬面接、グループディスカッション対策などの講座を実施予定。 | |
| | ②就職指導体制 | 進路支援委員会を組織し、副学長(1)、各学科の進路担当教員(4)、事務局次長(1)、事務局就職担当(2)で構成。就職指導には各学科の進路担当教員(4)、事務局就職担当(2)が主に当たっている。 | | 進路支援委員会を組織し、各学科の進路担当教員(4)、事務局次長(1)、事務局就職担当(1)で構成。就職指導には各学科の進路担当教員(4)、事務局就職担当(1)のほか、各学科クラス担任、研究室指導教員が主に当たっている。 | |
| | ③外部機関等との連携による就職支援 | 新卒応援ハローワークと連携し、求人情報の提供や、面接指導などを実施。岐阜県総合人材チャレンジセンター、岐阜県経営者協会、岐阜県インターンシップ推進協議会と連携し、学生の就職に関する支援を実施予定。 | | 新卒応援ハローワークと連携し、求人情報の提供や学内相談会などを実施。岐阜県総合人材チャレンジセンター、岐阜県経営者協会、岐阜県インターンシップ推進協議会と連携し、学生の就職に関する支援を実施予定。 | |
| | ④活動支援のための予算措置状況 | 進路支援講座は教育後援会事業として実施(R3予算:2464千円) | | 進路支援講座は教育後援会事業として実施(R4予算:2777千円) | |
| 静岡県立 | ①就職活動の支援 | 卒業年次生に向けて、履歴書の書き方、面接のマナー、求人票の見方等の動画配信の実施。また、卒業年次生に向けては今後の進路選択に向けた取り組みについて動画配信。キャリアガイドブックの作成及び配布。 | | 令和3年度に行った指導を継続して行う他、各ガイダンスを対面での実施を予定。また、今年度より、卒業年次生に向けたキャリアガイダンス及び福祉ガイダンスを新たに9月に実施を予定。 | |
| | ②就職指導体制 | 各学科のキャリア支援担当教員と年5回委員会を開き、学科毎行われるガイダンスの経過報告、改善点について協議した。入学時からチューター制度があり、学生の意向に沿ったアドバイスをする事が出来た。常時、キャリア支援センター内で職員による就職相談を受けられる体制を整えている。 | | 令和3年度に行った指導体制を継続して行う。 | |
| | ③外部機関等との連携による就職支援 | 令和元年度に行った外部機関等との連携による就職支援等を継続して行う。また、公務員受験を検討している学生に向けて学外講師による公務員ガイダンスを開催予定(ZOOMにて実施)。(一社)ワークルールによる労働法についての動画をURLで学生に配信予定。 | | 令和3年度に行った外部機関等との連携による就職支援等を外部相談員を増員して行う。また、卒業年次生に対し、ビジネスマナー講座を対面にて実施予定。 | |
| | ④活動支援のための予算措置状況 | 1,446千円 | | 1,263千円 | |
| 静岡県農林 | ①就職活動の支援 | <ul style="list-style-type: none"> ・就職ガイダンス、就職セミナー ・全学生対象とした個別進路面談 ・インターンシップ支援(インターンシップ先の紹介、マッチング) ・面接個別指導、履歴書、エントリーシートの添削 ・雇用就農合同説明会の開催 ・無料職業紹介事業による求人票の受け付けと学生へのあっせん ・就職に役立つ資格取得支援(希望者向け学内講習開催) | | <ul style="list-style-type: none"> ・就職ガイダンス、就職セミナー ・全学生対象とした個別進路面談 ・インターンシップ支援(インターンシップ先の紹介、マッチング) ・面接個別指導、履歴書、エントリーシートの添削 ・雇用就農合同説明会の開催 ・無料職業紹介事業による求人票の受け付けと学生へのあっせん ・就職に役立つ資格取得支援(希望者向け学内講習開催) | |
| | ②就職指導体制 | キャリアサポートセンター キャリアサポートセンター運営委員会 担任教員 | | キャリアサポートセンター キャリアサポートセンター運営委員会 担任教員 | |
| | ③外部機関等との連携による就職支援 | 各農林事務所と連携 | | 各農林事務所と連携 | |
| | ④活動支援のための予算措置状況 | 特になし | | 特になし | |

| 短大 名 | 区分 | 令和3年度 | | 令和4年度 | |
|---------|-------------------|---|----|---|--|
| | | 卒業生の就職活動等に関する支援・指導等の事例 | 備考 | 実施を計画又は予定している支援並びに指導等 | |
| 三重 | ①就職活動の支援 | 個別指導(相談、添削、面接練習等)、求人情報の提供 ガイダンス開催、公務員受験対策講座案内、キャリアガイドブックの作成・配付 合同企業説明会の開催、担任及びゼミ担当による個別面談 | | 個別指導(相談、添削、面接練習等)、求人情報の提供 ガイダンス開催、公務員受験対策講座案内、キャリアガイドブックの作成・配付 合同企業説明会の開催、担任及びゼミ担当による個別面談 | |
| | ②就職指導体制 | キャリア支援委員会、就職相談室、就職相談員の配置 | | キャリア支援委員会、就職相談室、就職相談員の配置 | |
| | ③外部機関等との連携による就職支援 | おしごと広場みえ(出張相談) 外部委託業者(相談業務、ガイダンス業務、求人依頼等) | | おしごと広場みえ(出張相談) 外部委託業者(相談業務、ガイダンス業務、求人依頼等) | |
| | ④活動支援のための予算措置状況 | 就職支援業務委託料 5,993千円 | | 就職支援業務委託料 5,993千円 | |
| 島根県立 | ①就職活動の支援 | ・全学年を対象とした、個別面談を実施した。 ・1年次生を対象とした、模擬面接(集団面接)を実施した。 ・1年次生を対象とした各種模試(SPI、一般常識テスト等)を実施した。 ・保護者との連携を強化するための保護者向けキャリアパンフレットの作成・配布、保護者面談会を実施した。 ・月1回程度、県内事業所を対象とした「学内ミニ合同企業説明会」を開催した。 | | 令和3年度と同様の支援を実施する。 | |
| | ②就職指導体制 | キャリア委員会(委員長1名、各学科教員5名、事務局3名) | | キャリア委員会(委員長1名、各学科教員5名、事務局3名) | |
| | ③外部機関等との連携による就職支援 | 松江新卒応援ハローワークが毎週月曜日、ジョブカフェしまねが毎週水曜日にそれぞれ出張相談を実施。 また障がいのある学生に対してはハローワーク松江の障がい担当部門やしまね東部サポートステーション、島根障がい者職業センターと連携し就職を支援した。 | | 令和3年度と同様の支援を実施する。 | |
| | ④活動支援のための予算措置状況 | | | | |
| 倉敷市立 | ①就職活動の支援 | 就職ガイダンス、進路希望調査、就職情報の提供、倉敷市民間保育所ガイダンス、ホームカミング就職懇話会、担任及びゼミ担当教員による個別面談、履歴書添削会、個別面接指導、スーツの着こなし方セミナー、メイクアップセミナー、エントリーシートの書き方セミナー、面接マナーセミナー、電話のかけ方セミナーの実施、就職試験対策として保育学科教員による保育士就職試験対策講座、両学科生向け公務員模試、保育士・幼稚園教諭模試等の就職模擬試験を実施。 | | 就職ガイダンス、進路希望調査、就職情報の提供、倉敷市民間保育所ガイダンス、ホームカミング就職懇話会、担任及びゼミ担当教員による個別面談、履歴書添削会、個別面接指導、スーツの着こなし方セミナー、メイクアップセミナー、エントリーシートの書き方セミナー、面接マナーセミナー、電話のかけ方セミナーの実施、就職試験対策として保育学科教員による保育士就職試験対策講座、両学科生向け公務員模試、保育士・幼稚園教諭模試等の就職模擬試験を実施。 | |
| | ②就職指導体制 | 各学科の学年担任教員及び学生部職員1名で構成されたキャリア支援委員会とゼミ担当教員及び学生部職員がそれぞれ兼務で就職支援を行っている。 | | 各学科の学年担任教員及び学生部職員1名で構成されたキャリア支援委員会とゼミ担当教員及び学生部職員がそれぞれ兼務で就職支援を行っている。 | |
| | ③外部機関等との連携による就職支援 | 就職支援ナビゲーターによる出張ハローワーク就職相談会を実施。 地元ハローワークの協力による就活セミナーの実施。 | | 就職支援ナビゲーターによる出張ハローワーク就職相談会を実施。 地元ハローワークの協力による就活セミナーの実施。 | |
| | ④活動支援のための予算措置状況 | 就職指導ガイダンス旅費の計上。 | | 就職指導ガイダンス旅費の計上。 | |

| 短大 名 | 区分 | 令和3年度 | | 令和4年度 | |
|----------|-------------------|--|----|--|--|
| | | 卒業生の就職活動等に関する支援・指導等の事例 | 備考 | 実施を計画又は予定している支援並びに指導等 | |
| 大分 芸術 | ①就職活動の支援 | 就職ガイダンス、企業等説明会、SPI模擬試験、模擬面接、インターンシップ、求人情報等の提供、応募書類指導、個別相談等の実施、既卒者に対する就職支援 | | 就職ガイダンス、企業等説明会、SPI模擬試験、模擬面接、インターンシップ、求人情報等の提供、応募書類指導、個別相談等の実施、既卒者に対する就職支援 | |
| | ②就職指導体制 | 進路支援室・就職指導課長・就職相談員の配置 | | 進路支援室・就職指導課長・就職相談員・インターンシップ補助員の配置 | |
| | ③外部機関等との連携による就職支援 | ハローワーク・ジョブカフェ・マイナビ・リクナビとの連携 | | ハローワーク・ジョブカフェ・マイナビ・リクナビとの連携 | |
| | ④活動支援のための予算措置状況 | 就職試験学習会等での講師依頼のための予算措置 | | 就職試験学習会等での講師依頼のための予算措置 | |
| 鹿児 島 | ①就職活動の支援 | <ul style="list-style-type: none"> ・「就職のしおり」の作成・配布 ・年5回、学生との個別面談を実施 ・マナー指導、履歴書添削・面接指導をほぼ毎日実施 ・就職説明会の実施、編入学受験対策説明会の実施、保護者説明会の開催 ・先輩社員と語る会の実施 ・資格取得助成金の支給 ・学内企業ガイダンス実施 ・就活不活発学生にサポートセミナー開催 | | <ul style="list-style-type: none"> ・「就職のしおり」の作成・配布 ・年5回、学生との個別面談を実施 ・マナー指導、履歴書添削・面接指導をほぼ毎日実施 ・就職説明会の実施、編入学受験対策説明会の実施、保護者説明会の開催 ・先輩社員と語る会の実施 ・資格取得助成金の支給 ・学内企業ガイダンス実施 ・就活不活発学生にサポートセミナー開催 | |
| | ②就職指導体制 | ・学生委員会が所管するほか、学生部学生課に就職指導担当者を2名配置 | | ・学生委員会が所管するほか、学生部学生課に就職指導担当者を2名配置 | |
| | ③外部機関等との連携による就職支援 | <ul style="list-style-type: none"> ・リクナビ、マイナビ登録講座開催 ・ビジネスマナー講座、就活メーキャップ講座の開催 ・教員、公務員、SPI対策模擬試験の実施 ・ハローワークによる就職支援対策セミナーの開催 ・週1回(半日)、ハローワーク派遣のジョブサポーターによる面接指導等 | | <ul style="list-style-type: none"> ・リクナビ、マイナビ登録講座開催 ・ビジネスマナー講座、就活メーキャップ講座の開催 ・教員、公務員、SPI対策模擬試験の実施 ・ハローワークによる就職支援対策セミナーの開催 ・週1回(半日)、ハローワーク派遣のジョブサポーターによる面接指導等 | |
| | ④活動支援のための予算措置状況 | | | | |

【様式2】教職員について

(1)教員の定員、現員及び教授会の構成等(令和4年度)

【記入要領】

ア.「所属別」欄は、「学長・副学長」「学科」「専攻科」「一般教育」「教職課程」「その他」の別に、調査日(5月1日)現在で記入する。学科及び専攻科を専攻別に設置している場合は、専攻別に記入する。

イ.「定員」欄は、大学(又は設置者・設立団体)が定める定員を記入する。

ウ.「現員」欄は、以下により記入する。

①学長・副学長は、「学長」「副学長」欄に記入する。なお、学長・副学長が教授を兼任している場合は、該当の学科等欄に「①」印で再掲する。

②学科、専攻科、一般教育、教職課程、その他により漏れなく記入する。なお、休職者は含めて記入する。

エ.「非常勤講師」欄は、年間人員(実数)を記入する。複数学科担当者は1カ所以外は、内数()書きで記入する(外国人教員を除く)。

オ.「外国人教員」欄は、常勤・非常勤の別に記入する。

カ.「教授会の構成」の「構成員」欄は、「A. 教授以上」「B. 准教授以上」「C. 講師以上」「D. 助教以上」の職種別に該当欄に「○」印を記入する。

「助手・教務系職員及び事務局長の参画有無」欄は、区分別に参画の有無を記入し、有の場合の構成員かオブザーバーの別を記入する。

キ.「教授会の回数」欄は、前年度について「全○回、月○回、第○回、○曜日」等と記入する。

ク.「教授会に置く委員会等の名称」欄は、教授会に置く委員会等の名称を記入する。

| 短大名 | 区分 所属別 | 定員 | | | | | | | 現員 | | | | | | | 非常勤講師 | 外国人教員 | | 教授会の構成 | | | | | | 教授会の回数 | 教授会に置く委員会等の名称 | 備考 | | | | | | | | | |
|------|-----------|----|-----|----|-----|----|----|----|----|----|-----|----|-----|----|----|-------|-------|---|--------|-----|-------|--------|-------|-------|--------|---------------|----|---------------------|------|-------------|--|--|--|--|--|--|
| | | 学長 | 副学長 | 教授 | 准教授 | 講師 | 助教 | 助手 | 計 | 学長 | 副学長 | 教授 | 准教授 | 講師 | 助教 | | 助手 | 計 | 常勤 | 非常勤 | 構成員 | | | | | | | 助手・教務系職員及び事務局長の参画有無 | | | | | | | | |
| | | | | | | | | | | | | | | | | | | | | | A教授以上 | B准教授以上 | C講師以上 | D助教以上 | | | | 区分 | 参画有無 | 構成員かオブザーバーか | | | | | | |
| 岩手宮古 | 学長・副学長 | 1 | | | | | | 1 | 1 | 2 | | | | | | | 3 | | | | | | | | | | | | | | | | | | | |
| | 経営情報学科 | | | | | | | 0 | | | 4 | 4 | 6 | | | | 14 | | | | | | | | | | | | | | | | | | | |
| | | | | | | | | 0 | | | | | | | | | 0 | | | | | | | | | | | | | | | | | | | |
| | 計 | 1 | 0 | 0 | 0 | 0 | 0 | 1 | 1 | 2 | 4 | 4 | 6 | 0 | 0 | 17 | 8 | 0 | 1 | | | | | | | | | | | | | | | | | |
| 岩手盛岡 | 学長・副学長 | 1 | | | | | | 1 | 1 | 2 | | | | | | 3 | | | | | | | | | | | | | | | | | | | | |
| | 生活科学科 | | | | | | | | | | 4 | 5 | 3 | 2 | 1 | 15 | | | | | | | | | | | | | | | | | | | | |
| | 国際文化学科 | | | | | | | | | | 3 | 4 | 3 | 0 | 0 | 10 | | | | | | | | | | | | | | | | | | | | |
| | 計 | 1 | 0 | 0 | 0 | 0 | 0 | 1 | 1 | 2 | 7 | 9 | 6 | 2 | 1 | 28 | 29 | 2 | 4 | | | | | | | | | | | | | | | | | |
| 米沢女子 | 学長 | 1 | | | | | | 1 | 1 | | | | | | | 1 | | | | | | | | | | | | | | | | | | | | |
| | 副学長 | | | | | | | 0 | | 1 | | | | | | 1 | | | | | | | | | | | | | | | | | | | | |
| | 国語国文学科 | | | | | | | 0 | | | 3 | 5 | 1 | | | 9 | 8(2) | | | | | | | | | | | | | | | | | | | |
| | 英語英文学科 | | | | | | | 0 | | | 3 | 3 | | | | 6 | 7(2) | 1 | | | | | | | | | | | | | | | | | | |
| | 日本史学科 | | | | | | | 0 | | ① | 5 | 1 | | | | 6 | 9 | | | | | | | | | | | | | | | | | | | |
| | 社会情報学科 | | | | | | | 0 | | | 5 | 3 | 1 | | | 9 | 3 | 1 | | | | | | | | | | | | | | | | | | |
| | 教養科目 | | | | | | | 0 | | | | | | | | 0 | 11(4) | 1 | | | | | | | | | | | | | | | | | | |
| | 教職課程 | | | | | | | 0 | | | | | | | | 0 | 4 | | | | | | | | | | | | | | | | | | | |
| | その他 | | | | | | | 0 | | | | | | | | 0 | 10 | | | | | | | | | | | | | | | | | | | |
| | 計 | 1 | 0 | 0 | 0 | 0 | 0 | 1 | 1 | 1 | 16 | 12 | 2 | 0 | 0 | 32 | 52 | 0 | 3 | | | | | | | | | | | | | | | | | |

| 短大名 | 区分 所属別 | 定員 | | | | | | | 現員 | | | | | | | 非常勤講師 | 外国人教員 | | 教授会の構成 | | | | | | 教授会の回数 | 教授会に置く委員会等の名称 | 備考 | | |
|------|-----------------------|----|-----|----|-----|----|----|-----|----|----|-----|-----|-----|----|----|-------|-------|-------|--------|-------|-------|--------|------------|--|---|---|--------------------|---|-----------|
| | | 学長 | 副学長 | 教授 | 准教授 | 講師 | 助教 | 助手 | 計 | 学長 | 副学長 | 教授 | 准教授 | 講師 | 助教 | | 助手 | 計 | 常勤 | 非常勤 | 構成員 | | | | | | | 助手・教務系職員及び事務局長の参画有無 | |
| | | | | | | | | | | | | | | | | | | | | | A教授以上 | B准教授以上 | C講師以上 | D助教以上 | | | | 区分 | 参画有無 |
| 島根県立 | 学長・副学長 | 1 | 1 | | | | | | 2 | 1 | 1 | | | | | | | 2 | | | ○ | 助手 | 有 | オブザーバー | 全12回 月1回 第2水曜日 | 【常任委員会】 教務/学生生活/図書/FD/地域連携 推進/保健管理/アドミッション/キャリア ア/国際交流/広報/障がい学生支援 /教職 【特別委員会】 教員選考審査委員会 | 学長は島根県立大学学 長と兼任 | | |
| | 保育学科 | | | | | | | | | | | 4 | 2 | | | | 6 | | | 教務系職員 | | 有 | オブザーバー | | | | | | |
| | 総合文化学科 | | | | | | | | | | | 2 | 5 | 1 | | | 8 | 1 | 2 | 事務局長 | | 有 | オブザーバー | | | | | | |
| | | | | | | | | | | | | | | | | | | | | | | | | | | | | | |
| | 計 | 1 | 1 | 0 | 0 | 0 | 0 | 0 | 2 | 1 | 1 | 6 | 7 | 1 | 0 | 0 | 16 | 41 | 2 | | | | | | | | | | |
| 倉敷市立 | 学長・副学長 | | | | | | | | | 1 | | | | | | | 1 | | | ○ | 助手 | 無 | | 全25回 隔週 水曜日 | 企画運営協議会、倫理、人事、広報、情報 システム・IR、教務、学生生活、キャリア支 援、人権・ハラスメント、図書・紀要、公開 講座、国際交流、外部アドバイザー、危機 管理 | 定員はなし | | | |
| | 保育学科、保育臨床専攻 | | | | | | | | | | | 4 | 6 | 2 | | | 12 | 15 | | | 教務系職員 | 無 | | | | | | | |
| | 服飾美術学科、服飾美術専攻 一般教育 | | | | | | | | | | | 5 | 3 | 3 | | | 11 | 10 | 1 | | 事務局長 | 有 | オブザー バー | | | | | | |
| | | | | | | | | | | | | | | | | | | | | | | | | | | | | | |
| | 計 | | | | | | | | | 1 | 0 | 9 | 9 | 5 | 0 | 0 | 24 | 29 | 1 | | | | | | | | | | |
| 大分芸術 | 学長・副学長 | 1 | | | | | | | | 1 | | | | | | | 1 | | | ○ | 助手 | 無 | | 全13回 月1回 第3水曜 日 (4月のみ 2回) | なし | | | | |
| | 美術科 | | | | | | | | | | | 3 | 5 | 4 | 1 | | 13 | 30 | | | 教務系職員 | 無 | | | | | | | |
| | 音楽科 | | | | | | | | | | | 6 | 4 | 2 | 1 | | 13 | 36 | 1 | | 事務局長 | 有 | 構成員 | | | | | | |
| | 国際総合学科 | | | | | | | | | | | 4 | 6 | 3 | | | 13 | 12 | 3 | | | | | | | | | | |
| | 情報コミュニケーション学科 | | | | | | | | | | | 5 | 4 | 3 | | | 12 | 16 | | | | | | | | | | | |
| 計 | 1 | 0 | 0 | 0 | 0 | 0 | 0 | 51 | 1 | 0 | 18 | 19 | 12 | 2 | 0 | 52 | 94 | 3 | | | | | | | | | | | |
| 鹿児島 | 学長・副学長 | 1 | | | | | | | | 1 | | | | | | | 1 | | | 17 | 16 | 4 | 7 | 助手 | 無 | | 月1回 第2金曜 日 | 【常設】 全学運営、自己評価・将来構想、入試、教 務、学生、国際交流、図書館・情報システ ム、地域研究・生涯学習、人事、FD、広報、 人権、大学会館運営、議事運営会議、衛 生、不正行為防止、動物実験、障害学習 支援、遺伝子組換え実験安全 【臨時】 学長選挙、教員選考 | 教員の定員 45人 |
| | 文学科 | | | | | | | | | | | 5 | 4 | 1 | 1 | | 11 | 8(5) | 2 | | | | | 教務系職員 | 無 | | | | |
| | 生活科学科 | | | | | | | | | | | 4 | 6 | 1 | 6 | | 17 | 14 | | | | | | 事務局長 | 有 | オブザー バー | | | |
| | 商経学科 | | | | | | | | | | | 4 | 5 | 2 | | | 11 | 12(6) | | | | | | | | | | | |
| | 第二部商経学科 | | | | | | | | | | | 4 | 1 | | | | 5 | 10(1) | 1 | | | | | | | | | | |
| | 教養科目 | | | | | | | | | | | | | | | | 0 | 25(2) | | | | | | | | | | | |
| | 教職科目 | | | | | | | | | | | | | | | | 0 | 5 | 4 | | | | | | | | | | |
| | 計 | 1 | | | | | | | 45 | 1 | 0 | 17 | 16 | 4 | 7 | 0 | 45 | 74 | 2 | | | | | | | | | | |
| 総計 | | | | | | | | 205 | 14 | 8 | 132 | 128 | 74 | 26 | 8 | 390 | 732 | 15 | | | | | | | | | | | |

【様式2】教職員について

(2) 職員の定員、現員及び組織(令和4年度)

【記入要領】

- ア. 調査日(5月1日)現在で記入する(教員は除く)。
- イ. 「定員」欄は、大学(又は設置者・設立団体)として定めている者を系別に記入する。系別に定めていない場合は、「計」欄のみに記入する。「定員」を定めていない場合は「斜線(／)」とする。
- ウ. 「現員」欄は、学校基本調査「学生教職員等状況票」(様式第7号)の「6職員数」欄に準じて記入する。
- エ. 「定数外」欄は、非常勤、臨時の別に人数を記入し、「非常勤の内訳」「臨時の内訳」欄に〇〇課1名、図書館司書1名、保健室看護師1名、警備員2名、等の内訳を記入する(アルバイトを除く)。
- オ. 「現員の所属別内訳」欄は、局長、次長、課長、課長補佐、係長、係員の職名ごとに人数を記入する。
 なお、組織内で、職務を兼ねている場合(例:次長が課長を、課長補佐が係長を、庶務係長が広報係長を兼ねている場合など。)は、兼ねている「職名」及び「人員」を該当欄に()書きで記入する。
- カ. 四年制大学と併設の短期大学の場合で、四年制大学職員と兼務している者については、該当の「人員」欄に「※」を付して記入する。

| 区分 短大 名 | 定員 | | | | | | 現員 | | | | | 定数外 | | 現員の所属別内訳 | | | | | | | | 備考 | | | | |
|---------------|-----|-------|-----|-----|-----|---|-----|-------|-----|-----|-----|---|---------------------|----------|-----------------|-----------------|-------------------|-----------|-----------------------|---------|-------------------|-------------------|-------|------------|----|-----------------|
| | 事務系 | 技術技能系 | 医療系 | 教務系 | その他 | 計 | 事務系 | 技術技能系 | 医療系 | 教務系 | その他 | 計 | 非常勤 | 臨時 | 局長 (相当職を含む。) | 次長 (相当職を含む。) | 課長 (課長相当職を含む。) | | 課長補佐 (課長補佐相当職を含む。) | | 係長 (係長相当職を含む。) | | 係員等 | | | |
| | | | | | | | | | | | | | | | | | 職名 | 人員 | 職名 | 人員 | 職名 | | 人員 | 職名 | 人員 | |
| 岩手宮古 | / | / | / | / | / | / | 7 | 1 | 1 | | | 9 | 7 | | | | | 宮古事務局長 | 1 | 主幹 | 1 | 主任主査 | 1 | 主事 | 3 | |
| | | | | | | | | | | | | 非常勤の内訳 | 臨時の内訳 | | | | | | | | | | | | | |
| | | | | | | | | | | | | 就職支援専門員1名 短時間勤務臨時職員 ・事務室4名 ・図書館2名 | | | | | | | | | | | | | | |
| 岩手盛岡 | / | / | / | / | / | / | 94 | / | 4 | / | / | 98 | 9 | 50 | 1 | 1 | | 教育支援室長 | 1 | 主幹 | 13 | 主任主査 | 12 | 主任 | 2 | |
| | | | | | | | | | | | | 非常勤の内訳 | 臨時の内訳 | | | | | 教育支援課長 | 1 | | | 主査 | 12 | 主事 | 30 | |
| | | | | | | | | | | | | 特命課長2名 客員研究員3名 i-MOS技術専門員1名 人材育成コーディネーター1名 心理相談専門員1名 建築技術専門員1名 | 臨時職員49名 派遣スタッフ1名 | | | | 入試課長 | 1 | | | 主査保健師 | 1 | 図書事務員 | 4 | | |
| | | | | | | | | | | | | | | | | | | 学生支援室長 | 1 | | | 上席心理相談専門員 | 1 | 保健師 | 1 | |
| | | | | | | | | | | | | | | | | | | 学生支援課長 | 1 | | | 主査図書事務員 | 1 | 心理相談専門員 | 1 | ※職員は全て岩手県立大学と兼務 |
| | | | | | | | | | | | | | | | | | | 研究・地域連携室長 | 1 | | | 主査看護師 | 1 | enPiT事業専門員 | 1 | ※事務局長は総務室長と兼務 |
| | | | | | | | | | | | | | | | | | | 研究・地域連携課長 | 1 | | | 主査キャリア形成支援専門員 | 1 | 研究倫理専門員 | 1 | |
| | | | | | | | | | | | | | | | | | | 企画室長 | 1 | | | 上席コーディネーター | 1 | コーディネーター | 1 | |
| | | | | | | | | | | | | | | | | | | (総務室長) | (1) | | | 主査専門員 | 2 | | | |
| | | | | | | | | | | | | | | | | | | 総務財務課長 | 1 | | | | | | | |
| | | | | | | | | | | | | | | | | | | 特命課長 | 1 | | | | | | | |
| 米沢女子 | | | | | | 0 | 17 | | | | | 17 | 12 | | 1 | 1 | | 総務企画課長 | 1 | 法人企画専門員 | 1 | 総務主査 | 1 | 主任主事 | 1 | |
| | | | | | | | | | | | | 非常勤の内訳 | 臨時の内訳 | | | | | | | | | 法人企画主査 | 1 | 主事 | 4 | |
| | | | | | | | | | | | | 総務3 教務学生1 看護師3 図書館3 キャリア支援4 | | | | | | 教務学生課長 | 1 | | | 教務学生主査 | 1 | | | |
| | | | | | | | | | | | | | | | | | | | | | | 教務学生主査(兼)キャリア支援主査 | 1 | | | |
| | | | | | | | | | | | | | | | | | | | | | | 図書館管理主査 | 1 | | | |
| | | | | | | | | | | | | | | | | | | | | | | 庶務係長 | 1 | | | |
| | | | | | | | | | | | | | | | | | | | | | | 教務学生係長 | 1 | | | |

| 区分 短大 名 | 定員 | | | | | 現員 | | | | | 定数外 | | 現員の所属別内訳 | | | | | | | | 備考 | | | | | |
|---------------|----------|-------|-----|-----|-----|----------|----------|-------|-----|-----|-----|-----------------------------------|--|--------------|-----------------|-----------------|-------------------|------|-----------------------|--------|-------------|-------------------|----|--------|-------------|-----|
| | 事務系 | 技術技能系 | 医療系 | 教務系 | その他 | 計 | 事務系 | 技術技能系 | 医療系 | 教務系 | その他 | 計 | 非常勤 | 臨時 | 局長 (相当職を含む。) | 次長 (相当職を含む。) | 課長 (課長相当職を含む。) | | 課長補佐 (課長補佐相当職を含む。) | | | 係長 (係長相当職を含む。) | | 係員等 | | |
| | | | | | | | | | | | | | | | | | 職名 | 人員 | 職名 | 人員 | | 職名 | 人員 | 職名 | 人員 | |
| 会津 | ※1 11 | 1 | | | | ※1 12 | ※1 11 | 1 | | | | ※1 12 | 10 | 2 | ※1 | 1 | 事務室長 | 1 | 主任主査 | 2 | (主任主査兼総務係長) | (1) | 主査 | 3 | | |
| | | | | | | | | | | | | | 非常勤の内訳 | 臨時の内訳 | | | | | | | | | | | 副主査 | 1 |
| | | | | | | | | | | | | | 地域活性化センター1 入試広報センター1 キャリア支援センター2 産業情報学科4 幼児教育学科2 | 図書室1 事務室1 | | | | | | | | | | | (主任主査兼学生係長) | (1) |
| 川崎看護 | 16 | | | | | 16 | 16 | | | | 16 | ※8 | ※1 | ※1 | | 課長 | ※1 | 課長補佐 | ※2 | 担当係長 | ※3 | 主任 | ※6 | | | |
| | | | | | | | | | | | | 非常勤の内訳 | 臨時の内訳 | | | | | | | | | | | 係員 | ※2 | |
| | | | | | | | | | | | | 事務4 図書館司書3 保健室看護師1 | 事務1 | | | | | | | | | | | | | |
| 大月 | 8 | | | | | 8 | 8 | | | | 8 | 1 | 6 | | | 事務局長 | 1 | | | 主幹 | 1 | 主査 | 1 | | | |
| | | | | | | | | | | | | 非常勤の内訳 | 臨時の内訳 | | | | | | | | | | | 主査 | 2 | |
| | | | | | | | | | | | | カウンセラー 1名 | 保健室看護師1名 保健室養護教諭1名 キャリアラボ2名 図書館2名 教務学生1名 総務1名 | | | | | | | | | | | | | |
| 岐阜市女子 | 9 | 1 | | | | 10 | 9 | 1 | | | 10 | 8 | 2 | 1 | 1 | 事務局次長兼総務管理課長 | (1) | | | 庶務会計係長 | 1 | 庶務会計係 | 2 | | | |
| | | | | | | | | | | | | 非常勤の内訳 | 臨時の内訳 | | | | | | | | | | | 教務学生係長 | 1 | |
| | | | | | | | | | | | | 保健室看護師1名、図書館司書2名、事務2名、進路支援1名、学科2名 | 臨時的任用職員2名 | | | | | | | | | | | 企画担当 | 1 | |

| 区分 短大 名 | 定員 | | | | | 現員 | | | | | 定数外 | | 現員の所属別内訳 | | | | | | | | 備考 | | | | |
|---------------|-------|-------|-----|-----|-----|----------|-----|-------|-----|-----|----------|--|----------|-------------------|-----------------|-----------------|----------------------|-----|-----------------------|----|-----------|-------------------|----------------|----------------|--|
| | 事務系 | 技術技能系 | 医療系 | 教務系 | その他 | 計 | 事務系 | 技術技能系 | 医療系 | 教務系 | その他 | 計 | 非常勤 | 臨時 | 局長 (相当職を含む。) | 次長 (相当職を含む。) | 課長 (課長相当職を含む。) | | 課長補佐 (課長補佐相当職を含む。) | | | 係長 (係長相当職を含む。) | | 係員等 | |
| | | | | | | | | | | | | | | | | | 職名 | 人員 | 職名 | 人員 | | 職名 | 人員 | 職名 | 人員 |
| 静岡県立 | | | | | | 14 | | | | | 14 | 15 | | 事務部長 ※1 | | | 参事兼総務室長 | ※1 | 総務室長補佐 | ※1 | 総務室主査 | ※1 | 総務室有期職員 | 3 | 兼務者は全て本務は短期大学部である。 |
| | | | | | | | | | | | | | | | | | 学生室長 | ※1 | 附属図書館事務長補佐 | 1 | 学生室主査 | ※1 | キャリア支援センター有期職員 | 1 | |
| | | | | | | | | | | | | 非常勤の内訳 | 臨時の内訳 | | | | | | 学生室主幹 | ※2 | | | 総務室主任 | 1 | |
| 静岡県農林 | | | | | | 21 | | | | | 21 | 21 | | ※1 (次長兼総務企画課長) | | | 学生課長 | ※1 | 班長 | ※3 | 副班長 | ※1 | 主任 | ※9 | |
| | | | | | | | | | | | | | | | | | 技監兼教務課長 | ※1 | | | 主幹 | ※1 | | | |
| | | | | | | | | | | | | 非常勤の内訳 | 臨時の内訳 | | | | | | | | 主査 | ※3 | | | |
| 三重 | 12 | | | | | 12 | 12 | | | | 12 | 13 | | 1 | 1 | | (大学総務課長兼次長) | (1) | 調整総務(兼)地域連携担当主幹 | 1 | 副主幹 | 1 | 主事 | 3 | |
| | | | | | | | | | | | | | | | | | | | 総務(兼)地域連携担当主幹 | 1 | 教務学生担当副主幹 | 1 | | | |
| | | | | | | | | | | | | 非常勤の内訳 | 臨時の内訳 | | | | | | 総務担当主幹 | 1 | | | | | |
| 島根県立 | | | | | | ※2 | | | | | ※2 | | | ※1 | 1 | 事務部長 | | | | | | | | 本部(浜田キャンパスと兼務) | |
| | | | | | | | | | | | | | | | | | 管理課長 | 1 | | | 係長 | 1 | 主任 | 7 | 現員は学校基本調査にあわせて本務・兼務を区分(辞令による区分ができないため学生数・教員数で按分) |
| | | | | | | 21 | | | | | | | | | | | 学務課長 | 1 | | | 専門員 | 2 | 主任主事 | 4 | |
| 非常勤の内訳 | 臨時の内訳 | | | | | | | | | | | | | | 主事 | 4 | 現員の所属別内訳は本務・兼務を区分しない | | | | | | | | |
| | | | | | | 6 ※14 | | | | | 6 ※15 | 管理課2 学務課6 教職センター4 図書館5(うち司書3) おはなしレストランライブラリー司書2 学生寮調理2 | | | | | | | | | | | | | |

【様式3】外国の大学との交流について(令和3年度)

【記入要領】 ア. 友好姉妹協定校について記入する。

「①相手方国名」、「②学校名」は正式名称を、「③締結年月日」(和暦による。)、及び「④交流協定の主な内容」を記入する。

なお、「④交流協定の主な内容」欄は具体的に記入する。(単位互換有無及びその内容を含む。)

イ. 令和3年度における交流事業の実施概要の実績を記入する。

ウ. 令和3年度における国際交流関係の予算額を記入する。

| 区分 短大 名 | 友好姉妹協定校 | | | | 令和3年度 交流事業の実施概要 | 令和3年度 国際交流関係 予算額 | 備考 |
|---------------|---------|--|---------------------------|--|---|------------------------|----|
| | ①相手方国名 | ②学校名 | ③締結年月日 (H.O.O. O. O.O) | 交流協定の主な内容 | | | |
| 宮岩 古手 | 該当なし | | | | | | |
| 岩手 盛岡 | 該当なし | | | | 新型コロナウイルス感染拡大により当初計画していた以下の海外研修は中止とした。 ・韓国(慶熙大学校) ・米国(オハイオ大学) | 6,364千円 | |
| | | | | | | | |
| 米沢 女子 | アメリカ合衆国 | Arapahoe Community College (アラパホコミュニティカレッジ) | 平成2年1月25日 | 研修・留学等による学生の交流、研究・教育のための教官の交流等、相互の理解と協力を深め、教育・研究上の交流促進を図る。 | ・全学科・学年の学生を対象とし、約2週間の実習を実施する予定だったが、新型コロナウイルスの影響で中止となった。 | 620千円 | |
| 会津 | なし | | | | | | |
| 看川 護崎 | | | | | | | |
| 大月 | 台湾 | 長榮大学 | 平成31年3月5日 | 両大学が積極的に連携すると共に、学術協力関係を築き、双方の研究、教育、文化交流の充実向上を図る | なし | 0 | |
| 岐阜 市女子 | 中国 | 浙江工業大学 | 2007.7.6 | ・教授・研究者の交換交流 ・学生の交流 ・共同学術研究 ・情報・資料の交換 | ・共同学術研究 ・情報・資料の交換 | 0 | |
| | アメリカ | ブラックヒルズ州立大学 | 2000.11.13 | | | | |
| | アメリカ | トマスモア大学 | 1993.8.11 | | | | |
| | イタリア | ポリモーダ デザイン専門学校 | 2007.1.23 | | | | |
| | 韓国 | 威徳大学 | 2000.11.13 | | | | |
| | 中国 | 大連大学 | 2012.7.6 | | | | |
| | 中国 | 吉林華橋外国語学院 | 2013.10.16 | | | | |
| 中国 台湾 | 長榮大学 | 2016.3.31 | | | | | |

| 区分 短大 名 | 友好姉妹協定校 | | | | 令和3年度 交流事業の実施概要 | 令和3年度 国際交流関係 予算額 | 備考 |
|---------------|----------|-----------------------|--------------------------|---|--|------------------------|--|
| | ①相手方国名 | ②学校名 | ③締結年月日 (H.O.O. O. OO) | 交流協定の主な内容 | | | |
| 県立 静岡 | 韓国 | 大邱保健大学校 | 平成26年3月27日 | 両大学間の交流、教員の共同研究の促進 | 7月 大邱保健大学校と学生同士の意見交換会 | 500,000 | |
| 農林 静岡 | | | | 該 当 な し | | | |
| 三 重 | | | | | | | |
| 県立 島根 | アメリカ合衆国 | セントラル・ワシントン大学 | 平成2年6月26日 | 海外語学研修(単位認定)による本学学生の受け入れ、留学生の受け入れ | 海外語学研修(オンラインプログラム) 9名 | 1,268千円 | |
| 市立 倉敷 | アメリカ合衆国 | ミズーリー大学カンザスシティ校 | 平成27年5月29日 | 夏季幼児教育講座の実施 | 実施なし | | |
| 大分 芸術 | 韓国 | ソウル市立大学校 | H19.3.22 | 韓国語プログラムへの学生派遣(単位互換無) | ○短期語学留学 ・釜山外国語大学 3名 ○3年次編入学 ・釜山外国語大学 2名 ○オンラインによる語学プログラム ・カリフォルニア大学デイビス校 1名 100時間 | 460千円 | |
| | 中国 | 江漢大学 | H21.2.20 | 共同研究、教職員の交流、学生の交換留学(単位互換無) | | | |
| | ニュージーランド | クライストチャーチ・ポリテクニク工科大学 | H21.12.15 | 短期教育プログラムへの学生派遣(単位互換無)、共同研究 | | | |
| | 英国 | エセックス大学 | H23.6.15 | 英語プログラムへの学生派遣(単位互換無) | | | |
| | 韓国 | 東国大学校・国際語学院 | H25.11.20 | 学生交流等 | | | |
| | 韓国 | 釜山外国語大学 | H26.10.8 | 本学からの編入生受け入れ | | | |
| | マレーシア | クランタン大学 | H28.10.19 | 学生交流等 | | | |
| | ボリビア | サンアンドレス大学 | H31.1.25 | 包括的学術協定 | | | |
| 鹿児島 | インドネシア | パジャジャラン大学 | 平成4年5月7日 | 学術交流 | 新型コロナウイルス感染防止のため、交流事業を中止 ・ ハワイ大学 「派遣留学」派遣 0人 「異文化コミュニケーション」0人 ・ 南京農業大学 「交換留学」受入 0人, 派遣 0人 「異文化コミュニケーション」0人 | 0千円 | 当初 予算 1,348 千円 全額 補正 減 |
| | アメリカ | ハワイ大学カピオラニコミュニティカレッジ | 平成8年2月14日 | 学生交流(授業科目「異文化コミュニケーション」実施) 派遣留学(平成24年12月14日締結) | | | |
| | アメリカ | ウイスコンシン州立大学リヴァーフォールズ校 | 平成13年5月11日 | 編入学協定 | | | |
| | 中国 | 南京農業大学国際教育学院 | 平成14年8月29日 | 交換留学(受入, 派遣) 学生交流(授業科目「異文化コミュニケーション」実施) | | | |
| | ドイツ | ベルリン工科経済大学 | 平成16年2月17日 | 編入学協定 | | | |

| 区分 短大名 | サービス状況(令和3年度実績) | | | | | | | | | | | | | | 備考 | |
|-----------|-----------------|------------|--------|------------|------------|--------|-----------|------------|-------|-----------|------------|--------|-------------------------|-----------|-------|---|
| | 館外貸出冊数(冊) | | | 館外貸出延人数(人) | | | 文献複写件数(件) | | | 文献複写枚数(枚) | | | 図書館相互協力 図書・雑誌の貸 借 | | | 参考相談 取扱い件数 |
| | 学生 | 教職員 その他 | 計 | 学生 | 教職員 その他 | 計 | 学生 | 教職員 その他 | 計 | 学生 | 教職員 その他 | 計 | 貸出 (冊) | 借受 (冊) | | |
| 岩手宮古 | 1,746 | 556 | 2,302 | 851 | 269 | 1,120 | 300 | 122 | 422 | 1,117 | 449 | 1,566 | 8 | 16 | 123 | |
| 岩手盛岡 | 15,352 | 4,513 | 19,865 | 7,653 | 1,722 | 9,375 | 525 | 93 | 618 | 2,960 | 704 | 3,664 | 119 | 92 | - | ・全体の状況:岩手県立大学と共用、学生数2,360人、全教職員数312人 ・サービス状況「文献複写件数」及び「枚数」において、図書館相互協力の文献複写枚数をカウントしていないため、相互協力を除いた数字である ・参考相談を実施しているが、件数はカウントしていない。 |
| 米沢女子 | 6,253 | 1,298 | 7,551 | 3,151 | 455 | 3,606 | 709 | 15 | 724 | 3,058 | 113 | 3,171 | 100 | 493 | - | 米沢栄養大学と共用、全学生数695人、全教職員数84人 |
| 会津 | 4,035 | 1,959 | 5,994 | 2,018 | 518 | 2,536 | 133 | 46 | 179 | 234 | 264 | 498 | 1 | 10 | 69 | |
| 川崎看護 | 1,248 | 1,034 | 2,282 | 561 | 499 | 1,060 | 38 | 81 | 119 | 345 | 625 | 970 | 0 | 0 | 100 | |
| 大月 | 6,340 | 244 | 6,584 | 2,900 | 128 | 3,028 | 88 | 0 | 88 | 425 | 0 | 425 | 0 | 0 | - | |
| 岐阜市立 | 4,462 | 484 | 4,946 | 2,638 | 231 | 2,869 | 9 | 9 | 18 | 24 | 41 | 65 | 6 | 10 | 未実施 | |
| 静岡県立 | 4,513 | 2,869 | 7,382 | 2,162 | 1,169 | 3,331 | | | 0 | | | 7,735 | 23 | 43 | 267 | 静岡県立大学看護学部・同研究科と施設共用(平成27年度から) 全学生数 804人、全教員数 220人 文献複写の件数集計及び内訳集計は行っていない。□ |
| 静岡農林 | 820 | 1,795 | 2,615 | 394 | 624 | 1,018 | 32 | 19 | 51 | 81 | 117 | 198 | 0 | 10 | 125 | 静岡県立農林環境専門職大学と共用、全学生数223人、全教員数46人 |
| 三重 | 5,499 | 1,098 | 6,597 | 3,138 | 427 | 3,565 | 9 | 4 | 13 | 56 | 75 | 131 | 6 | 12 | 959 | |
| 島根県立 | 8,174 | 1,241 | 9,415 | 3,277 | 567 | 3,844 | 339 | 19 | 358 | 1,571 | 135 | 1,706 | 150 | 201 | 203 | 島根県立大学松江キャンパスと共用、全学生数1266人、全教員数47人 |
| 倉敷市立 | 3,220 | 995 | 4,215 | 1,305 | 353 | 1,658 | 14 | 24 | 38 | 171 | 174 | 345 | 57 | 75 | 20 | 図書受入状況には研究用図書は含まず。 |
| 大分芸術 | 7,814 | 3,134 | 10,948 | 3,652 | 1,200 | 4,852 | 19 | 4 | 23 | 171 | 39 | 210 | 3 | 43 | 342 | |
| 鹿児島 | 5,086 | 1,461 | 6,547 | 2,538 | 667 | 3,205 | 329 | 294 | 623 | 1,560 | 1,852 | 3,412 | 6 | 11 | - | |
| 総計 | 74,562 | 22,681 | 97,243 | 36,238 | 8,829 | 45,067 | 2,544 | 730 | 3,274 | 11,773 | 4,588 | ★24096 | 479 | 1,016 | 2,208 | ★静岡県立が文献複写枚数の内訳を行っていないため、学生+教職員その他=計とならない。 |

| 区分 短大名 | 電子ジャーナル契約状況(令和3年度実績) | | | | | | | | 備考 |
|-----------|----------------------|-------|-----------------|----------|--------------------------------|-------|--------|----------|-----------------------------------|
| | 国内 | | | | 国外 | | | | |
| | 契約の相手方 | タイトル数 | 分野 | 契約金額(千円) | 契約の相手方 | タイトル数 | 分野 | 契約金額(千円) | |
| 岩手宮古 | なし | | | | なし | | | | 本館で契約 |
| 岩手盛岡 | 電子情報通信学会 | 8 | ソフトウェア | 159 | ACM digital library | 107 | ソフトウェア | 1,236 | |
| | 情報処理学会 | 1 | ソフトウェア | 16 | IEEE | 42 | ソフトウェア | 1,437 | |
| | 医学書院 | 17 | 医学 | 416 | Elsevier | 1 | 人文社会科学 | 74 | |
| | 農山漁村文化協会 | 17 | 農業・農学 | 132 | 紀伊国屋書店 | 8 | 人文社会科学 | 1,211 | |
| | 日本糖尿病学会 | 1 | 医学 | 22 | 丸善雄松堂 | 7 | 人文社会科学 | 455 | |
| 米沢女子 | 丸善雄松堂株式会社 | | 食品学、栄養学、 生化学 | 2,279 | | | | | 米沢栄養大学と共用、全学生数695人、全教職員数84人 |
| | 株式会社紀伊国屋書店 | | 食品学、栄養学、 生化学 | 512 | | | | | |
| 会津 | 日本小児保健学会 | 1 | 保育 | 10 | 丸善雄松堂 | 5 | 経営、食栄 | 345 | |
| | | | | | 紀伊国屋書店 | 1 | 食栄 | 166 | |
| 川崎看護 | 紀伊国屋書店(メディカルオンライン) | 1,561 | 医学・看護 | 1,694 | サンメディア(ProQuest) | 2,123 | 医学・看護 | 1,280 | 電子ジャーナルのタイトル数は契約サービスの収録タイトル数 |
| | 医学書院(MedicalFinder) | 54 | 医学・看護 | 1,155 | | | | | |
| 大月 | | | | | | | | | |
| 岐阜市立 | | | | | Modern Language Association | 1 | 言語 | 0 | (冊子体とのセット契約) |
| | | | | | American Society for Nutrition | 2 | 栄養 | 0 | |
| 静岡県立 | | | | | Elsevier | 1 | 歯科 | 70 | 途中で契約先が変わったため重複してカウントしているジャーナルあり。 |
| | | | | | 丸善 | 1 | 歯科 | 134 | |
| | | | | | 紀伊国屋書店 | 4 | 歯科 | 379 | |
| | | | | | 紀伊国屋書店 | 1 | 教育 | 106 | |
| 静岡農林 | | | | | 丸善雄松堂(4~12月) | 4 | 農業 | 1,430 | 静岡県立農林環境専門職大学と共用、全学生数223人、全教員数46人 |
| | | | | | 紀伊国屋書店(4~12月) | 17 | 農業 | 1,857 | |
| | | | | | ユサコ(4~12月) | 1 | 生物学 | 127 | |
| | | | | | 丸善雄松堂(1~3月) | 3 | 農業 | 451 | |
| | | | | | 紀伊国屋書店(1~3月) | 18 | 農業 | 728 | |
| 三重 | 株式会社紀伊国屋書店 | 12 | 法律・経済他 | 1,282 | | | | | |
| 島根県立 | | | | | | | | | |
| 倉敷市立 | | | | | | | | | |
| 大分芸術 | | | | | | | | | |
| 鹿児島 | | | | | | | | | |

【様式4】図書館並びに福利厚生施設等について

(2) 福利厚生施設等(令和4年度)

【記入要領】 ※令和4年5月1日現在で以下により記入する。

ア. 「学生会館等」及び「その他」欄については、その名称を記入し、必要事項を記入する。

イ. 「運営責任」とは、校地、校舎の管理者は当然短期大学であるが、学生等の利用に供する場合、保管上の鍵の所在、使用時間に関係なく、運営使用上の責任の主体(大学・自治会・委託業者等)を記入する。

ウ. 「医務室(保健室)」の「医師・歯科医等の数」欄は、人数及び専任・兼任・嘱託の別を記入する。(例:(嘱)医師○人、(兼)歯科医○人)。「看護師・保健師等の数」欄についても、人数及び専任・兼任・嘱託の別を記入する。(例:(専)看護師○人、(嘱)保健師○人)。

エ. 各福利厚生施設の「面積」は、㎡単位(小数点以下四捨五入)により総面積を記入する。

オ. 四年制大学と共用で区分できない施設については、「運営責任」欄に「※」印を付記する。

| 区分 短大名 | 学生会館等 | | | 部室 (シャワー室を含む) | | | 売店 | | 食堂 | | | その他 | | | 医務室(保健室) | | | 学生相談室 | | 自治会室 | | 備考 |
|-----------|-----------|----------|----------|------------------|-----------|----------|-----------|----------|----------------------|----------------------|----------|-------|-----------|----------|-----------|--------------------------------|-------------------------------------|-----------|----------|------|-----------|----|
| | 面積 (㎡) | 収容 人員 | 運営 責任 | 室数 | 面積 (㎡) | 運営 責任 | 面積 (㎡) | 運営 責任 | 食事 の 面積 (㎡) | 厨房 の 面積 (㎡) | 運営 責任 | 名称 | 面積 (㎡) | 運営 責任 | 面積 (㎡) | 医師・歯科医等の数 〔人数及び 専・兼・嘱の別〕 | 看護師・保健師等の 数 〔人数及び 専・兼・嘱の別〕 | 面積 (㎡) | 運営 責任 | 室数 | 面積 (㎡) | |
| 岩手 宮古 | | | | 8 | 96 | 大学 | | | 132 | 72 | 委託業者 | 学生ホール | 88 | 大学 | 61 | (嘱)医師1人 | (専)主査養護専門員1人 | 40 | 大学 | 1 | 28 | |
| 岩手 盛岡 | | | | 41 | 989 | ※ 大学 | 179 | ※ 民間 | 1,220 | 413 | ※ 民間 | | | | 117 | (兼)医師1人 (嘱)医師1人 | (専)看護師1人 (兼)保健師2人 | 20 | ※ 大学 | 2 | 45 | |
| 米沢 女子 | | | | 21 | 375 | 大学※ | 64 | 委託※ | 481 | 132 | 委託※ | - | - | - | 101 | (嘱)医師3人 | (嘱)看護師1人 | 38 | 大学※ | 1 | 23 | |
| 会津 | | | | 3 | 76 | 大学 | 34 | 委託業者 | 123 | 52 | 委託業者 | | | | 48 | (嘱)医師1名 | - | 21 | 大学 | 1 | 19 | |
| 川崎 看護 | | | | 4 | 229 | 大学 | - | - | - | - | - | | | | 25 | 医師 1名(兼務) | 看護師1名 (会計年度任用職員) | 11 | 大学 | 1 | 19 | |
| 大月 | | | | 10 | 97 | 学生自治会 | - | - | - | - | - | 学生自習室 | 97 | 大学 | 32 | 嘱託医 1名 | 看護師(臨時)1名 養護教諭(臨時)1名 | 17 | 大学 | 1 | 37 | |
| 岐阜市 女子 | 327 | 140 | 大学 | 16 | 240 | 大学 | 165 | 生協 | 183 | 53 | 生協 | | | | 24 | 校医(嘱託)1、健康 相談医(嘱託)1 | 保健師(パート)1 | 23 | 大学 | 2 | 30 | |
| 静岡 県立 | 52 | 48 | 大学 | 17 | 350 | 大学 | 52 | 委託業者 | 301 | 125 | 委託業者 | | | | 44 | (兼)医師1人 (嘱)医師1人 | (専)看護師1人 | 7 | 大学 | 1 | 14 | |

| 短大 名 区 分 | 学生会館等 | | | 部室 (シャワー室を含む) | | | 売店 | | 食堂 | | | その他 | | | 医務室(保健室) | | | 学生相談室 | | 自治会室 | | 備考 |
|-------------------|-----------|------------------|----------|------------------|-----------|-----------|-----------|----------|----------------------|----------------------|-----------|----------------|-----------|----------|-------------------|--|---|-----------|----------|------|-----------|----|
| | 面積 (㎡) | 収容 人員 | 運営 責任 | 室数 | 面積 (㎡) | 運営 責任 | 面積 (㎡) | 運営 責任 | 食事 の 面積 (㎡) | 厨房 の 面積 (㎡) | 運営 責任 | 名称 | 面積 (㎡) | 運営 責任 | 面積 (㎡) | 医師・歯科医等の数 〔 人数及び 専・兼・嘱の別 〕 | 看護師・保健師等の 数 〔 人数及び 専・兼・嘱の別 〕 | 面積 (㎡) | 運営 責任 | 室数 | 面積 (㎡) | |
| 静岡 農林 | | | | | | | | 324 | 165 | 委託業者 | 学生寮 | 7.601 | 大学 | 30 | | | 保健師(嘱託)1 カウンセラー(嘱託)1 | | | | | |
| | 名称: | | | | | | | | | | | | | | | | | | | | | |
| 三重 | - | - | - | 14 | 195 | 学生自 治会 | 64 | 大学生協 | 269 | 63 | 大学生協 | - | - | - | 16 | 医師(嘱)1 | 看護師(兼)1 | 57 | 大学 | 3 | 60 | |
| | 名称: | - | | | | | | | | | | | | | | | | | | | | |
| 島根 県立 | 428 | 153 | 大学※ | 12 | 178 | 大学※ | - | - | 162 | 38 | 委託業者 ※ | 部活室 | 51 | 大学※ | 131 | 医師(嘱)1 | 看護師(専)1 | 50 | 大学※ | 1 | 29 | |
| | | | | | | | | | | | | 作法室 | 87 | 大学※ | | | | | | | | |
| | | | | | | | | | | | | 暗室 | 13 | 大学※ | | | | | | | | |
| | | | | | | | | | | | | サークル室 | 178 | 大学※ | | | | | | | | |
| | | | | | | | | | | | | トレーニンググル ム | 55 | 大学※ | | | | | | | | |
| | | | | | | | | | | | | キャリア情報コー ナー | 107 | 大学※ | | | | | | | | |
| 倉敷 市立 | | | | 1 | 41 | 部顧問 | | | | | 学生ホール | 286 | 大学 | 41 | 校医3名(全員嘱託・ 医師) | 1名(嘱託・養護教諭) | 41 | 大学 | | | | |
| | 名称: | | | | | | | | | | | | | | | | | | | | | |
| 大分 芸術 | 525 | 140 | 大学 | 7 | 247 | 学友会 | 43 | 民間業者 | 236 | 95 | 民間業者 | | | | 52 | (嘱)医師2人 | (嘱)保健師1人 | 32 | 大学 | 1 | 40 | |
| | 名称: | クラブハウス (学生会館) | | | | | | | | | | | | | | | | | | | | |
| 鹿児島 | 866 | 398 | 大学 | 23 | 492 | 大学 | 92 | 大学生協 | 208 | 60 | 大学生協 | - | - | - | 24 | 医師1(嘱託) | 養護教諭 1部 1(専任) 2部 1(専任) | 18 | 学生部 | 3 | 75 | |
| | 名称: | 大学会館 | | | | | | | | | | | | | | | | | | | | |

【様式5】大学予算等について

(1)経費総括(令和4年度予算)

- 【記入要領】ア. 令和4年度当初予算について、「歳出総額A」欄は、設立(設置)団体の総計予算(公営企業会計を除く。)総額を記入する。
 イ. 「教育費総額B」欄は、大学・高・中・小・幼、体育費、社会教育費等設立(設置)団体の教育関係経費を記入する。
 ウ. 「臨時費」欄は、退職手当等臨時的経費を記入する。
 エ. 法人化に伴い「大学予算等について」の調査項目が適合しない場合は、調査目的に添うよう調査項目を適宜訂正し、記入して下さい。
 以下、同じ。なお、記入不可の部分はこの限りではありません。

(単位:千円)

| 区分 短大名 | 設立(設置)団体 | | | | 短期大学費 | | | | | | | 比 率 | | | | | |
|-----------|----------------|---------------|---------------|------------------------|-----------|---------|-----------|---------|-----------|---------|-----------|-----|------------|------------|------------|------------|------------|
| | 歳出総額 A | 教育費総額 B | 一般財源総額 a | 設立(設置) 団体(県又 は市) | 給 与 費 | | 事 業 費 | | 計 | | | 備考 | C/A (%) | C/B (%) | D/C (%) | E/C (%) | D/F (%) |
| | | | | | 経常費D | 臨時費 | 経常費E | 臨時費 | 経常費F | 臨時費 | 合計C | | | | | | |
| 岩手宮古 | 792,235,850 | 140,830,983 | 464,109,477 | 岩手県 | 220,087 | 0 | 95,207 | 122,633 | 315,294 | 122,633 | 437,927 | | 0.06% | 0.31% | 50.26% | 21.74% | 69.80% |
| 岩手盛岡 | 792,235,850 | 140,830,983 | 464,109,477 | 岩手県 | 234,372 | 0 | 29,057 | 0 | 263,429 | 0 | 263,429 | | 0.03% | 0.19% | 88.97% | 11.03% | 88.97% |
| 米沢女子 | 684,800,000 | 110,500,000 | 541,200,000 | 山形県 | 487,995 | 0 | 154,082 | 20,870 | 642,077 | 20,870 | 662,947 | | 0.10% | 0.60% | 73.61% | 23.24% | 76.00% |
| 会津 | 1,267,700,000 | 219,396,000 | 584,750,000 | 福島県 | 457,640 | | 323,475 | | 781,115 | 0 | 781,115 | | 0.06% | 0.36% | 58.59% | 41.41% | 58.59% |
| 川崎看護 | 1,334,597,801 | 112,184,932 | 566,108,707 | 川崎市 | 274,355 | 0 | 144,013 | 51,124 | 418,368 | 51,124 | 469,492 | | 0.04% | 0.42% | 58.44% | 30.67% | 65.58% |
| 大月 | 20,331,108 | 1,436,011 | 7,993,583 | 大月市 | 242,843 | 0 | 101,101 | 0 | 343,944 | 0 | 343,944 | | 1.69% | 23.95% | 70.61% | 29.39% | 70.61% |
| 岐阜市女子 | 290,916,700 | 14,402,741 | 10,639,910 | 岐阜市 | 503,966 | | 198,290 | | 702,256 | 0 | 702,256 | | 0.24% | 4.88% | 71.76% | 28.24% | 71.76% |
| 静岡県立 | 1,364,400,000 | 248,320,800 | 959,388,000 | 静岡県 | 505,770 | 55,189 | 280,693 | 0 | 786,463 | 55,189 | 841,652 | | 0.06% | 0.34% | 60.09% | 33.35% | 64.31% |
| 静岡農林 | 1,364,400,000 | 248,320,800 | 959,400,000 | 静岡県 | 282,913 | | 206,720 | 238,058 | 489,633 | 238,058 | 727,691 | | 0.05% | 0.29% | 38.88% | 28.41% | 57.78% |
| 三重 | 110,535,653 | 9,558,605 | 78,599,789 | 津市 | 438,948 | 34,979 | 81,669 | 166,283 | 520,617 | 201,262 | 721,879 | | 0.65% | 7.55% | 60.81% | 11.31% | 84.31% |
| 島根県立 | 482,109,816 | 90,917,113 | 330,691,831 | 島根県 | 179,595 | | 88,796 | 21,806 | 268,391 | 21,806 | 290,197 | | 0.06% | 0.32% | 61.89% | 30.60% | 66.92% |
| 倉敷市立 | 191,415,694 | 13,201,864 | 120,500,847 | 倉敷市 | 269,155 | | 113,353 | 420 | 382,508 | 420 | 382,928 | | 0.20% | 2.90% | 70.29% | 29.60% | 70.37% |
| 大分芸術 | 717,841,000 | 119,811,407 | 407,040,020 | 大分県 | 647,795 | | 294,655 | 54,382 | 942,450 | 54,382 | 996,832 | | 0.14% | 0.83% | 64.99% | 29.56% | 68.74% |
| 鹿児島 | 869,903,000 | 186,926,589 | 130,695,891 | 鹿児島県 | 584,837 | 25,737 | 165,439 | 94,780 | 750,276 | 120,517 | 870,793 | | 0.10% | 0.47% | 67.16% | 19.00% | 77.95% |
| 統計 | 10,283,422,472 | 1,656,638,828 | 5,625,227,532 | | 5,330,271 | 115,905 | 2,276,550 | 770,356 | 7,606,821 | 886,261 | 8,493,082 | | 0.08% | 0.51% | 62.76% | 26.80% | 70.07% |

【様式5】大学予算等について

(2)短期大学費の財源内訳(令和4年度予算)

【記入要領】ア.「H/a%」欄のaは、前5(1)表の「一般財源総額a」である。

イ.「大学収入I」の「その他」欄は、生産物収入、寄宿舎収入、学生食堂委託業者の光熱費納付金等を記入する。

ウ.「国都道府県市支出金J」欄の「国庫支出金」「都道府県市支出金」は、国費、県費、市費の別に内容(例:電源立地地域対策交付金、GP補助金、緊急雇用創出委託・・・等)を「備考」欄に記入する。

エ.「寄附金収入等K」の「その他」欄は、企業等からの受託研究費等を記入する。

オ.「合計M」欄は、前5(1)表の「短期大学費」欄の「合計C」と同じでなければならない。

(単位:千円)

| 区分 短大名 | 一般財源 都道府県市 負担額 H | H/a% a=5(1)一般 財源総額 | 大学収入 I | | | | | 国都道府県市支出金 J | | | | | 寄附金収入等 K | | | | 公 債 収 入 ^L | 合計M 5(1)表の 「合計C」と同じ M=H+I+ J+K+L | 比 率 | | | | |
|-----------|------------------------|--------------------------|-----------|--------|--------|---------|--------|-------------|---------------------|--------------------|---------|---------|------------------|-------------|-------------|------|-------------------------------|--|------------|------------|------------|------------|------------|
| | | | 入学 検定料 | 入学料 | 授業料 | その他 | 小計 I | 国 庫 支出金 | 科 研 費 間 接 経 費 | 都 道 府 県 市 支 出 金 | 小計 J | 備 考 | 設 備 負 担 金 | 寄 付 金 | そ の 他 | 小計 K | | | H/M (%) | I/M (%) | J/M (%) | K/M (%) | L/M (%) |
| 岩手宮古 | 経常費 | 179,788 | 0.039 | 3,906 | 14,960 | 100,456 | 16,184 | 135,506 | | | | 0 | | | | 0 | | 315,294 | 57.02% | 42.98% | 0.00% | 0.00% | 0.00% |
| | 臨時費 | 21,269 | 0.005 | | | | | 0 | | | 101,364 | 101,364 | | | | 0 | | 122,633 | 17.34% | 0.00% | 82.66% | 0% | 0.00% |
| | 計 | 201,057 | 0.043 | 3,906 | 14,960 | 100,456 | 16,184 | 135,506 | 0 | 0 | 101,364 | 101,364 | | 0 | 0 | 0 | 0 | 437,927 | 45.91% | 30.94% | 23.15% | 0.00% | 0.00% |
| 岩手盛岡 | 経常費 | 234,372 | 0.050 | 2,446 | 3,509 | 23,102 | 0 | 29,057 | | | | 0 | | | | 0 | | 263,429 | 88.97% | 11.03% | 0.00% | 0.00% | 0.00% |
| | 臨時費 | | 0.000 | | | | | 0 | | | | 0 | | | | 0 | | 0 | #DIV/0! | #DIV/0! | #DIV/0! | #DIV/0! | #DIV/0! |
| | 計 | 234,372 | 0.050 | 2,446 | 3,509 | 23,102 | 0 | 29,057 | 0 | 0 | 0 | 0 | | 0 | 0 | 0 | 0 | 263,429 | 88.97% | 11.03% | 0.00% | 0.00% | 0.00% |
| 米沢女子 | 経常費 | 400,755 | 0.074 | 8,640 | 50,904 | 164,291 | 17,077 | 240,912 | | | | 210 | | | | 200 | 200 | 642,077 | 62.42% | 37.52% | 0.03% | 0.03% | 0.00% |
| | 臨時費 | 20,870 | 0.004 | | | | | 0 | | | | 0 | | | | 0 | | 20,870 | 100.00% | 0.00% | 0.00% | 0% | 0.00% |
| | 計 | 421,625 | 0.078 | 8,640 | 50,904 | 164,291 | 17,077 | 240,912 | 0 | 210 | 0 | 210 | | 0 | 0 | 200 | 200 | 662,947 | 63.60% | 36.34% | 0.03% | 0.03% | 0.00% |
| 会津 | 経常費 | 547,272 | 0.094 | 5,238 | 34,535 | 109,994 | 73,388 | 223,155 | | | 10,448 | 10,448 | 福島特定原子力施設地域振興交付金 | | 240 | | 240 | 781,115 | 70.06% | 28.57% | 1.34% | 0.03% | 0.00% |
| | 臨時費 | | 0.000 | | | | | 0 | | | 0 | | | | | 0 | | 0 | #DIV/0! | #DIV/0! | #DIV/0! | #DIV/0! | #DIV/0! |
| | 計 | 547,272 | 0.094 | 5,238 | 34,535 | 109,994 | 73,388 | 223,155 | 0 | 0 | 10,448 | 10,448 | | 0 | 240 | 0 | 240 | 781,115 | 70.06% | 28.57% | 1.34% | 0.03% | 0.00% |
| 川崎看護 | 経常費 | 358,335 | 0.063 | 0 | 0 | 53,820 | 5,213 | 59,033 | 0 | 1,000 | 0 | 1,000 | | 0 | 0 | 0 | 0 | 418,368 | 85.65% | 14.11% | 0.24% | 0.00% | 0.00% |
| | 臨時費 | 18,924 | 0.003 | 0 | 0 | 0 | 0 | 0 | 0 | 0 | 0 | 0 | | 0 | 0 | 0 | 32,200 | 51,124 | 37.02% | 0.00% | 0.00% | 0% | 62.98% |
| | 計 | 377,259 | 0.067 | 0 | 0 | 53,820 | 5,213 | 59,033 | 0 | 1,000 | 0 | 1,000 | | 0 | 0 | 0 | 32,200 | 469,492 | 80.35% | 12.57% | 0.21% | 0.00% | 6.86% |
| 大月 | 経常費 | 158,263 | 1.980 | 6,300 | 33,969 | 124,124 | 21,288 | 185,681 | | | | 0 | | | | 0 | | 343,944 | 46.01% | 53.99% | 0.00% | 0.00% | 0.00% |
| | 臨時費 | | 0.000 | | | | | 0 | | | 0 | | | | | 0 | | 0 | #DIV/0! | #DIV/0! | #DIV/0! | #DIV/0! | #DIV/0! |
| | 計 | 158,263 | 1.980 | 6,300 | 33,969 | 124,124 | 21,288 | 185,681 | 0 | 0 | 0 | 0 | | 0 | 0 | 0 | 0 | 343,944 | 46.01% | 53.99% | 0.00% | 0.00% | 0.00% |
| 岐阜市女子 | 経常費 | 455,246 | 4.279 | 10,188 | 63,292 | 136,785 | 28,375 | 238,640 | | 2,370 | | 2,370 | | | 6,000 | | 6,000 | 702,256 | 64.83% | 33.98% | 0.34% | 0.85% | 0.00% |
| | 臨時費 | | 0.000 | | | | | 0 | | | 0 | | | | | | 0 | 0 | #DIV/0! | #DIV/0! | #DIV/0! | #DIV/0! | #DIV/0! |
| | 計 | 455,246 | 4.279 | 10,188 | 63,292 | 136,785 | 28,375 | 238,640 | 0 | 2,370 | 0 | 2,370 | | 0 | 6,000 | 0 | 6,000 | 702,256 | 64.83% | 33.98% | 0.34% | 0.85% | 0.00% |

| 区分 短大名 | 一般財源 都道府県市 負担額 H | H/a% a=5(1)一般 財源総額 | 大学収入 I | | | | | 国都道府県市支出金 J | | | | | 寄付金収入等 K | | | | 公債 収入 L | 合計M 5(1)表の 「合計C」と同じ M=H+I+ J+K+L | 比 率 | | | | | |
|-----------|------------------------|--------------------------|-----------|--------|---------|-----------|---------|-------------|----------------------|--------------|---------|---------|--|-------------|-------------|---------|------------|--|------------|------------|------------|------------|------------|-------|
| | | | 入学 検定料 | 入学料 | 授業料 | その他 | 小計 I | 国庫 支出金 | 科研費 - 間接 経費 | 都道府県 市支出金 | 小計J | 備考 | 設 備 負 担 金 | 寄 付 金 | そ の 他 | 小計K | | | H/M (%) | I/M (%) | J/M (%) | K/M (%) | L/M (%) | |
| 静岡県立 | 経常費 | 639,855 | 0.067 | 4,454 | 15,267 | 114,314 | 9,476 | 143,511 | 0 | 3,097 | 0 | 3,097 | | 0 | 0 | 0 | 0 | 786,463 | 81.36% | 18.25% | 0.39% | 0.00% | 0.00% | |
| | 臨時費 | 55,189 | 0.006 | | | | | 0 | | | | 0 | | | | 0 | 55,189 | 100.00% | 0.00% | 0.00% | 0% | 0.00% | | |
| | 計 | 695,044 | 0.072 | 4,454 | 15,267 | 114,314 | 9,476 | 143,511 | 0 | 3,097 | 0 | 3,097 | | 0 | 0 | 0 | 0 | 841,652 | 82.58% | 17.05% | 0.37% | 0.00% | 0.00% | |
| 静岡県農林 | 経常費 | 388,217 | 0.040 | | 9,678 | 40,097 | 43,455 | 93,230 | | 8,186 | | 8,186 | | | | 0 | 489,633 | 79.29% | 19.04% | 1.67% | 0.00% | 0.00% | | |
| | 臨時費 | 126,414 | 0.013 | | | | | 0 | | | | 0 | | | 111,644 | 238,058 | 53.10% | 0.00% | 0.00% | 0% | 46.90% | | | |
| | 計 | 514,631 | 0.054 | 0 | 9,678 | 40,097 | 43,455 | 93,230 | 0 | 8,186 | 0 | 8,186 | | 0 | 0 | 0 | 111,644 | 727,691 | 70.72% | 12.81% | 1.12% | 0.00% | 15.34% | |
| 三重 | 経常費 | 265,634 | #DIV/0! | 10,870 | 49,591 | 192,896 | 1,626 | 254,983 | | | | 0 | | | | 0 | 520,617 | 51.02% | 48.98% | 0.00% | 0.00% | 0.00% | | |
| | 臨時費 | 80,762 | #DIV/0! | | | | | 0 | | | | 0 | | | 120,500 | 201,262 | 40.13% | 0.00% | 0.00% | 0% | 59.87% | | | |
| | 計 | 346,396 | #DIV/0! | 10,870 | 49,591 | 192,896 | 1,626 | 254,983 | 0 | 0 | 0 | 0 | | 0 | 0 | 0 | 120,500 | 721,879 | 47.99% | 35.32% | 0.00% | 0.00% | 16.69% | |
| 島根県立 | 経常費 | 161,310 | 0.049 | 3,734 | 9,203 | 79,772 | 13,235 | 105,944 | | 636 | 0 | 636 | 県補助金： 特殊要因経 費補助金、 高等教育修 学支援制度 授業料等減 | | 501 | 501 | 268,391 | 60.10% | 39.47% | 0.24% | 0.19% | 0.00% | | |
| | 臨時費 | | 0.000 | | | | | 0 | | 21,806 | 21,806 | | | | | 0 | 21,806 | 0.00% | 0.00% | 100.00% | 0% | 0.00% | | |
| | 計 | 161,310 | 0.049 | 3,734 | 9,203 | 79,772 | 13,235 | 105,944 | 0 | 636 | 21,806 | 22,442 | | 0 | 501 | 0 | 501 | 290,197 | 55.59% | 36.51% | 7.73% | 0.17% | 0.00% | |
| 倉敷市立 | 経常費 | 278,469 | 0.231 | 3,942 | 17,596 | 77,025 | 650 | 99,213 | 2,413 | | 2,413 | 4,826 | | | | 0 | 382,508 | 72.80% | 25.94% | 1.26% | 0.00% | 0.00% | | |
| | 臨時費 | | 0.000 | | | | | 0 | | 420 | 420 | | | | | 0 | 420 | 0.00% | 0.00% | 100.00% | 0% | 0.00% | | |
| | 計 | 278,469 | 0.231 | 3,942 | 17,596 | 77,025 | 650 | 99,213 | 2,413 | 420 | 2,413 | 5,246 | | 0 | 0 | 0 | 382,928 | 72.72% | 25.91% | 1.37% | 0.00% | 0.00% | | |
| 大分芸術 | 経常費 | 445,735 | 0.110 | 14,580 | 96,368 | 276,244 | 108,750 | 495,942 | | 773 | | 773 | | | | 0 | 942,450 | 47.30% | 52.62% | 0.08% | 0.00% | 0.00% | | |
| | 臨時費 | 54,382 | 0.013 | | | | | 0 | | | | 0 | | | | 0 | 54,382 | 100.00% | 0.00% | 0.00% | 0% | 0.00% | | |
| | 計 | 500,117 | 0.123 | 14,580 | 96,368 | 276,244 | 108,750 | 495,942 | 0 | 773 | 0 | 773 | | 0 | 0 | 0 | 996,832 | 50.17% | 49.75% | 0.08% | 0.00% | 0.00% | | |
| 鹿児島 | 経常費 | 461,664 | 0.353 | 11,160 | 41,147 | 168,471 | 2,532 | 223,310 | 6,302 | | | 6,302 | | | | 0 | 59,000 | 750,276 | 61.53% | 29.76% | 0.84% | 0.00% | 7.86% | |
| | 臨時費 | 120,517 | 0.092 | | | | | 0 | | | 0 | | | | 0 | 120,517 | 120,517 | 100.00% | 0.00% | 0.00% | 0% | 0.00% | | |
| | 計 | 582,181 | 0.445 | 11,160 | 41,147 | 168,471 | 2,532 | 223,310 | 6,302 | 0 | 0 | 6,302 | | 0 | 0 | 0 | 59,000 | 870,793 | 66.86% | 25.64% | 0.72% | 0.00% | 6.78% | |
| 総計 | 経常費 | 4,974,915 | 0.088 | 85,458 | 440,019 | 1,661,391 | 341,249 | 2,528,117 | 8,715 | 16,272 | 12,861 | 37,848 | | 0 | 6,741 | 200 | 6,941 | 59,000 | 7,606,821 | 65.40% | 33.23% | 0.50% | 0.09% | 0.78% |
| | 臨時費 | 498,327 | 0.009 | 0 | 0 | 0 | 0 | 0 | 0 | 420 | 123,170 | 123,590 | | 0 | 0 | 0 | 264,344 | 886,261 | 56.23% | 0.00% | 13.95% | 0.00% | 29.83% | |
| | 計 | 5,473,242 | 0.097 | 85,458 | 440,019 | 1,661,391 | 341,249 | 2,528,117 | 8,715 | 16,692 | 136,031 | 161,438 | | 0 | 6,741 | 200 | 6,941 | 323,344 | 8,493,082 | 64.44% | 29.77% | 1.90% | 0.08% | 3.81% |

【様式5】大学予算等について

(3) 令和4年度予算額及び令和3年度決算額並びに学生1人当たり経費

【記入要領】ア.「令和4年度 歳入予算額A」「令和4年度 短期大学費歳出予算額」欄は、本年度当初予算額を記入する。

イ.「令和4年度 歳入予算額A」欄は、前5(2)表の「一般財源都道府県市負担額H」を除く「大学収入I」「国都道府県市支出金J」「寄附金収入等K」「公債収入L」の合計額(I+J+K+L)の数字を記入する。

ウ.「令和4年度 短期大学費歳出予算額」欄は、前5(1)表の「短期大学費」欄の再掲である。

「給与費」欄の「経常費D」欄には、歳出科目節のうち、報酬、給料、職員手当(退職手当を除く。)等及び共済費の合計額を、臨時費欄には退職手当を記入する。

「事業費」欄の「経常費E」欄には、5(4)表の「計」欄の金額を、「臨時費」欄には、校舎の建築費・設備費等の投資的経費等を記入する。

エ. 職員の給与が大学の予算に計上されていないときは、相当額を算出し給与費欄に記入する。

オ.「前年度決算額」欄は、「令和4年度 歳入予算額A」「令和4年度 短期大学費歳出予算額」欄に対応して記入する。

カ.「前年度基準財政需要額の短期大学にかかる額」欄は、教育費にかかる単位費用(前年度学生1人当たり 文系は354千円、理工系医療看護系は880千円、家政系芸術系は596千円を基礎)に学生数を乗じて算定した額を記入する。

キ.「学生1人当たりの経常予算額」欄の「学生数」欄は、本年5月1日現在の在学学生数を記入する。また、「学生1人当たりの経常費前年度決算額」欄の「学生数」は、本年3月1日現在の在学学生を記入する。

ク. 予算が「特別会計」に該当する場合は、その名称を備考欄に記入する。

(単位:千円)

| 区分 短大名 | 令和4年度 歳入 予算額A 前(2)表の I+J+K+L | 令和4年度 短期大学費歳出予算額 (前5(1)表の「短期大学費」欄の再掲) | | | | | | | 前年度決算額 | | | 前年度 基準財政 需要額の 短期大学 に かかる額 | 歳出に 対する 歳入の 比(%) A/C ×100 | 経常費に 対する 歳入の 比(%) A/F ×100 | 学生1人当たり | | 学生1人当たり | | 備考 |
|-----------|--|--|---------|-----------|---------|-----------|---------|-----------|-------------------|-----------|-----------|--|--|---|---------------------|------------------------------------|----------------------------|---------------------|----|
| | | 給与費 | | 事業費 | | 計 | | | 歳入 決算額 | 歳出決算額 | | | | | 経常費 予算額 F/学生数 | 学生数 (1)在学 生数 R4.5.1 現在 | 経常費 前年度 決算額 B/学生数 | 学生数 R4.3.1 現在 | |
| | | 経常費D | 臨時費 | 経常費E | 臨時費 | 経常費F | 臨時費 | 合計C | | 経常費B | 臨時費 | | | | | | | | |
| 岩手宮古 | 236,870 | 220,087 | 0 | 95,207 | 122,633 | 315,294 | 122,633 | 437,927 | 短期大学部を区分して決算していない | | | 73,278 | 54.09% | 75.13% | 1,473 | 214 | 0 | 207 | |
| 岩手盛岡 | 29,057 | 234,372 | 0 | 29,057 | 0 | 263,429 | 0 | 263,429 | 短期大学部を区分して決算していない | | | 104,164 | 11.03% | 11.03% | 1,145 | 230 | 0 | 217 | |
| 米沢女子 | 241,322 | 487,995 | 0 | 154,082 | 20,870 | 642,077 | 20,870 | 662,947 | 242,389 | 594,056 | 39,443 | 184,080 | 36.40% | 37.58% | 1,244 | 516 | 1,142 | 520 | |
| 会津 | 233,843 | 457,640 | 0 | 323,475 | 0 | 781,115 | 0 | 781,115 | 877,212 | 846,175 | 0 | 132,184 | 29.94% | 29.94% | 2,621 | 298 | 2,918 | 290 | |
| 川崎看護 | 92,233 | 274,355 | 0 | 144,013 | 51,124 | 418,368 | 51,124 | 469,492 | 123,114 | 493,069 | 5,975 | 194,480 | 19.65% | 22.05% | 2,946 | 142 | 2,283 | 216 | |
| 大月 | 185,681 | 242,843 | 0 | 101,101 | 0 | 343,944 | 0 | 343,944 | 328,190 | 314,526 | | 152,574 | 53.99% | 53.99% | 858 | 401 | 751 | 419 | |
| 岐阜女子 | 247,010 | 503,966 | | 198,290 | | 702,256 | 0 | 702,256 | 203,735 | 628,050 | | 234,822 | 35.17% | 35.17% | 1,908 | 368 | 1,590 | 395 | |
| 静岡県立 | 146,608 | 505,770 | 55,189 | 280,693 | 0 | 786,463 | 55,189 | 841,652 | 819,300 | 811,756 | 0 | 163,120 | 0 | 0 | 2,935 | 268 | 2,889 | 281 | |
| 静岡農林 | 213,060 | 282,913 | | 206,720 | 238,058 | 489,633 | 238,058 | 727,691 | 889,974 | 422,833 | 799,957 | 146,960 | 29.28% | 43.51% | 2,661 | 184 | 2,532 | 167 | |
| 三重 | 375,483 | 438,948 | 34,979 | 81,669 | 166,283 | 520,617 | 201,262 | 721,879 | 252,466 | 540,787 | 35,707 | 319,540 | 52.01% | 72.12% | 828 | 629 | 812 | 666 | |
| 島根県立 | 128,887 | 179,595 | | 88,796 | 21,806 | 268,391 | 21,806 | 290,197 | 125,975 | 248,943 | 17,992 | 59,118 | 44.41% | 48.02% | 1,647 | 163 | 1,509 | 165 | |
| 倉敷市立 | 104,459 | 269,155 | | 113,353 | 420 | 382,508 | 420 | 382,928 | 98,990 | 386,693 | | 113,516 | 27.28% | 27.31% | 1,594 | 240 | 1,660 | 233 | |
| 大分芸術 | 0 | 647,795 | | 294,655 | 54,382 | 942,450 | 54,382 | 996,832 | 457,115 | 930,111 | 17,868 | 407,630 | 0.00% | 0.00% | 1,131 | 833 | 1,067 | 872 | |
| 鹿児島 | 288,612 | 584,837 | 25,737 | 165,439 | 94,780 | 750,276 | 120,517 | 870,793 | 290,763 | 728,550 | 123,440 | 258,216 | 33.14% | 38.47% | 1,220 | 615 | 1,155 | 631 | |
| 総計 | 2,523,125 | 5,330,271 | 115,905 | 2,276,550 | 770,356 | 7,606,821 | 886,261 | 8,493,082 | 4,709,223 | 6,945,549 | 1,040,382 | 2,543,682 | 29.71% | 33.17% | 1,491 | 5,101 | 1,316 | 5,279 | |

【様式5】大学予算等について

(4) 令和4年度事業費予算の「経常費E」にかかる費目別内訳(臨時費を除く)

【記入要領】ア. この表は、前5(3)表の「令和4年度 短期大学費歳出予算額」の「事業費」の「経常費E」欄の内訳である。

イ. 「旅費」欄の「普通」「特別」については、区分(例: 部外者・部内者、国内・国外、常勤・非常勤、教員・事務職員等)の基準を備考欄に記入する。

ウ. 「需用費」欄は、消耗品費、燃料費、食糧費、被服費、印刷製本費、修繕費、光熱水道費を一括して記入する。

エ. 「役務費」欄は、通信費、広告費、運搬費、手数料等を一括して記入する。

オ. 区分について下表と異なる場合は、「その他」欄及び「合計」欄のみ記入し、内訳(予算案等)を別途添付する。

(単位:千円)

| 区分 | 節 | 賃金 | 旅費 | | | 報償費 | 交際費 | 需用費 | 役務費 | 委託料 | 使用料及び賃借料 | 工事請負費 | 備品購入費 | | | 負担金補助及び交付金 | | | その他 | 計 | |
|-------|-------------|--------|--------|--------|----|--------|-----|---------|--------|---------|----------|---------|--------|--------|--------|------------|--------|--------|-----------|-----------|---------|
| | | | 普通 | 特別 | 備考 | | | | | | | | 庁用備品費 | 図書費 | 機械器具費 | 研究費補助金 | その他補助金 | 各種負担金 | | | |
| 短大名 | 事業名 | | | | | | | | | | | | | | | | | | | | |
| 岩手宮古 | | | | | 普通 | | | | | | | | | | | | | | | 95,207 | 95,207 |
| 岩手盛岡 | | | | | 特別 | | | | | | | | | | | | | | | 29,057 | 29,057 |
| 米沢女子 | | 294 | 8,504 | | 普通 | 11,961 | 50 | 50,612 | 6,127 | 31,083 | 41,391 | | 213 | 1,208 | | | | | 2,639 | | 154,082 |
| 会津 | 大学運営費 | 4,184 | 22,313 | 1,000 | 普通 | 1,053 | 9 | 9,611 | 21,279 | 6,079 | 68,966 | 154,092 | - | 2,529 | 12,228 | - | - | 1,127 | 19,005 | 323,475 | |
| | | | | | 特別 | | | | | | | | | | | | | | | | |
| 川崎看護 | | 0 | 1,209 | 0 | 普通 | 3,187 | 0 | 22,547 | 2,893 | 55,327 | 32,234 | 0 | 3,525 | 631 | 209 | 0 | 0 | 16,059 | 6,192 | 144,013 | |
| | | | | | 特別 | | | | | | | | | | | | | | | | |
| 大月 | 事務局費 | 10,754 | 1,199 | | 普通 | 503 | 20 | 4,034 | 3,422 | 4,271 | 7,324 | | | 62 | | | 28 | 1,102 | 46 | 32,765 | |
| | 短大教育費 | | 837 | 3,261 | 普通 | 1,567 | | 5,150 | 4,623 | 2,801 | 4,736 | | | 4,100 | | | | | 110 | 27,185 | |
| | | | | | 特別 | | | | | | | | | | | | | | | | |
| | 学校管理費 | | | | 普通 | | | 8,197 | 459 | 14,652 | 261 | | | | 45 | | | | 15 | 23,629 | |
| | 基金積立金 | | | | 普通 | | | | | | | | | | | | | | | 2,811 | 2,811 |
| | | | | | 特別 | | | | | | | | | | | | | | | | |
| | 償還元金 | | | | 普通 | | | | | | | | | | | | | | | 12,923 | 12,923 |
| | 償還利子 | | | | | 普通 | | | | | | | | | | | | | | | 788 |
| 特別 | | | | | | | | | | | | | | | | | | | | | |
| 予備費 | | | | | 普通 | | | | | | | | | | | | | | | 1,000 | 1,000 |
| | | | | | 特別 | | | | | | | | | | | | | | | | |
| 岐阜市女子 | 女子短期大学管理費 | | 1,357 | | 普通 | 2,201 | | 51,650 | 8,097 | 62,996 | 18,980 | 25,310 | 3,007 | 8,607 | | 12,730 | 1,436 | | 1,919 | 198,290 | |
| 静岡県立 | | | | | 普通 | | | | | | | | | | | | | | | 280,693 | 280,693 |
| | | | | | 特別 | | | | | | | | | | | | | | | | |
| 静岡県農林 | | | | | 普通 | | | | | | | | | | | | | | | 206,720 | 206,720 |
| | | | | | 特別 | | | | | | | | | | | | | | | | |
| 三重 | 短期大学管理運営事業他 | 0 | 692 | 3,562 | 普通 | 637 | 10 | 30,577 | 2,211 | 29,611 | 10,843 | 0 | 100 | | 200 | | | 1,877 | 1,349 | 81,669 | |
| | | | | | 特別 | | | | | | | | | | | | | | | | |
| 島根県立 | | | | | 普通 | | | | | | | | | | | | | | 88,796 | 88,796 | |
| 倉敷市立 | | 27,049 | 3,255 | 476 | 普通 | 78 | | 23,672 | 3,856 | 20,638 | 22,564 | | | 2,499 | 4,270 | | | | 1,156 | 3,840 | 113,353 |
| | | | | | 特別 | | | | | | | | | | | | | | | | |
| 大分芸術 | | | | | 普通 | | | | | | | | | | | | | | | 291,544 | 291,544 |
| | | | | | 特別 | | | | | | | | | | | | | | | | |
| 鹿児島 | 短期大学費 | | 5,932 | 4,225 | 普通 | 3,388 | 0 | 28,150 | 3,606 | 28,287 | 6,801 | 0 | 3,471 | 4,873 | 3,165 | | | 1,165 | 72,376 | 165,439 | |
| | | | | | 特別 | | | | | | | | | | | | | | | | |
| 総計 | | 42,281 | 45,298 | 12,524 | | 24,575 | 89 | 234,200 | 56,573 | 255,745 | 214,100 | 179,402 | 10,316 | 24,509 | 20,117 | 12,730 | 1,464 | 25,235 | 1,114,281 | 2,273,439 | |

【別表】(5-(4)令和4年度事業費予算の「経常費E」にかかる費目別内訳(臨時費を除く))

(単位:千円)

| 区分 | 大学運営費 | | | | | | | | | | | | | | |
|------|--------|-------|-------|-----|-------|----------|---------|-------------|-------|-------|---------|--------|--------|--------|--------|
| | 教育費 | | | | 研究費 | | | 教育研究支援費 | | | | 一般管理費 | | | |
| 短大名 | 教育費 | 特別教育費 | 研究費 | 科研費 | 入学試験費 | 学生指導・支援費 | 教育研究支援費 | 教育研究施設維持管理費 | 法人費 | 大学費 | 共通施設管理費 | | | | |
| 岩手宮古 | 95,207 | 3,671 | 3,508 | 163 | 6,480 | 6,480 | | 27,497 | 3,701 | 1,993 | 3,051 | 18,752 | 57,559 | 24,675 | 32,884 |

| 区分 | 大学運営費 | | | | | | | | | | | | | |
|------|--------|-------|-------|-----|-------|----------|---------|-------------|-----|-----|---------|--------|-----|-----|
| | 教育費 | | | | 研究費 | | | 教育研究支援費 | | | | 一般管理費 | | |
| 短大名 | 教育費 | 特別教育費 | 研究費 | 科研費 | 入学試験費 | 学生指導・支援費 | 教育研究支援費 | 教育研究施設維持管理費 | 法人費 | 大学費 | 共通施設管理費 | | | |
| 岩手盛岡 | 29,057 | 7,580 | 7,580 | | 7,260 | 7,260 | | 14,023 | | | 1,513 | 12,510 | 194 | 194 |

| 区分 | 大学運営費 | | | | | | | | | | | | | | | |
|------|---------|--------|------------|--------|--------|--------------|--------|-----------|------------|-------|---------|-------|--------|---------|-------|---|
| | 教育経費 | | | | | 研究費 | | | 教育研究支援費 | | | | 一般管理費 | | | |
| 短大名 | 入試経費 | 学生経費 | 教育事業共通経費ほか | 研究費 | 図書館経費 | 教育研究支援共通経費ほか | 広報経費 | 施設等維持修繕経費 | 一般管理共通経費ほか | 人件費 | 外部資金 | 施設整備 | | | | |
| 静岡県立 | 280,693 | 69,866 | 2,594 | 40,254 | 27,018 | 27,761 | 27,761 | 5,191 | 2,002 | 3,189 | 174,778 | 2,044 | 39,818 | 132,916 | 3,097 | 0 |

| 区分 | 大学運営費 | | | | | | | | | | | | | |
|------|---------|--------|--------|-----|--------|----------|---------|-------------|-------|--------|---------|---------|--------|--------|
| | 教育費 | | | | 研究費 | | | 教育研究支援費 | | | | 一般管理費 | | |
| 短大名 | 教育費 | 特別教育費 | 研究費 | 科研費 | 入学試験費 | 学生指導・支援費 | 教育研究支援費 | 教育研究施設維持管理費 | 法人費 | 大学費 | 共通施設管理費 | | | |
| 静岡農林 | 206,720 | 21,733 | 21,733 | | 18,569 | 10,383 | 8,186 | 33,412 | 7,698 | 25,714 | | 133,006 | 96,783 | 36,223 |

| 区分 | 大学運営費 | | | | | | | | | | | | | | | |
|------|--------|--------|----------|-----|---------|-----------|------------|--------|----------|-------|--------|--------|-------|--------|-------|-----|
| | 教育経費 | | | | | 研究経費 | | | 教育研究支援経費 | | | | 一般管理費 | | 施設費事業 | 補助金 |
| 短大名 | 学生教育経費 | 入学支援経費 | 学生支援経費ほか | 研究費 | 図書館運営経費 | 図書・資料整備経費 | 学術情報業務運営経費 | 学生募集経費 | 大学運営経費ほか | 施設費事業 | 補助金 | | | | | |
| 島根県立 | 88,796 | 16,493 | 5,775 | 820 | 9,898 | 11,362 | 11,362 | 13,465 | 741 | 2,337 | 10,387 | 47,476 | 1,057 | 46,419 | 0 | 0 |

| 区分 | 大学運営費 | | | | | | | | | | | | |
|------|---------|---------|---------|--------|--------|--------|--------|-----|-------|--------|----------|-----|-----|
| | 教育研究費 | | | | | | | | 一般管理費 | | 受諾研究等事業費 | | |
| 短大名 | 教育費 | 福利厚生費 | 研究費 | 図書館運営費 | 管理費 | 地域連携費 | 教育政策費 | | | | | | |
| 大分芸術 | 291,544 | 245,127 | 114,004 | 2,717 | 19,489 | 15,765 | 85,681 | 671 | 6,800 | 46,251 | 46,251 | 166 | 166 |

| 区分 | 大学運営費 | | | | | | | | | | | |
|-----|-----------|-------|-------|----------|-------------|--------|-----------|-----|-------|-------|---------|-------|
| | 入試実施管理運営費 | | | | 教育研究調査推進事業費 | | | | | 一般管理費 | | 施設費事業 |
| 短大名 | 入学試験費 | 管理費 | 教育研究 | 学生指導・支援費 | 教育研究支援費 | 地域連携費 | 図書・資料整備経費 | | | | | |
| 鹿児島 | 165,439 | 5,051 | 1,995 | 3,056 | 30,257 | 17,739 | 8,372 | 307 | 1,561 | 2,278 | 130,131 | |

【様式5】大学予算等について

(5) 特定の管理的経費

- 【記入要領】
- ア. 「非常勤講師手当(単位:円)」欄は、令和4年度積算単価を記入する。「非常勤講師」欄は、ランク(職種)別に手当額(1時間当り単価)を記入する。
「校医等」欄は、日額・月額・年額等の単価を記入し、人数を()書きする。
 - イ. 「外部委託等の概要」欄は、令和4年度分を記入し、ない場合は「該当なし」とする。
大学業務で外部委託又はアウトソーシングしている主たるものについて、主要なもの6件以内でその項目、金額等を記入する。
なお、6件を超えるものについては、「その他〇〇件〇〇〇千円」と記入する。
 - ウ. 「負担金等」欄は、令和4年度分を記入し、ない場合は「該当なし」とする。
各種の負担金、会費等(認証評価によるものを含む。)のうち主要なもの6件以内でその名称、金額等を記入する。
なお、6件を超えるものについては、「その他〇〇件〇〇〇千円」と記入する。
 - エ. 「入学審査経費」欄は、令和3年度入試にかかる実績を記入する。
報償費とは、学外者で入学審査事務に従事した人に対する報酬、謝金等を記入する。「報償費」「賃金」欄については、延べ人数と、総額を記入する。

| 区分 短大 名 | 非常勤講師手当(単位:円) | | | | 令和4年度 外部委託等の概要 | | 令和4年度 負担金等 | | | 入学審査経費(単位:千円)(令和3年度実績) | | | | | | | | | |
|---------------|---------------|----------|-------------------------------|--------------------------------|----------------|------------|----------------|------------------|-----------------------------|------------------------|--------|--------------------------|-------------|-------------------|------------|------------------|--------|--|-------------|
| | 報酬 | | 校医等 日額・月額・ 年額の別及 び人数 | 非常勤 講師へ の旅費 支給の 有無 | 外部委託等の項目 | 金額 (千円) | 負担金等の名称 | 負担 金額 (千円) | 時間外 勤務手 当 超勤手 当 | 報 償 費 | 賃 金 | 入学案 内試験 問題等 印刷費 | そ の 他 | | | | | | |
| | 非常勤講師 | ランク(職種)別 | | | | | | | | | | | | 手当額 (1時間 当) | 金額 (千円) | 負担 金額 (千円) | 賃 金 | 入 学 案 内 試 験 問 題 等 印 刷 費 | そ の 他 |
| 岩手宮古 | 教授 | | 8,000 | 有 | 学生寮管理業務委託 | 5,060 | 該当なし | | 202 | 延べ 人 | | 441 | 978 | | | | | | |
| | 准教授 | | 7,200 | | 寮生等給食業務委託 | 7,029 | | | | | | | | | | | | | |
| | 講師 | | 5,600 | | 校舎等清掃業務委託 | 3,520 | | | | | | | | | | | | | |
| | 助教 | | 5,000 | | 校舎等警備業務委託 | 4,142 | | | | | | | | | | | | | |
| | 助手 | | 4,400 | | 緑地管理業務委託 | 7,260 | | | | | | | | | | | | | |
| | | | | | 空調設備保守点検業務委託 | 1,298 | | | | | | | | | | | | | |
| | | | | | その他 | 14件 | 18,160 | その他 | | | | | | 件 | | | | | |
| | | | | | 合計 | | 46,469 | 合計 | | | | | | | 0 | | | | |
| 岩手盛岡 | 教授 | | 8,000 | 有 | 学生寮管理運営業務委託 | 6,105 | 公立短期大学協会会費 | 512 | 延べ 人 | | | 1,124 | | | | | | | |
| | 准教授 | | 7,200 | | | | 大学基準協会正会員費 | 200 | | | | | | | | | | | |
| | 講師 | | 5,600 | | | | | | | | | | | | | | | | |
| | 助教 | | 5,000 | | | | | | | | | | | | | | | | |
| | 助手 | | 4,400 | | | | | | | | | | | | | | | | |
| | | | | | | | | | | | | | | | | | | | |
| | | | | | その他 | 件 | | その他 | | | | | | 件 | | | | | |
| | | | | | 合計 | | 6,105 | 合計 | | | | | | 712 | | | | | |
| 米沢女子 | 教授級 | | 4,700 | 有 | 清掃 | 6,653 | 公立短期大学協会 | 658 | 延べ 人 | | | | 1186 | | | | | | |
| | 准教授級 | | 4,000 | | 学寮管理 | 5,059 | 大学コンソーシアム会費 | 176 | | | | | | | | | | | |
| | 講師級 | | 3,700 | | 警備 | 3,951 | TOPIC会費 | 50 | | | | | | | | | | | |
| | | | | | ネットワークシステムサポート | 2,377 | IDE大学協会会費 | 35 | | | | | | | | | | | |
| | | | | | 学寮給食 | 2,530 | 博物館協議会 | 20 | | | | | | | | | | | |
| | | | | | 昇降機 | 1,724 | 東北北海道地区一般教育研究会 | 15 | | | | | | | | | | | |
| | | | | | その他 | 4件 | 2,395 | その他 | | | | | | 7件 | | | | | |
| | | | | | 合計 | | 24,689 | 合計 | | | | | | 1,076 | | | | | |

| 区分 短大 名 | 非常勤講師手当(単位:円) | | | 令和4年度 外部委託等の概要 | | 令和4年度 負担金等 | | 入学考査経費(単位:千円)(令和3年度実績) | | | | | | |
|---------------|---------------|-------|--|----------------------------------|------------------|----------------------|---------------|------------------------|-----|-----------|------------|------|----------|--------|
| | 報酬 | | 非常勤講師への旅費支給の有無 | 外部委託等の項目 | 金額(千円) | 負担金等の名称 | 負担金額(千円) | 時間外勤務手当 超勤手当 | 報償費 | 賃金 | 入学案内試験等印刷費 | その他 | | |
| | 非常勤講師 | 校医等 | | | | | | | | | | | 外部委託等の項目 | 金額(千円) |
| 会津 | 教授(遠隔) | 6,300 | 年額: 219,000円 (1人) | 有 | 機械警備 | 687 | 東北地区学生指導研究会会費 | 8 | 備考 | 延べ 76人 | 213 | 1163 | | |
| | 教授(近隣) | 4,200 | | 浄化槽維持管理 | 284 | 全国保育士養成協議会会費 | 140 | | | | | | | |
| | 准教授(遠隔) | 5,500 | | 学生寮給食 | 2,869 | 全国栄養士養成施設協会会費 | 122 | | | | | | | |
| | 准教授(近隣) | 3,700 | | 学生寮・校舎グリスラップ清掃 | 288 | 日本ソーシャルワーク教育学校連盟会費 | 130 | | | | | | | |
| | 講師(遠隔) | 4,600 | | 四年制大学と一括である委託業務については、短大のみの積算は不能。 | | 東北・北海道地区共通教育学校連盟会費 | 15 | | | | | | | |
| | 講師(近隣) | 3,100 | | その他 | 3件 | 1,775 | 9件 | 150 | | | | | | |
| | | | | 合計 | | 5,903 | | 1,127 | | | | | | |
| | | | | | | | | | | | | | | |
| 川崎看護 | 教授相当 | 6,500 | 年額: 1,000円 (1人) ※市職員を想定し、科目設定のみ | 有 | 該当なし | | 公立短期大学協会負担金 | 529 | 備考 | 延べ 60人 | 100 | 426 | 0 | 365 |
| | 准教授相当 | 6,240 | | 神奈川県看護師等養成機関連絡協議会負担金 | 60 | | | | | | | | | |
| | 講師相当 | 5,780 | | その他 | 件 | | | | | | | | | |
| | | | | 合計 | | 0 | | 589 | | | | | | |
| | | | | | | | | | | | | | | |
| | | | | | | | | | | | | | | |
| | | | | | | | | | | | | | | |
| 大月 | A(教授相当) | 5,000 | 学校医 年額: 196,000円 (1人) スクールカウンセラー時給5,000円 (1人) | 有 | 教務事務システム保守管理業務委託 | 1,409 | 全国公立短期大学協会負担金 | 610 | 備考 | 延べ 人 | | | | |
| | B(准教授相当) | 4,500 | | キャリアデザイン論編入学・就職ガイダンス講師委託 | 2,570 | 大学コンソーシアム負担金 | 245 | | | | | | | |
| | C(助教・講師相当) | 4,000 | | 教育設備保守管理業務委託 | 1,967 | 進学相談会参加校負担金 | 55 | | | | | | | |
| | | | | 図書館システム業務委託 | 834 | 大学ポートレート負担金 | 31 | | | | | | | |
| | | | | 施設維持管理業務委託 | 14,652 | 全国公立短期大学協会リーフレット負担金 | 10 | | | | | | | |
| | | | | その他 | 1件 | 292 | 4件 | 185 | | | | | | |
| | | | | 合計 | | 21,724 | | 1,240 | | | | | | |
| 岐阜市女子 | 日本人 | 5,260 | 校医(1) 112,000円 健康相談医 (1)184,600円 | 有 | 情報システム運用管理業務委託 | 17,616 | 全国公立短期大学協会会費 | 649 | 備考 | 延べ 人 | | 1541 | 1862 | |
| | 外国人 | 8,350 | | 環境衛生管理業務委託 | 15,869 | 日本衣料管理協会会費 | 178 | | | | | | | |
| | | | | 常駐警備業務委託 | 7,613 | 全国栄養士養成施設協会会費 | 138 | | | | | | | |
| | | | | 空調設備保守点検業務委託 | 5,133 | ネットワーク大学コンソーシアム岐阜負担金 | 124 | | | | | | | |
| | | | | エレベータ保守点検業務委託 | 3,248 | 岐阜県インターンシップ推進協議会会費 | 60 | | | | | | | |
| | | | | 学生情報事務管理システム保守業務委託 | 3,282 | 大学ポートレート運営負担金 | 32 | | | | | | | |
| | | | | その他 | 16件 | 10,235 | 11件 | 122 | | | | | | |
| | | | | 合計 | | 62,996 | | 1,303 | | | | | | |

| 区分 短大 名 | 非常勤講師手当(単位:円) | | | 令和4年度 外部委託等の概要 | | 令和4年度 負担金等 | | 入学考査経費(単位:千円)(令和3年度実績) | | | | | |
|---------------|-----------------------|----------------|--|----------------|-------------------------|------------|---------------------|------------------------|------|---------|------------|------|--------|
| | 報酬 | | 非常勤講師への旅費支給の有無 | 外部委託等の項目 | | 負担金等の名称 | | 時間外勤務手当 超勤手当 | 報償費 | 賃金 | 入学案内試験等印刷費 | その他 | |
| | 非常勤講師 | 校医等 | | | | | | | | | | | 金額(千円) |
| ランク(職種)別 | 手当額(1時間当) | 日額・月額・年額の別及び人数 | 金額(千円) | 件数 | 金額(千円) | 件数 | 備考 | | | | | | |
| 静岡県立 | 医師・弁護士 | 5,790 | 年額: 120,000円 (1人) | 有 | 設備管理等業務 | 31,614 | 全国公立短期大学協会会費 | 577 | 2848 | 延べ 人 | 684 | 1877 | |
| | その他 | 5,300 | | | 清掃業務 | 21,516 | 大学基準協会 | 200 | | | | | |
| | | | | | 警備業務 | 17,728 | 全国保育士養成協議会会費 | 140 | | | | | |
| | | | | | 小鹿キャンパス緑地施設の管理 | 7,810 | 日本介護福祉養成施設協会会費 | 135 | | | | | |
| | | | | | 中央監視設備等保守業務 | 10,340 | 日本ソーシャルワーク教育学校連盟会費 | 130 | | | | | |
| | | | | | 消防用設備等点検業務 | 3,201 | 全国歯科衛生士教育協議会会費 | 30 | | | | | |
| | | | | | その他 | 7件 | 11,527 | 12件 | | | | | 269 |
| | | | | | 合計 | | 103,736 | | | | | | 1,481 |
| 静岡県農林 | 非常勤講師 | 5,300 | 年額: 135,000円 (1人) | 有 | 学生食堂業務委託 | 30,791 | 公立短期大学協会 | 250 | 2848 | 延べ 人 | 684 | 1877 | |
| | | | | | 広報業務委託 | 17,181 | 専門職大学コンソーシアム | 186 | | | | | |
| | | | | | 舎監業務委託 | 9,977 | 授業目的公衆送信補償金 | 130 | | | | | |
| | | | | | 学内ネットワーク保守業務委託 | 7,342 | 図書館協会 | 55 | | | | | |
| | | | | | 清掃・建物衛生管理等業務委託 | 5,163 | 全国農業大学校協議会 | 47 | | | | | |
| | | | | | ホームページ管理業務委託 | 2,107 | 大学基準協会 | 47 | | | | | |
| | | | | | その他 | 44件 | 17,768 | 12件 | | | | | 356 |
| | | | | | 合計 | | 90,329 | | | | | | 1,071 |
| 三重 | 教授 | 6,800 | 年額: 224,000円 (1人) | 有 | 学内警備 | 4,371 | 全国公立短期大学協会負担金 | 796 | 2848 | 延べ 人 | 684 | 1877 | |
| | 准教授 | 6,400 | | | 学内清掃 | 2,049 | 全国栄養士養成施設協会負担金 | 130 | | | | | |
| | 講師 | 6,066 | | | 健康診断 | 2,069 | 日本ソーシャルワーク教育学校連盟負担金 | 130 | | | | | |
| | | | | | 就職支援 | 5,993 | | | | | | | |
| | | | | | | | | | | | | | |
| | | | | | | | | | | | | | |
| | | | | | その他 | 件 | | 件 | | | | | |
| | | | | | 合計 | | 14,482 | | | | | | 1,056 |
| 島根県立 | 非常勤講師(基本) | 6,300 | 校医年額: 194,000円 (1人) カウンセラー 時給:4,500円 (1人) | 有 | 施設・設備包括委託業務 | 50,626 | 全国公立短期大学協会年会費・負担金 | 504 | 2848 | 延べ 人 | 3 | 630 | |
| | 非常勤講師(遠距離) | 8,400 | | | 警備・消防設備保守業務委託 | 15,444 | 全国保育士養成協議会年会費 | 140 | | | | | |
| | <内部> | | | | マルチメディア演習室・視聴覚機器等保守業務委託 | 3,026 | 中四国保育士養成協議会会費 | 35 | | | | | |
| | 教授(他キャンパス従事) | 4,900 | | | 各種廃棄物処理業務委託 | 794 | 大学ポートレート負担金 | 32 | | | | | |
| | 准教授(他キャンパス従事) | 4,550 | | | 各種行事用交通誘導業務委託 | 420 | 図書館協会年会費 | 37 | | | | | |
| | 教授及び准教授以外の者(他キャンパス従事) | 4,200 | | | 授業等アンケート集計業務委託 | 352 | | | | | | | |
| | 事務職員 | 3,500 | | | その他 | 件 | | 件 | | | | | |
| | | | | | 合計 | | 70,662 | | | | | | 748 |

| 区分 短大 大 名 | 非常勤講師手当(単位:円) | | | 令和4年度 外部委託等の概要 | | 令和4年度 負担金等 | | 入学調査経費(単位:千円)(令和3年度実績) | | | | | |
|--------------------|---------------|-------|--|--------------------|----------------|----------------------|---------------|------------------------|---------------------------|------|------------|-------|----------|
| | 報酬 | | 非常勤講師への旅費支給の有無 | 外部委託等の項目 | 金額(千円) | 負担金等の名称 | 負担金額(千円) | 時間外勤務手当 超勤手当 | 報償費 | 賃金 | 入学案内試験等印刷費 | その他 | |
| | 非常勤講師 | 校医等 | | | | | | | | | | | 外部委託等の項目 |
| 倉敷市立 | 非常勤講師 | 5,000 | 年額: 442,400円 (合計3人) 126,600円 +105円× 240人= 151,800円 (内科) 120,100円 +105円× 240人= 145,300円 (耳鼻科、 | 有 | 警備委託料 | 925 | 全国公立短期大学協会負担金 | 533 | 延べ 人 | | | 1,798 | |
| | 非常勤助手 | 3,300 | | 広報・啓発委託料 | 1,161 | 保育士養成協議会会費 | 140 | | | | | | |
| | | | | 清掃委託料 | 5,250 | 岡山県保育士養成協議会負担金 | 35 | | | | | | |
| | | | | 設備保守点検委託料 | 7,593 | 保育実習負担金 | 110 | | | | | | |
| | | | | 剪定除草委託料 | 560 | 中四国保育士養成協議会会費 | 35 | 備考 | その他、入学選抜等事務委託料として、1,569千円 | | | | |
| | | | | モデル派遣等委託料 | 297 | 出席者負担金 | 142 | | | | | | |
| | | | | その他 | 8件 | 4,852 | その他 | | | 10件 | 161 | | |
| | | | | 合計 | | 20,638 | 合計 | | 1,156 | | | | |
| 大分芸術 | 教授 | 5,000 | 年額: 418,000円 (2人) | 有 | 庁舎等警備及び庁舎等管理業務 | 26,224 | 公立短期大学協会年会費等 | 840 | 延べ 6 人 | 104 | 364 | 57 | |
| | 准教授 | 4,500 | | 庁舎等清掃業務 | 7,920 | おおいた地域連携プラットフォーム負担金 | 64 | | | | | | |
| | 講師 | 4,000 | | 会計アドバイザー委託 | 4,844 | 全国大学実務教育協会年会費 | 50 | | | | | | |
| | その他 | 1,500 | | 人文棟空調設備保守点検業務 | 3,905 | 日本図書館協会年会費 | 37 | | | | | | |
| | | | | 美術科デザイン派遣職員委託 | 3,277 | 九州地区大学教職課程研究連絡協議会年会費 | 28 | 備考 | | | | | |
| | | | | コンピュータネットワーク運用支援業務 | 1,584 | 九州地区大学一般教育研究会年会費 | 15 | | | | | | |
| | | | | その他 | 23件 | 19,030 | その他 | | | 11件 | 210 | | |
| | | | | 合計 | | 66,784 | 合計 | | 1,244 | | | | |
| 鹿児島 | 学外一部 | 5,670 | 日額: 13,570円 (1人) | 有 | 庁舎等清掃業務委託 | 15,202 | 全国公立短期大学協会会費 | 702 | 延べ 108 人 | 2602 | | 637 | 1206 |
| | 学外二部 | 6,070 | | 学内警備業務委託 | 8,580 | 全国栄養士養成施設協議会会費 | 114 | | | | | | |
| | 学内二部 | 4,650 | | 消防用設備保守点検業委託 | 390 | 全国大学体育連合年会費 | 20 | | | | | | |
| | | | | 身障者用エレベーター保守点検業委託 | 1,299 | 日本図書館協会会費 | 23 | | | | | | |
| | | | | 自家用電気工作物保安管理業務委託 | 441 | 九州地区大学教職員課程研究連絡協議会会費 | 28 | 備考 | | | | | |
| | | | | 学内電話交換設備保守点検業委託 | 334 | 九州地区大学体育協議会負担金 | 72 | | | | | | |
| | | | | その他 | 8件 | 953 | その他 | | | 6件 | 181 | | |
| | | | | 合計 | | 27,199 | 合計 | | 1,140 | | | | |

【様式5】大学予算等について

(6)教員研究費(令和4年度)

【記入要領】ア.「教員研究費予算の配分決定」欄は、該当するものに「○」印をつける。「その他」については、その内容を記入する。

イ.「教員研究費」「教員研究旅費」欄の「●教員1人当り単価」欄は、職位別、又は実験・非実験・区分無の区分別に教員1人当り単価を記入する。

なお、「●教員1人当り単価」欄については、「教員研究費」及び「教員研究旅費」の積算内訳ごとの単価の合計額を記入する。

(単位:千円)

| 区分 | (2)令和4年度 教員研究費 | | | | | | | | | | 令和4年度 教員 研究費 合計 (千円) A | 令和 3年度 教員 研究費 予算額 (千円) B | 比較 増△減 C 増減額 C=A-B 増減率 C/B(%) | 備考 | | | | | | |
|-----|-----------------------------|---------------------|---|-----------------------|---|--|--|--|-----------|--|---------------------------------------|--|---|--------|---------|--|---|--|------|--|
| | (1)教員 研究費 予算の 配分決定 | | ①教員研究費 | | ②教員研究旅費 | | ③プロジェクト研究等研究費 | | | | | | | | | | | | | |
| | 区分 | | 該当事項欄の前欄に○印を付けて、その他については() 内にその内容を記入する。 | | 該当事項欄の前欄に○印を付けて、その他については()内 にその内容を記入する。 | | 該当事項欄の前欄に○印を付けて予算額を記入し、その他 についてはその内容及び予算額を記入する。 | | | | | | | | | | | | | |
| 短大名 | 岩手宮古 | イ 予算 積算 通り | ロ 教授 会で 決定 | ハ (配分 審査 会等) | ●積算内訳 | | イ. 備品費 | | イ. 教員研究旅費 | | ○ | イ. 学内で研究を募集し、審査のうえ配分(例 えば、「学内科研費」等) (予算額: 27,219 千円) | 33,699 | 42,810 | ▲ 9,111 | | | | | |
| | | | | | ●教員一人当り単価(千円) | | ロ. 需用費(消耗品費等) | | ロ. 学生指導旅費 | | | | | | | | ロ. 大学で共同研究としてテーマを設定し配 分 (予算額: 千円) | | | |
| | | | | | ●配分方法 | | ハ. その他 | | ハ. その他 | | | | | | | | ハ. その他 内容: (予算額: 千円) | | | |
| | | | | | ●予算額 | | 6,480 千円 | | ●予算額 | | | | | | | | 千円 | | ●予算額 | |
| 短大名 | 岩手盛岡 | イ 予算 積算 通り | ロ 教授 会で 決定 | ハ (配分 審査 会等) | ●積算内訳 | | イ. 備品費 | | イ. 教員研究旅費 | | ○ | イ. 学内で研究を募集し、審査のうえ配分(例 えば、「学内科研費」等) (予算額: 27,219 千円) | 37,479 | 45,510 | ▲ 8,031 | | | | | |
| | | | | | ●教員一人当り単価(千円) | | ロ. 需用費(消耗品費等) | | ロ. 学生指導旅費 | | | | | | | | ロ. 大学で共同研究としてテーマを設定し配 分 (予算額: 千円) | | | |
| | | | | | ●配分方法 | | ハ. その他 | | ハ. その他 | | | | | | | | ハ. その他 内容: (予算額: 千円) | | | |
| | | | | | ●予算額 | | 10,260 千円 | | ●予算額 | | | | | | | | 千円 | | ●予算額 | |

| 区分 短大 名 | (1)教員研究費 予算の 配分決定 | | | (2)令和4年度 教員研究費 | | | | | | | | | | | | | | | 令和4年 度 教員 研究費 合計 (千円) A | 令和 3年度 教員 研究費 予算額 (千円) B | 比較 増△減 C | 備考 | | | | | | | | |
|---------------|-------------------------|---------------------|-----------------------------------|---|-----|-------------------------------------|-----|----|---|-----|-------------------------------------|-----|----|---|----------------------------|---|--------|--------|---|--|----------------|----|--|--|--|----------|--|--|--|--|
| | | | | ①教員研究費 | | | | | ②教員研究旅費 | | | | | ③プロジェクト研究等研究費 | | | | | | | | | | | | | | | | |
| | | | | 該当事項欄の前欄に○印を付けて、その他については() 内にその内容を記入する。 | | | | | 該当事項欄の前欄に○印を付けて、その他については()内 にその内容を記入する。 | | | | | 該当事項欄の前欄に○印を付けて予算額を記入し、その他 についてはその内容及び予算額を記入する。 | | | | | | | | | | | | | | | | |
| 米沢女子 | イ 予算 積算 通り | ロ 教授 会で 決定 | ハ (配 分 審 査 会 等) | ●積算内訳 | | ●教員一人当たり単価(千円) | | | | | ●教員一人当たり単価(千円) | | | | | イ. 学内で研究を募集し、審査のうえ配分(例 えば、「学内科研費」等) (予算額: 1,780 千円) | 10,040 | 11,165 | ▲ 1,125 | | | | | | | | | | | |
| | | | | ○イ. 備品費 | ○ | イ. 教員研究旅費 | | | | | | | | | | | | | | | | | | | | | | | | |
| | | | | ○ロ. 需用費(消耗品費等) | | ロ. 学生指導旅費 | | | | | | | | | | | | | | | | | | | | | | | | |
| | | | | ○ハ. その他 (学科年会費等) | | ハ. その他 () | | | | | | | | | | | | | | | | | | | | | | | | |
| | | | | ●教員一人当たり単価(千円) | | | | | ●教員一人当たり単価(千円) | | | | | | | | | | | | | | | | | | | | | |
| | | | | 教授 | 准教授 | 講師 | 助教 | 助手 | 教授 | 准教授 | 講師 | 助教 | 助手 | ロ. 大学で共同研究としてテーマを設定し配 分 (予算額: 585 千円) | | | | | | | | | | | | | | | | |
| | | | | 実験 | 176 | 176 | 176 | | | 117 | 117 | 117 | | | ハ. その他 内容: (予算額: 千円) | | | | | | | | | | | | | | | |
| | | | | 非実験 | 137 | 137 | 137 | | | 92 | 92 | 92 | | | | | | | | | | | | | | | | | | |
| | | | | 区分無 | | | | | | | | | | | | | | | | | | | | | | | | | | |
| | | | | ●配分方法 | | イ. 専攻又は教室ごとに、教員1人当たり単価に人数を乗 じて配分 | | | | | イ. 専攻又は教室ごとに、教員1人当たり単価に人数 を乗じて配分 | | | | | | | | | | | | | | | | | | | |
| | | | | ○ | | ロ. 学科・専攻を単位に配分 | | | | | ロ. 学科・専攻を単位に配分 | | | | | | | | | | | | | | | | | | | |
| | | | | ○ | | ハ. その他 (教員1人当たり単価を各教員に配分) | | | | | ○ (教員1人当たり単価を各教員に配分) | | | | | | | | | | | | | | | | | | | |
| | | | | ●予算額 | | 4,598 千円 | | | | | ●予算額 | | | | | 3,077 千円 | | | | | ●予算額 | | | | | 2,365 千円 | | | | |
| 会津 | イ 予算 積算 通り | ロ 教授 会で 決定 | ハ (配 分 審 査 会 等) | ●積算内訳 | | ●教員一人当たり単価(千円) | | | | | ●教員一人当たり単価(千円) | | | | | イ. 学内で研究を募集し、審査のうえ配 分(例えば、「学内科研費」等) (予算額: 千円) | 10,042 | 10,042 | 0 | 四年制大学と合同で実施している 学内競争的研究費は除いて記載 している。 | | | | | | | | | | |
| | | | | ○イ. 備品費 | | イ. 教員研究旅費 | | | | | | | | | | | | | | | | | | | | | | | | |
| | | | | ○ロ. 需用費(消耗品費等) | | ロ. 学生指導旅費 | | | | | | | | | | | | | | | | | | | | | | | | |
| | | | | ○ハ. その他 (教員が一人ずつ研究費を積算する。) | | ハ. その他 (旅費のみを独立して積算していない。) | | | | | | | | | | | | | | | | | | | | | | | | |
| | | | | ●教員一人当たり単価(千円) | | | | | ●教員一人当たり単価(千円) | | | | | | | | | | | | | | | | | | | | | |
| | | | | 教授 | 准教授 | 講師 | 助教 | 助手 | 教授 | 准教授 | 講師 | 助教 | 助手 | ロ. 大学で共同研究としてテーマを設定 し配 分 (予算額: 千円) | | | | | | | | | | | | | | | | |
| | | | | 実験 | | | | | | | | | | ハ. その他 内容:教員の積極的な研究を推進し、 研究意欲を高め資質向上を図るために 学外研修を行う。 (予算額: 1,000 千円) | | | | | | | | | | | | | | | | |
| | | | | 非実験 | | | | | | | | | | | | | | | | | | | | | | | | | | |
| | | | | 区分無 | | | | | | | | | | | | | | | | | | | | | | | | | | |
| | | | | ●配分方法 | | イ. 専攻又は教室ごとに、教員1人当たり単価に人 数を乗じて配分 | | | | | イ. 専攻又は教室ごとに、教員1人当たり単価に 人数を乗じて配分 | | | | | | | | | | | | | | | | | | | |
| | | | | ○ | | ロ. 学科・専攻を単位に配分 | | | | | ロ. 学科・専攻を単位に配分 | | | | | | | | | | | | | | | | | | | |
| | | | | ○ | | ハ. その他 (教員個別に同額を配分。) | | | | | ○ (旅費のみを独立して積算していない。) | | | | | | | | | | | | | | | | | | | |
| | | | | ●予算額 | | 9,042 千円 | | | | | ●予算額 | | | | | 0 千円 | | | | | ●予算額 | | | | | 1,000 千円 | | | | |

| 区分 短大 名 | (1)教員研究費予算の配分決定 | | (2)令和4年度 教員研究費 | | | | | | | | | | | 令和4年度 教員研究費 合計 (千円) A | 令和3年度 教員研究費 予算額 (千円) B | 比較 増△減 C 増減額 C=A-B 増減率 C/B(%) | 備考 |
|---------------|-----------------|------------------------|---|-----|---------------------------------|-----------------|----|---|----------------|----|-------------------------------------|---|--|-----------------------------------|------------------------------------|---|----|
| | | | ①教員研究費 | | | | | ②教員研究旅費 | | | | | ③プロジェクト研究等研究費 | | | | |
| | | | 該当事項欄の前欄に○印を付けて、その他については()内にその内容を記入する。 | | | | | 該当事項欄の前欄に○印を付けて、その他については()内にその内容を記入する。 | | | | | 該当事項欄の前欄に○印を付けて予算額を記入し、その他についてはその内容及び予算額を記入する。 | | | | |
| 岐阜市女子 | イ 予算積算通り | ロ 教授会で決定 ハ (配分審査会等) | ●積算内訳 | | | ●教員一人当たり単価(千円) | | | ●教員一人当たり単価(千円) | | | イ. 学内で研究を募集し、審査のうえ配分(例えば、「学内科研費」等) (予算額: 千円) | 17,582 | 22,448 | ▲ 4.866 | | |
| | | | ○ イ. 備品費 | ○ | イ. 教員研究旅費 | | | | | | ロ. 大学で共同研究としてテーマを設定し配分 (予算額: 千円) | | | | | | |
| | | | ○ ロ. 需用費(消耗品費等) | ○ | ロ. 学生指導旅費 | | | | | | | | | | | | |
| | | | ハ. その他 () | | ハ. その他 () | | | | | | | | | | | | |
| | | | 教授 准教授 講師 助教 助手 | | | 教授 准教授 講師 助教 助手 | | | | | | | | | | | |
| 実験 | | | 実験 | | | 実験 | | | | | | | | | | | |
| 非実験 | | | 非実験 | | | 非実験 | | | | | | | | | | | |
| 区分無 | | | 80 | 80 | 80 | 80 | 80 | 80 | 80 | 80 | 80 | 80 | | | | | |
| ○ | ○ | ○ | ●配分方法 | | | ●教員一人当たり単価(千円) | | | ●教員一人当たり単価(千円) | | | ハ. その他 内容: (予算額: 千円) | 17,582 | 22,448 | -21.68% | | |
| | | | ○ イ. 専攻又は教室ごとに、教員1人当たり単価に人数を乗じて配分 | ○ | イ. 専攻又は教室ごとに、教員1人当たり単価に人数を乗じて配分 | | | | | | | | | | | | |
| | | | ロ. 学科・専攻を単位に配分 | | ロ. 学科・専攻を単位に配分 | | | | | | | | | | | | |
| | | | ハ. その他 () | | ハ. その他 () | | | | | | | | | | | | |
| | | | ●予算額 | | | 17,072 | 千円 | ●予算額 | | | 510 | | | | | | 千円 |
| 静岡県立 | イ 予算積算通り | ロ 教授会で決定 ハ (配分審査会等) | ●積算内訳 | | | ●教員一人当たり単価(千円) | | | ●教員一人当たり単価(千円) | | | イ. 学内で研究を募集し、審査のうえ配分(例えば、「学内科研費」等) (予算額: 7,690 千円) | 20,386 | 24,047 | ▲ 3.661 | | |
| | | | ○ イ. 備品費 | | イ. 教員研究旅費 | | | | | | ロ. 大学で共同研究としてテーマを設定し配分 (予算額: 千円) | | | | | | |
| | | | ○ ロ. 需用費(消耗品費等) | | ロ. 学生指導旅費 | | | | | | | | | | | | |
| | | | ハ. その他 () | | ハ. その他 () | | | | | | | | | | | | |
| | | | 教授 准教授 講師 助教 助手 | | | 教授 准教授 講師 助教 助手 | | | | | | | | | | | |
| 実験 | | | 実験 | | | 実験 | | | | | | | | | | | |
| 非実験 | | | 非実験 | | | 非実験 | | | | | | | | | | | |
| 区分無 | | | 529 | 284 | 213 | 139 | 85 | 71 | 71 | 50 | | | | | | | |
| ○ | ○ | ○ | ●配分方法 | | | ●教員一人当たり単価(千円) | | | ●教員一人当たり単価(千円) | | | ハ. その他 内容: (予算額: 千円) | 20,386 | 24,047 | -15.22% | | |
| | | | ○ イ. 専攻又は教室ごとに、教員1人当たり単価に人数を乗じて配分 | | イ. 専攻又は教室ごとに、教員1人当たり単価に人数を乗じて配分 | | | | | | | | | | | | |
| | | | ロ. 学科・専攻を単位に配分 | | ロ. 学科・専攻を単位に配分 | | | | | | | | | | | | |
| | | | ハ. その他 () | | ハ. その他 () | | | | | | | | | | | | |
| | | | ●予算額 | | | 10,239 | 千円 | ●予算額 | | | 2,457 | | | | | | 千円 |

| 区分 短大 名 | (1)教員研究費 予算の 配分決定 | | | (2)令和4年度 教員研究費 | | | | | | | | | | | | | | | 令和4年 度 教員 研究費 合計 (千円) A | 令和 3年度 教員 研究費 予算額 (千円) B | 比較 増△減 C 増減額 C=A-B 増減率 C/B(%) | 備考 | | | |
|---------------|---------------------------------|---------------------|----------------------------|---|-----------------|-------------------------------|-----------------------|------------|---|----|---------------|-----------------------|----|--|----|-------|-----------------------|----|---|--|---|----|----|----|-----|
| | | | | ①教員研究費 | | | | | ②教員研究旅費 | | | | | ③プロジェクト研究等研究費 | | | | | | | | | | | |
| | | | | 該当事項欄の前欄に○印を付けて、その他については()内にその内容を記入する。 | | | | | 該当事項欄の前欄に○印を付けて、その他については()内にその内容を記入する。 | | | | | 該当事項欄の前欄に○印を付けて予算額を記入し、その他についてはその内容及び予算額を記入する。 | | | | | | | | | | | |
| 静岡 農林 | イ 予算 積算 通り | ロ 教授 会で 決定 | ハ (研究 推進 委員 会) | ● 積算内訳 | | | | | ● 教員一人当り単価(千円) | | | | | ● 教員一人当り単価(千円) | | | | | 10,383 | 10,147 | 236 | | | | |
| | | | | ○イ. 備品費 | ○ロ. 需用費(消耗品費等) | ○ハ. その他 (役務費、使用料、負担金、旅費) | ○イ. 教員研究旅費 | ○ロ. 学生指導旅費 | ○ハ. その他 () | 教授 | 准教授 | 講師 | 助教 | 助手 | 教授 | 准教授 | 講師 | 助教 | | | | | 助手 | 教授 | 准教授 |
| | ● 配分方法 | | | | | ● 配分方法 | | | | | ● 配分方法 | | | | | 2.33% | | | | | | | | | |
| | ○イ. 専攻又は教室ごとに、教員1人当り単価に人数を乗じて配分 | ○ロ. 学科・専攻を単位に配分 | ○ハ. その他 (教員個々に配分) | ○イ. 専攻又は教室ごとに、教員1人当り単価に人数を乗じて配分 | ○ロ. 学科・専攻を単位に配分 | ○ハ. その他 () | ● 予算額 9,360 千円 | | | | | ● 予算額 千円 | | | | | ● 予算額 1,023 千円 | | | | | | | | |
| 三重 | イ 予算 積算 通り | ロ 教授 会で 決定 | ハ (配分 審査 会 等) | ● 積算内訳 | | | | | ● 教員一人当り単価(千円) | | | | | ● 教員一人当り単価(千円) | | | | | 11,232 | 10,762 | 470 | | | | |
| | | | | ○イ. 備品費 | ○ロ. 需用費(消耗品費等) | ○ハ. その他 (備品修繕料等) | ○イ. 教員研究旅費 | ○ロ. 学生指導旅費 | ○ハ. その他 (在外研修旅費等) | 教授 | 准教授 | 講師 | 助教 | 助手 | 教授 | 准教授 | 講師 | 助教 | | | | | 助手 | 教授 | 准教授 |
| | ● 配分方法 | | | | | ● 配分方法 | | | | | ● 配分方法 | | | | | 4.37% | | | | | | | | | |
| | ○イ. 専攻又は教室ごとに、教員1人当り単価に人数を乗じて配分 | ○ロ. 学科・専攻を単位に配分 | ○ハ. その他 () | ○イ. 専攻又は教室ごとに、教員1人当り単価に人数を乗じて配分 | ○ロ. 学科・専攻を単位に配分 | ○ハ. その他 (在外研修対象教員に対して配分) | ● 予算額 7,670 千円 | | | | | ● 予算額 3,562 千円 | | | | | ● 予算額 千円 | | | | | | | | |

| 区分 短大 名 | (1)教員研究費予算の配分決定 | | (2)令和4年度 教員研究費 | | | | | | | | | | | | | | | | 令和4年度 教員 研究費 合計 (千円) A | 令和 3年度 教員 研究費 予算額 (千円) B | 比較 増△減 C 増減額 C=A-B 増減率 C/B(%) | 備考 | | | | | | |
|---------------|-----------------|---------------------------|---|-----|-----|--------------------------------|----|---------------|-----------|----|--|--------------------------------|---|-----|-----|---|----|----|---------------------------------------|--|---|--------|--------|-----|----|----|--|----|
| | | | ①教員研究費 | | | | | ②教員研究旅費 | | | | | ③プロジェクト研究等研究費 | | | | | | | | | | | | | | | |
| | | | 該当事項欄の前欄に○印を付けて、その他については()内にその内容を記入する。 | | | | | | | | | | | | | | | | | | | | | | | | | |
| 島根県立 | イ 予算積算通り | ロ 教授会で決定 ハ その他(配分審査会等) | ●積算内訳 | | | イ. 備品費 | | | ○ | | | イ. 教員研究旅費 | | | ○ | イ. 学内で研究を募集し、審査のうえ配分(例えば、「学内科研費」等) (予算額: 3,071 千円) | | | | | | 10,821 | 10,825 | ▲ 4 | | | | |
| | | | ○ | | | ロ. 需用費(消耗品費等) | | | ○ | | | ロ. 学生指導旅費 | | | | | | | | | | | | | | | | |
| | | | ○ | | | ハ. その他 (経費費目ごとの単価はない) | | | ○ | | | ハ. その他 (①に含む) | | | | | | | | | | | | | | | | |
| | | | ●教員一人当り単価(千円) | | | | | ●教員一人当り単価(千円) | | | | | | | | | | | | | | | | | | | | |
| | | | 教授 | | 准教授 | | 講師 | 助教 | | 助手 | | 教授 | | 准教授 | | 講師 | 助教 | | 助手 | | | | | | | | | |
| 実験 | | | | | | | | | | | | | | | | | | | | | | | | | | | | |
| 非実験 | | | | | | | | | | | | | | | | | | | | | | | | | | | | |
| 区分無 | | 650 | | 550 | | | | | | | | | | | | | | | | | | | | | | | | |
| ○ | | | ●配分方法 | | | イ. 専攻又は教室ごとに、教員1人当り単価に人数を乗じて配分 | | | ○ | | | イ. 専攻又は教室ごとに、教員1人当り単価に人数を乗じて配分 | | | | ハ. その他 内容: (予算額: 千円) | | | | | | | -0.04% | | | | | |
| | | | ○ | | | ロ. 学科・専攻を単位の配分 | | | ○ | | | ロ. 学科・専攻を単位の配分 | | | | | | | | | | | | | | | | |
| | | | ○ | | | ハ. その他 (教員ごとに配分) | | | ○ | | | ハ. その他 () | | | | | | | | | | | | | | | | |
| | | | ●予算額 7,750 千円 | | | | | ●予算額 千円 | | | | | ●予算額 3,071 千円 | | | | | | | | | | | | | | | |
| | | | 教授 | | 准教授 | | 講師 | 助教 | | 助手 | | 教授 | | 准教授 | | | | | | | | | | | 講師 | 助教 | | 助手 |
| 倉敷市立 | イ 予算積算通り | ロ 教授会で決定 ハ その他(配分審査会等) | ●積算内訳 | | | ○ | | | イ. 教員研究旅費 | | | ○ | イ. 学内で研究を募集し、審査のうえ配分(例えば、「学内科研費」等) (予算額: 460 千円) | | | | | | 9,764 | 10,129 | ▲ 365 | | | | | | | |
| | | | ○ | | | ロ. 需用費(消耗品費等) | | | ○ | | | | ロ. 学生指導旅費 | | | | | | | | | | | | | | | |
| | | | ○ | | | ハ. その他 () | | | ○ | | | | ハ. その他 () | | | | | | | | | | | | | | | |
| | | | ●教員一人当り単価(千円) | | | | | ●教員一人当り単価(千円) | | | | | | | | | | | | | | | | | | | | |
| | | | 教授 | | 准教授 | | 講師 | 助教 | | 助手 | | | 教授 | | 准教授 | | 講師 | 助教 | | | | | 助手 | | | | | |
| 実験 | | | | | | | | | | | | | | | | | | | | | | | | | | | | |
| 非実験 | | | | | | | | | | | | | | | | | | | | | | | | | | | | |
| 区分無 | | 186 | | 186 | | 186 | | 186 | | 73 | | 73 | | 73 | | 73 | | | | | | | | | | | | |
| ○ | ○ | | ●配分方法 | | | イ. 専攻又は教室ごとに、教員1人当り単価に人数を乗じて配分 | | | ○ | | | イ. 専攻又は教室ごとに、教員1人当り単価に人数を乗じて配分 | | | | ハ. その他 内容: (予算額: 千円) | | | | | | | -3.60% | | | | | |
| | | | ○ | | | ロ. 学科・専攻を単位の配分 | | | ○ | | | ロ. 学科・専攻を単位の配分 | | | | | | | | | | | | | | | | |
| | | | ○ | | | ハ. その他 () | | | ○ | | | ハ. その他 () | | | | | | | | | | | | | | | | |
| | | | ●予算額 5,799 千円 | | | | | ●予算額 1,835 千円 | | | | | ●予算額 2,130 千円 | | | | | | | | | | | | | | | |
| | | | 教授 | | 准教授 | | 講師 | 助教 | | 助手 | | 教授 | | 准教授 | | | | | | | | | | | 講師 | 助教 | | 助手 |

| 区分 短大 名 | (1)教員研究費予算の配分決定 | | (2)令和4年度 教員研究費 | | | | | | | | | | | | | | | 令和4年度 教員研究費 合計 (千円) A | 令和3年度 教員研究費 予算額 (千円) B | 比較 増△減 C 増減額 C=A-B 増減率 C/B(%) | 備考 | |
|---------------|-----------------|-------------|--|----------------|---|---|---|---|----------------|---|---|---|--|----------------|---|---|---|-----------------------------------|------------------------------------|---|-------|--|
| | | | ①教員研究費 | | | | | ②教員研究旅費 | | | | | ③プロジェクト研究等研究費 | | | | | | | | | |
| | | | 該当事項欄の前欄に○印を付けて、その他については()内にその内容を記入する。 | | | | | 該当事項欄の前欄に○印を付けて、その他については()内にその内容を記入する。 | | | | | 該当事項欄の前欄に○印を付けて予算額を記入し、その他についてはその内容及び予算額を記入する。 | | | | | | | | | |
| | | | イ. 備品費 ロ. 需用費(消耗品費等) ハ. その他 ○ () | | | | | イ. 教員研究旅費 ロ. 学生指導旅費 ハ. その他 ○ () | | | | | イ. 学内で研究を募集し、審査のうえ配分(例えば、「学内科研費」等) (予算額: 2,000 千円) ロ. 大学で共同研究としてテーマを設定し配分 (予算額: 千円) ハ. その他 内容: (予算額: 千円) | | | | | | | | | |
| 大分芸術 | イ 予算積算通り | ロ 教授会で決定 | ハ (配分審査会等) | ●積算内訳 | | | | | ●教員一人当たり単価(千円) | | | | | ●教員一人当たり単価(千円) | | | | | 17,600 | 16,675 | 925 | |
| | | | | イ | ロ | ハ | ニ | ホ | イ | ロ | ハ | ニ | ホ | イ | ロ | ハ | ニ | ホ | | | | |
| 大分芸術 | ○ | | | ●配分方法 | | | | | ●教員一人当たり単価(千円) | | | | | ●教員一人当たり単価(千円) | | | | | 17,600 | 16,675 | 5.55% | |
| | | | | イ | ロ | ハ | ニ | ホ | イ | ロ | ハ | ニ | ホ | イ | ロ | ハ | ニ | ホ | | | | |
| | | | | ●予算額 15,600 千円 | | | | | ●予算額 千円 | | | | | ●予算額 2,000 千円 | | | | | | | | |
| 鹿児島 | イ 予算積算通り | ロ 教授会で決定 | ハ (配分審査会等) | ●積算内訳 | | | | | ●教員一人当たり単価(千円) | | | | | ●教員一人当たり単価(千円) | | | | | 17,198 | 17,198 | 0 | |
| | | | | イ | ロ | ハ | ニ | ホ | イ | ロ | ハ | ニ | ホ | イ | ロ | ハ | ニ | ホ | | | | |
| 鹿児島 | ○ | | | ●配分方法 | | | | | ●教員一人当たり単価(千円) | | | | | ●教員一人当たり単価(千円) | | | | | 17,198 | 17,198 | 0.00% | |
| | | | | イ | ロ | ハ | ニ | ホ | イ | ロ | ハ | ニ | ホ | イ | ロ | ハ | ニ | ホ | | | | |
| | | | | ●予算額 13,498 千円 | | | | | ●予算額 3,489 千円 | | | | | ●予算額 211 千円 | | | | | | | | |

【様式5】大学予算等について

(7) 科学研究費補助金及びその他研究費補助金(令和3年度)

① 文部科学省科学研究費補助金の応募・採択(新規採択+継続分)の状況(令和3年度)

【記入要領】

ア. 短期大学としての令和3年度の実績を記入する。

イ. 研究種目ごとに、新規・継続の別に記入する。

ウ. 「研究分担分」欄には、他機関の研究代表者による研究分担分を記入する。

(単位:千円)

| 区分 | 研究種目 | 新規・継続の別 | 応募 | | 採択 | | 研究分担分 | | |
|------|-----------------|---------|-------|--------|-------|-------|-------|-------|---------------------------|
| | | | 件数 | 金額 | 件数 | 金額 | 件数 | 金額 | 大学名等 |
| 岩手宮古 | 基盤研究(C) | 新規 | 5 | 12,968 | | | 1 | 390 | 岡山理科大学 |
| | 挑戦的研究(萌芽) | 新規 | 1 | 2,913 | | | | | |
| | 若手研究 | 新規 | 1 | 3,562 | | | | | |
| | 研究活動スタート支援 | 新規 | 1 | 2,045 | | | | | |
| | 基盤研究(C) | 継続 | | | 1 | 260 | | | |
| | 若手研究 | 継続 | | | 1 | 1,690 | | | |
| | 計 | | 8 | 21,488 | 2 | 1,950 | 1 | 390 | |
| 岩手盛岡 | 基盤研究(B) | 新規 | 1 | 4,306 | 0 | 0 | 0 | 0 | |
| | 基盤研究(C) | 新規 | 5 | 5,425 | 1 | 390 | 0 | 0 | |
| | 基盤研究(C) | 継続 | 0 | 0 | 1 | 0 | 3 | 65 | 岩手大学、日本女子大学、青山学院大学 |
| | 挑戦的研究(萌芽) | 新規 | 1 | 1,057 | 0 | 0 | 0 | 0 | |
| | 若手研究 | 新規 | 1 | 1,339 | 1 | 1,140 | 0 | 0 | |
| | 研究成果公開促進費(学術図書) | 新規 | 1 | 2,169 | 0 | 0 | 0 | 0 | |
| | 計 | | 9 | 14,296 | 3 | 1,530 | 3 | 65 | |
| 米沢女子 | 若手研究(B) | 継続 | | | 1 | 0 | | | |
| | 若手研究 | 新規 | 1 | 950 | 0 | 0 | | | |
| | 若手研究 | 継続 | | | 1 | 260 | | | |
| | 基盤研究(B) | 新規 | | | | | 1 | 130 | 大阪市立大学 |
| | 基盤研究(B) | 継続 | | | | | 4 | 870 | 熊本大学、中央大学、秋田県立大学、東北学院大学 |
| | 基盤研究(C) | 新規 | 4 | 4,560 | 1 | 2,340 | 0 | 0 | |
| | 基盤研究(C) | 継続 | | | 1 | 780 | 4 | 468 | 大阪市立大学、東北大学、山形大学、自然医科学研究所 |
| | 研究活動スタート支援 | 新規 | 1 | 1,064 | 0 | 0 | | | |
| 計 | | 6 | 6,574 | 4 | 3,380 | 9 | 1,468 | | |
| 会津 | 基盤研究C | 新規 | 4 | 3,755 | 1 | 1,040 | - | - | |
| | 若手研究 | 新規 | 1 | 2,670 | 0 | 0 | - | - | |
| | 若手研究 | 継続 | - | - | 1 | 780 | - | - | |
| | 基盤研究B | 新規 | - | - | - | - | 1 | 1,235 | 仙台白百合女子大学 |
| | 基盤研究B | 継続 | - | - | - | - | 2 | 1,332 | 放送大学、湘南工科大学 |
| | 基盤研究C | 新規 | - | - | - | - | 2 | 1,099 | 会津大学、湘南工科大学 |
| | 基盤研究C | 継続 | - | - | - | - | 2 | 455 | 北海道大学、愛知教育大学 |
| 計 | | 5 | 6,425 | 2 | 1,820 | 7 | 4,121 | | |
| 川崎看護 | 基盤研究C | 新規 | | | 1 | 1,950 | 2 | 130 | 静岡県立大学 等 |
| | 基盤研究C | 継続 | | | 6 | 4,643 | 1 | 65 | 福岡大学 |
| | 基盤研究B | 継続 | | | 1 | 416 | 5 | 1,525 | 東海大学 他 |
| | 若手研究 | 継続 | | | 3 | 800 | | | |
| | 計 | | 0 | 0 | 11 | 7,809 | 8 | 1,720 | |

(単位:千円)

| 区分 | 研究種目 | 新規・継続の別 | 応募 | | 採択 | | 研究分担分 | | |
|-----------------|-----------|---------|--------|--------|-------|-------|-------|--------------------|--------|
| | | | 件数 | 金額 | 件数 | 金額 | 件数 | 金額 | 大学名等 |
| 大月 | 基盤研究(C) | 新規 | 1 | 2,407 | 1 | 650 | | | |
| | 基盤研究(C) | 継続 | | | 2 | 1,690 | 1 | 39 | 明治大学 |
| | 若手研究 | 継続 | | | 2 | 2,210 | | | |
| | 基盤研究(A) | 継続 | | | | | 1 | 65 | 神奈川大学 |
| | 基盤研究(B) | 新規 | | | | | 1 | 62 | 日本映画大学 |
| | 計 | | 1 | 2,407 | 5 | 4,550 | 3 | 166 | |
| | 岐阜市女子 | 若手研究 | 新規 | 3 | 8,669 | | | | |
| 挑戦的研究(萌芽) | 新規 | 1 | 4,987 | | | | | | |
| 若手研究 | 継続 | | | 2 | 1,600 | | | | |
| 基盤研究(C) | 継続 | | | 5 | 2,300 | 3 | 330 | 中部大学、福井大学、秋田公立美術大学 | |
| 計 | | 4 | 13,656 | 7 | 3,900 | 3 | 330 | | |
| 静岡県立 | 基盤研究(B) | 新規 | 1 | 12,000 | | | | | |
| | 基盤研究(B) | 継続 | | | | | 2 | 550 | 静岡大学 |
| | 基盤研究(C) | 新規 | 4 | 17,464 | 2 | 1,600 | 1 | 50 | |
| | 基盤研究(C) | 継続 | | | 4 | 2,300 | 6 | 265 | |
| | 若手研究 | 新規 | 2 | 5,150 | 1 | 600 | | | |
| | 若手研究 | 継続 | | | 3 | 800 | | | |
| | 挑戦的研究(開拓) | 継続 | | | | | 1 | 500 | |
| 研究成果公開促進費(学術図書) | 新規 | 1 | 1,276 | | | | | | |
| 計 | | 8 | 35,890 | 10 | 5,300 | 10 | 1,365 | | |

(単位:千円)

| 区分 | 研究種目 | 新規 継続 の別 | 応募 | | 採択 | | 研究分担分 | | 大学名等 |
|---------------|-----------|----------------|----|---------|----|--------|-------|--------|--|
| | | | 件数 | 金額 | 件数 | 金額 | 件数 | 金額 | |
| 静岡 農林 | 若手研究 | 新規 | 2 | 10,000 | | | | | |
| | 基盤研究C | 新規 | 2 | 4,960 | 1 | 1,960 | 1 | 1,960 | レイ・バスターール 医学研究センター |
| | 挑戦的研究(萌芽) | 新規 | 1 | 1,200 | | | | | |
| | 計 | | 5 | 16,160 | 1 | 1,960 | 1 | 1,960 | |
| 三重 | 若手研究 | 継続 | 0 | 0 | 1 | 520 | 0 | 0 | |
| | 基盤研究C | 新規 | 2 | 9,879 | 0 | 0 | 0 | 0 | |
| | | | | | | | | | |
| | 計 | | 2 | 9,879 | 1 | 520 | 0 | 0 | |
| 島根 県立 | 若手研究 | 新規 | 1 | 2,800 | | | | | |
| | 基盤C | 新規 | | | 1 | 1,100 | 1 | 100 | 島根県立大学 |
| | 若手研究 | 継続 | | | 1 | 700 | | | |
| | 計 | | 1 | 2,800 | 2 | 1,800 | 1 | 100 | |
| 倉敷 市立 | 基盤研究 | 新規 | 3 | 10,974 | 1 | 2,800 | | | |
| | | | | | | | | | |
| | 計 | | 3 | 10,974 | 1 | 2,800 | | | |
| 大分 芸術 | 基盤研究(A) | 継続 | | | | | 2 | 820 | 立教大学、九州大学 |
| | 基盤研究(B) | 継続 | | | | | 1 | 130 | 鹿児島大学 |
| | 基盤研究(C) | 新規 | 1 | 3,800 | 1 | 650 | 2 | 390 | 中村学園大学 |
| | 基盤研究(C) | 継続 | | | 2 | 1,170 | 2 | 228 | 筑紫女学園大学、常盤大学、中村学 園大学、崇城大学 |
| | 若手研究 | 新規 | 2 | 4,533 | | | | | |
| | 若手研究 | 継続 | | | 2 | 520 | | | |
| | 計 | | 3 | 8,333 | 5 | 2,340 | 7 | 1,568 | |
| 鹿児 島県 立 | 基盤研究(C) | 継続 | | | 4 | 4,290 | 6 | 793 | 東京工業高等専門学校、岡山大学、 順天堂大学、広島市立大学、沖縄国 際大学、東海大学 |
| | 基盤研究(C) | 新規 | 3 | 11,197 | 1 | 910 | 2 | 260 | 鹿児島国際大学、拓殖大学 |
| | 若手研究 | 新規 | 1 | 5,000 | | | | | |
| | 挑戦的研究(萌芽) | 新規 | 2 | 7,588 | | | | | |
| | 計 | | 6 | 23,785 | 5 | 5,200 | 8 | 1,053 | |
| 総計 | | | 48 | 120,714 | 37 | 31,109 | 45 | 12,445 | |

【様式5】大学予算等について

(7)科学研究費補助金及びその他研究費補助金(令和3年度)

②その他研究費補助金(令和3年度)

【記入要領】

ア. 科学研究費を除く、国・地方公共団体・民間等からの依頼による令和3年度の実績を記入する。

イ. 「補助金の名目」欄には、研究助成金、受託研究、調査等補助金等の名目を記入する。

(単位:千円)

| 区分 短大名 | 該当 | | 補助金支給機関等 | 研究課題 | 金額 (千円) | 補助金の名目 | 備考 |
|-----------|----|--------------------|------------------------|---|------------|--------|----|
| | 有 | 無 | | | | | |
| 岩手宮古 | ○ | | 岩手県 | 北いわてシビックテック実証調査 | 7 | 受託研究 | |
| 岩手盛岡 | | ○ | | | | | |
| 米沢女子 | | ○ | | | | | |
| 会津 | ○ | | (公財)福島県学術教育振興財団 | コロナ禍における体組成計を用いた小中学生の肥満化傾向及び筋肉量の把握とその改善 | 1,935 | 研究助成金 | |
| | | | 猪苗代湖・裏磐梯湖沼水環境保全対策推進協議会 | 会津若松市および猪苗代湖周辺における水棲生物調査 | 168 | 研究助成金 | |
| | | | あいづまちなかアートプロジェクト実行委員会 | あいづまちなかアートプロジェクト2021 | 50 | 受託事業 | |
| | | | (公財)会津若松文化振興財団 | 新しいAIZUの美術展 | 50 | 受託事業 | |
| | | | 福島県(保健福祉部 健康づくり推進課) | 福島県食行動実態把握調査結果集計・分析業務 | 89 | 受託事業 | |
| | | 福島テレビ(株) | おたねにんじんを利用した学校給食レシピ開発 | 130 | 受託事業 | | |
| | | チャレンジふくしま県民運動推進協議会 | 大学と連携した食の広報・PR業務 | 271 | 受託事業 | | |
| 川崎看護 | ○ | | 厚生労働省 | 厚生労働科学研究費 | 1,720 | 補助金 | |

(単位:千円)

| 区分 短大名 | 該当 | | 補助金支給機関等 | 研究課題 | 金額 (千円) | 補助金の名目 | 備考 |
|-----------|----|---|----------------------|---------------------------------------|------------|--------|----|
| | 有 | 無 | | | | | |
| 大月 | | ○ | | | | | |
| 岐阜市女子 | ○ | | 一般財団法人 越山科学技術振興財団 | 中山間地域の別荘地をマルチハビテーションの拠点とするためのデータベース構築 | 1,800 | 奨学寄附金 | |
| | | | 一般財団法人 越山科学技術振興財団 | 1300年以上の伝統を受け継ぐ岐阜県長良川における輪匠家の點なれずしの解析 | 500 | 奨学寄附金 | |
| | | | 国立大学法人 三重大学 | 建築構造・材料に関する研究他 | 5,779 | 奨学寄附金 | |
| 静岡県立 | ○ | | 一般社団法人静岡県歯科医師会 | 静岡県における歯と口腔の健康増進に関する研究 | 150 | 研究助成金 | |
| | | | 公益財団法人放送文化基金 | リアリティーショーのあり方・規律に関する研究ーアメリカ合衆国を題材としてー | 140 | 研究助成金 | |
| 静岡農林 | ○ | | (社)日本花き生産協会 | 切り花用カーネーションへのLED光照射による高収益・高品質化技術の開発実証 | 1,000 | 受託研究 | |
| | | | ヤマハ発動機(株) | 森林上空からの立木幹状計測の最適条件と樹種判別に関する研究 | 500 | 共同研究 | |
| | | | (株)NODA | 静岡県産材を有効活用した超薄厚エレメント木質ボードの開発 | 500 | 受託研究 | |
| | | | 水見色きらく市企業組合 | ポストコロナのグリーンツーリズムを推進する新たなこんにやく加工品の開発 | 400 | 受託研究 | |
| | | | 昭和設計(株) | サーマルカメラ搭載ドローンによる感染初期の松枯れ調査手法と対処方法の開発 | 500 | 受託研究 | |
| | | | | | | | |
| 三重 | | ○ | | | | | |
| 島根県立 | ○ | | ユニ・チャーム株式会社 | ウエットティッシュ素材・商品有用性の応用へ向けた神経内分泌学的研究 | 265 | 受託研究 | |
| 倉敷市立 | | ○ | | | | | |
| 大分芸術 | ○ | | 大分県民文化祭実行委員会等 | ポスターデザイン業務等 | 1,063 | 受託事業 | 7件 |
| | | | 一般財団法人大分放送文化振興財団 | 産学連携によるクリエイティブ人材の育成 | 200 | 研究助成金 | |
| 鹿児島県立 | | ○ | | | | | |

【様式6】地域貢献等について

(1)公開講座・講演会等の実施状況(令和3年度)

【記入要領】

ア. 令和3年度の実施状況を記入する(学内の学生・教職員を主な対象とするものは除く。1講座としての取扱いは、原則それぞれの短期大学の扱いによる。)

イ. 「講座の名称」について、同一の名称が複数存在することがないよう、通し番号、開催担当組織名、対象者種別などを「講座の名称」欄に適宜加えて記入する。

ウ. 「主催・共催の別」欄に主催、共催の別を、「会場の学内・学外の別」欄に学内、学外の別を、「修了証・履修証明等交付の有無」欄には、交付の有無を記入する。

エ. 「分野区分」欄は、次の9項目から選択して記入する。

- 1 スポーツ(実技の指導を中心とするもの)
- 2 趣味(美術、工芸、園芸、書道、音楽等)
- 3 語学
- 4 郷土
- 5 家庭生活
- 6 健康・保健
- 7 コンピューター、ワープロ
- 8 専門・職業(現職教員、農業従事者等の職業人を対象、または専門的技術を教えるもの)
- 9 教養等(1～8以外のもの)

オ. 「対象」欄は、次の5項目から選択して記入する。

- 1 小学生以下
- 2 中・高校生
- 3 一般
- 4 シニア
- 5 その他(例:専門職業人に限定したもの、等)

カ. 「開催期間」欄は、その講座を開講していた期間を、「実施回数」欄は、その講座を実施した回数を、「開催総時間数」欄は、その講座を開講していた総時間数を記入する。

キ. 「受講者数」欄は、その講座を受講した延べ人数を記入する。

「費用の徴収」欄は、受講者1人当たりの徴収額を記入し、「a. 受講料」「b. 教材費のみ」「c. 受講料及び教材費」の別を記入する。

ク. 「講師数」欄は、その講座を担当した講師の人数を記入する。

「学内・学外の講師数内訳及び謝礼」欄には、「学内講師」欄に学内講師の人数及び謝礼の総額を、「学外講師」欄に学外講師の人数及び謝礼の総額を記入する。

なしの場合は、「0」を記入する。(学内講師の人数+学外講師の人数=講師数)

| 区分 短大名 | 講座の名称 (内容・主なテーマ) | 主催 ・共催 の別 | 会場の 学内 ・学外 の別 | 修了証 ・履修 証明等 交付の 有無 | 分野 区分 | 対 象 | 開催期間 ○/○～○/○ | 実施 回 数 | 総開講 時間数 | | 受講者 数 (延べ) | 費用の徴収 | | | 講 師 数 | 学内・学外の 講師数内訳及び謝礼 | | | | 備 考 |
|-----------|----------------------|--------------------------------------|------------------------|--------------------------------|----------|--------|-----------------|---------------|------------|---|------------------|------------|---|------|-------------|---------------------|----|-----------|---|--------|
| | | | | | | | | | 時間 | 分 | | 徴収額 (円) | a. 受講料 b. 教材費の み c. 受講料及び 教材費 | 学内講師 | | 学外講師 | | | | |
| | | | | | | | | | | | | | | 人数 | | 謝礼 (円) | 人数 | 謝礼 (円) | | |
| 岩手宮古 | 生涯学習講座 | マーケティングの現段階 | 主催 | 学内 | 無 | 9 | 3 | 7/19 | 1 | 1 | 30 | 5 | 0 | | 1 | 1 | 0 | 0 | 0 | |
| | 生涯学習講座 | SDGsと企業活動ーサステナブルな社会・地域を実現する企業の役割 | 主催 | 学内 | 無 | 9 | 3 | 7/20 | 1 | 1 | 30 | 12 | 0 | | 1 | 1 | 0 | 0 | 0 | |
| | 生涯学習講座 | 決算ニュースや決算書類を読む基礎知識 | 主催 | 学内 | 無 | 9 | 3 | 7/27 | 1 | 1 | 30 | 8 | 0 | | 1 | 1 | 0 | 0 | 0 | |
| | 生涯学習講座 | 課題研究のまとめ方 | 主催 | 学内 | 無 | 9 | 3 | 7/28 | 1 | 1 | 30 | 4 | 0 | | 1 | 1 | 0 | 0 | 0 | |
| | 生涯学習講座 | 初めて受けるTOEIC Listening & Reading 対策講座 | 主催 | 学内 | 無 | 3 | 3 | 7/29 | 1 | 1 | 30 | 1 | 0 | | 1 | 1 | 0 | 0 | 0 | |
| | 生涯学習講座 | 表計算ソフトのワープロ的使い方とデータベースの使い方 | 主催 | 学内 | 無 | 7 | 3 | 7/30 | 1 | 1 | 30 | 6 | 0 | | 1 | 1 | 0 | 0 | 0 | |
| | 生涯学習講座 | 面白い単語の覚え方 | 主催 | 学内 | 無 | 3 | 3 | 7/31 | 1 | 1 | 30 | 4 | 0 | | 1 | 1 | 0 | 0 | 0 | |
| | 生涯学習講座 | 日商簿記検定直前のまとめ | 主催 | 学内 | 無 | 9 | 3 | 11/8,11,15,18 | 1 | 1 | 30 | 5 | 0 | | 1 | 1 | 0 | 0 | 0 | |
| | 出張講義 | 岩手県内の各方言と比べたケセン語の特色 ～こんなに違う！～ | 主催 | 学外 | 無 | 3 | 3 | 6/16 | 1 | 1 | 30 | 19 | 0 | | 1 | 1 | 0 | 0 | 0 | |
| | 出張講義 | 課題研究のまとめ方・地域ビジネスの種の見つけ方 | 主催 | 学外 | 無 | 8 | 2 | 4/28 | 1 | 1 | 30 | 26 | 0 | | 1 | 1 | 0 | 0 | 0 | |
| | プログラミング教室 | みやこプログラミング教室2021 | 主催 | 学内 | 無 | 7 | 2 | 10/31 | 1 | 3 | 0 | 8 | 0 | | 2 | 2 | 0 | 0 | 0 | |
| | プログラミング演習 | micro:bit(マイクロビット)を用いたプログラミング演習 | 主催 | 学外 | 無 | 7 | 2 | 7/29 | 1 | 2 | 45 | 20 | 0 | | 1 | 0 | 0 | 0 | 0 | |
| | 傾聴ボランティアスキル アップ講座 | コロナ禍における傾聴ボランティアの役割 | 主催 | 学外 | 無 | 9 | 3 | 12/9 | 1 | 2 | 30 | 20 | 0 | | 1 | 0 | 0 | 0 | 0 | |

| 区分 短大名 | 講座の名称 (内容・主なテーマ) | 主催 ・共催 の別 | 会場の 学内 ・学外 の別 | 修了証 ・履修 証明等 交付の 有無 | 分野 区分 | 対 象 | 開催期間 ○/○～○/○ | 実 施 回 数 | 総開講 時間数 | | 受 講 者 数 (延べ) | 費用の徴収 | | | 講 師 数 | 学内・学外の 講師数内訳及び謝礼 | | | | 備 考 |
|-----------------------|---|-----------------------------|------------------------|--------------------------------|----------|--------|-------------------|------------------|------------|----|--------------------------|------------------------------------|---|-----------------|-------------|---------------------|--------|---------------|--------------------------|--------|
| | | | | | | | | | 時 間 | 分 | | 徴 収 額 (円) | a. 受講料 b. 教材費の み c. 受講料及び 教材費 | 学内講師 | | 学外講師 | | | | |
| | | | | | | | | | | | | | | 人 数 | | 謝 礼 (円) | 人 数 | 謝 礼 (円) | | |
| | | | | | | | | | | | | | | | | | | | | |
| 盛 岡 手 | 社会人リカレント教育講座 管理栄養士国家試験受験準備講座 | 主催 | 学内 | 無 | 8 | 3 | 10/9～2/13 | 8 | 44 | 30 | 76 | 600(本学卒 業生) 1,500(その 他) | a. 受講料 | 4 | 3 | 0 | 1 | 240,000 | | |
| 米 沢 女 子 | 英語力の検定試験-TOEICリスニング中心の話- | 主催 | 学内 | 無 | 9 | 3 | 5/7～5/14 | 2 | 3 | 0 | 22 | 0 | | 1 | 1 | 0 | 0 | 0 | | |
| | 『平家物語』『の合戦譚を読む | 主催 | 学内 | 無 | 9 | 3 | 7/7～7/21 | 3 | 4 | 30 | 52 | 0 | | 1 | 1 | 0 | 0 | 0 | | |
| | 英語コミュニケーションのための第五能力 | 主催 | 学内 | 無 | 9 | 3 | 9/10～9/17 | 2 | 3 | 0 | 7 | 0 | | 1 | 1 | 0 | 0 | 0 | | |
| | 英語でチャレンジ～英語にふれながら、みんなで楽しく英語を学 びましょう～ | 共催 | 学外 | 有 | 3 | 1 | 8/8 | 1 | 1 | 30 | 4 | 0 | | 1 | 1 | 主催者負担 | 0 | 0 | 0 | 共催 |
| 会 津 | 特別講演会 「地域活性化と食育推進」 | 主催 | 学内 | 無 | 9 | 3 | 12/5 | 1 | 1 | 30 | 65 | 0 | | 1 | | | 1 | 100,000 | 受講者：対面式41名、 オンデマンド24名 | |
| | 公開講座 英語発音のグレードアップ～つながる音の練習 | 主催 | 学内 | 無 | 3 | 3 | 9/11・9/18 | 2 | 4 | 0 | 46 | 0 | | 1 | 1 | 16,800 | | | 受講対象者：高校生以上 | |
| | 公開講座 ☾秋の夜長に「室内楽の愉しみと、楽器のお話の夕べ」☽ | 主催 | 学内 | 無 | 2 | 3 | 9/27 | 1 | 1 | 30 | 32 | 0 | | 1 | 1 | 8,400 | | | | |
| | 公開講座 ○△□でロゴをデザインしてみよう！ | 主催 | 学内 | 無 | 9 | 1,2 | 12/11 | 1 | 2 | 30 | 13 | 0 | | 1 | 1 | 12,600 | | | 受講対象者：小学5年 生～中学3年生 | |
| | 公開講座 「糖」を栄養源とする私たちは、きのこやシロアリと似ている！? | 主催 | 学内 | 無 | 9 | 3 | 12/25 | 1 | 1 | 30 | 32 | 0 | | 1 | 1 | 8,400 | | | 受講者：対面式15名、 オンデマンド17名 | |
| 川 崎 看 護 | 看護職のための生涯学習 支援講座 看護研究の方法(基礎編・実践編) | 共催 | 学内 | 無 | 8 | 5 | 基礎編7/8 実践編9/16 | 1 | 12 | 40 | 30 | 市看護協会 会員4,000円 非会員 8,000円 | c | 7 | 7 | 0 | 0 | 0 | 受講料は市看護協会 の収入 | |
| 大 月 | 新型コロナウイルス感染症予防のため公開講座及び講習会等開 催実施なし | | | | | | | | | | | | | | | | | | | |
| 岐 阜 市 女 子 | 連携講座 認知症の理解 | 共催 | 学外 | 無 | 6 | 3 | 4/24 | 1 | 1 | 30 | 50 | 300 | a. 受講料 | 1 | 1 | 5,000 | | | | |
| | あの文化とこの文化が出 会ってー変化もしくは継承 ー | 仏教と在来信仰が出会ってー死者と生者の間の主導権ー | 主催 | 学外 | 無 | 9 | 3 | 7/10 | 1 | 1 | 30 | 8 | 1,000 | a. 受講料 | 1 | 1 | 5,000 | | | |
| | | 伝統食がそれぞれの時代と出会ってー伝統食の変化と継承ー | 主催 | 学外 | 無 | 9 | 3 | 8/7 | 1 | 1 | 30 | 8 | 1,000 | a. 受講料 | 1 | 1 | 5,000 | | | |
| | | 英語の仕組みを意識した辞書活用法 | 主催 | 学外 | 無 | 3 | 3 | 10/9 | 1 | 1 | 30 | 6 | 1,000 | a. 受講料 | 1 | 1 | 5,000 | | | |
| | 生活・創造 | 「遊び」とデザイン～ヨーロッパのおもちゃを中心に | 主催 | 学内 | 無 | 5 | 3 | 4/25 | 1 | 1 | 30 | 12 | 1,000 | a. 受講料 | 1 | 1 | 5,000 | | | |
| | | ペン型3Dプリンターで立体オブジェを作ってみよう | 主催 | 学外 | 無 | 5 | 3 | 7/10 | 1 | 1 | 30 | 6 | 500 | b. 教材費の み | 1 | 1 | 5,000 | | | |
| | | インテリアに飾るクリスマスリースをつくろう | 主催 | 学内 | 無 | 5 | 3 | 11/13 | 1 | 1 | 30 | 11 | 1,500 | c. 受講料及び 教材費 | 1 | 1 | 5,000 | | | |
| 生活デザイン学科特別講 義 | スポーツコンテンツビジネスとデザイン | 主催 | 学内 | 無 | 9 | 3 | 7/13 | 1 | 1 | 30 | 104 | 0 | | 1 | | | 1 | 100,000 | オンラインでも実施 | |

| 区分 短大名 | 講座の名称 (内容・主なテーマ) | 主催 ・共催 の別 | 会場の 学内・学外 の別 | 修了証 ・履修 証明等 交付の 有無 | 分野 区分 | 対 象 | 開催期間 ○/○～○/○ | 実 施 回 数 | 総開講 時間数 | | 受講者 数 (延べ) | 費用の徴収 | | | 講 師 数 | 学内・学外の 講師数内訳及び謝礼 | | | | 備 考 |
|------------------|---------------------|-----------------|--------------------|--------------------------------|----------|----------------|-----------------|------------------|------------|----|------------------|------------|---|------|-------------|---------------------|----|-----------|---------|--------|
| | | | | | | | | | 時間 | 分 | | 徴収額 (円) | a. 受講料 b. 教材費の み c. 受講料及び 教材費 | 学内講師 | | 学外講師 | | | | |
| | | | | | | | | | | | | | | 人数 | | 謝礼 (円) | 人数 | 謝礼 (円) | | |
| 静岡県立 | 公開講座 | 主催 | 学内 (オンライン) | 無 | 9 | 5 (15歳以上推奨) | 10/13～10/28 | 1 | 1 | 2 | 619 | 0 | | 1 | 1 | | 0 | 0 | オンライン開催 | |
| | 公開講座 | 主催 | 学内 (オンライン) | 無 | 6 | 5 (15歳以上推奨) | 10/13～10/28 | 1 | 1 | 25 | 829 | 0 | | 1 | 1 | | 0 | 0 | オンライン開催 | |
| | 公開講座 | 主催 | 学内 (オンライン) | 無 | 9 | 5 (15歳以上推奨) | 10/13～10/28 | 1 | 1 | 15 | 411 | 0 | | 1 | 1 | | 0 | 0 | オンライン開催 | |
| | 公開講座 | 主催 | 学内 (オンライン) | 無 | 9 | 5 (15歳以上推奨) | 10/13～10/28 | 1 | 1 | 22 | 536 | 0 | | 1 | 1 | | 0 | 0 | オンライン開催 | |
| | 保育・児童学 模擬講義 | 共催 | 学外 | 無 | 9 | 2 | | 10/15 | 1 | 1 | 40 | 22 | 0 | | 1 | 1 | | | | |
| | 保育・児童学 模擬講義 | 共催 | 学外 | 無 | 9 | 2 | | 10/25 | 1 | 1 | 20 | 32 | 0 | | 1 | 1 | | | | |
| | 保育・児童学 模擬講義 | 共催 | 学外 | 無 | 9 | 2 | | 10/27 | 1 | 1 | 40 | 33 | 0 | | 1 | 1 | | | | |
| | 幼児教育・保育 模擬講義 | 共催 | 学外 | 無 | 9 | 2 | | 12/10 | 1 | | 50 | 11 | 0 | | 1 | 1 | | | | |
| 中高生福祉体験事業 | 共催 | 学外 | 無 | 9 | 2 | | 11/21 | 1 | 2 | 0 | 12 | 0 | | 1 | 1 | | | | | |
| 静岡農林 | アグリフォーレ公開講座 | 主催 | 学内 | 無 | 8 | 5 | 8/24～11/2 | 6 | 20 | 0 | 30 | 6,000 | a | 5 | 3 | 0 | 2 | 42,400 | | |
| | アグリフォーレ公開講座 | 主催 | 学内 | 無 | 8 | 5 | 11/16～12/21 | 6 | 20 | 0 | 30 | 6,000 | a | 6 | 5 | 0 | 1 | 21,200 | | |
| 三重 (オープンカレッジ) | オープンカレッジ | 主催 | 学内 | 有(※8講座以上の受講者) | 9 | 3 | 7/3 | 1 | 1 | 30 | 47 | 0 | | 1 | 1 | 0 | 0 | 0 | | |
| | オープンカレッジ | 主催 | 学内 | 有(※8講座以上の受講者) | 9 | 3 | 7/3 | 1 | 1 | 30 | 46 | 0 | | 1 | 1 | 0 | 0 | 0 | | |
| | オープンカレッジ | 主催 | 学内 | 有(※8講座以上の受講者) | 9 | 3 | 8/7 | 1 | 1 | 30 | 45 | 0 | | 1 | 1 | 0 | 0 | 0 | | |
| | オープンカレッジ | 主催 | 学内 | 有(※8講座以上の受講者) | 9 | 3 | 8/7 | 1 | 1 | 30 | 40 | 0 | | 1 | 1 | 0 | 0 | 0 | | |
| | オープンカレッジ | 主催 | 学内 | 有(※8講座以上の受講者) | 9 | 3 | 10/2 | 1 | 1 | 30 | 41 | 0 | | 1 | 1 | 0 | 0 | 0 | | |
| | オープンカレッジ | 主催 | 学内 | 有(※8講座以上の受講者) | 9 | 3 | 10/2 | 1 | 1 | 30 | 40 | 0 | | 1 | 1 | 0 | 0 | 0 | | |
| | オープンカレッジ | 主催 | 学内 | 有(※8講座以上の受講者) | 9 | 3 | 11/6 | 1 | 1 | 30 | 40 | 0 | | 1 | 1 | 0 | 0 | 0 | | |
| | オープンカレッジ | 主催 | 学内 | 有(※8講座以上の受講者) | 9 | 3 | 11/6 | 1 | 1 | 30 | 36 | 0 | | 1 | 1 | 0 | 0 | 0 | | |
| | オープンカレッジ | 主催 | 学内 | 有(※8講座以上の受講者) | 9 | 3 | 12/11 | 1 | 1 | 30 | 38 | 0 | | 1 | 1 | 0 | 0 | 0 | | |
| | オープンカレッジ | 主催 | 学内 | 有(※8講座以上の受講者) | 9 | 3 | 12/11 | 1 | 1 | 30 | 43 | 0 | | 1 | 1 | 0 | 0 | 0 | | |

| 区分 短大名 | 講座の名称 (内容・主なテーマ) | 主催 ・共催 の別 | 会場の 学内 ・学外 の別 | 修了証 ・履修 証明等 交付の 有無 | 分野 区分 | 対象 | 開催期間 ○/○~○/○ | 実施 回数 | 総開講 時間数 | | 受講者 数 (延べ) | 費用の徴収 | | | 講師 数 | 学内・学外の 講師数内訳及び謝礼 | | | | 備考 |
|---------------------|---------------------|-----------------|------------------------|--------------------------------|----------|----|-----------------|----------|------------|----|------------------|------------|---|------|---------|---------------------|----|-----------|--|----|
| | | | | | | | | | 時間 | 分 | | 徴収額 (円) | a. 受講料 b. 教材費の み c. 受講料及び 教材費 | 学内講師 | | 学外講師 | | | | |
| | | | | | | | | | | | | | | 人数 | | 謝礼 (円) | 人数 | 謝礼 (円) | | |
| | | | | | | | | | | | | | | | | | | | | |
| 三重 (地域連携講座・出前講座) | 地域連携講座 | 主催 | 学内 | 無 | 9 | 3 | 12/5 | 1 | 0 | 45 | 37 | 0 | | 1 | 0 | 0 | 1 | 30,000 | | |
| | 地域連携講座 | 主催 | 学内 | 無 | 9 | 3 | 12/5 | 1 | 0 | 45 | 37 | 0 | | 1 | 0 | 0 | 1 | 30,000 | | |
| | 地域連携講座 | 主催 | 学内 | 無 | 9 | 3 | 12/12 | 1 | 1 | 30 | 31 | 0 | | 1 | 0 | 0 | 1 | 30,000 | | |
| | 出前講座 | 主催 | 学外 | 無 | 9 | 3 | 6/22 | 1 | 1 | 0 | 15 | 0 | | 1 | 1 | 0 | 0 | 0 | | |
| | 出前講座 | 主催 | 学外 | 無 | 9 | 3 | 7/14 | 1 | 1 | 0 | 30 | 0 | | 1 | 1 | 0 | 0 | 0 | | |
| | 出前講座 | 主催 | 学外 | 無 | 9 | 3 | 7/27 | 1 | 1 | 0 | 60 | 0 | | 1 | 1 | 0 | 0 | 0 | | |
| | 出前講座 | 主催 | 学外 | 無 | 9 | 3 | 8/20 | 1 | 1 | 0 | 23 | 0 | | 1 | 1 | 0 | 0 | 0 | | |
| | 出前講座 | 主催 | 学外 | 無 | 9 | 3 | 8/21 | 1 | 1 | 0 | 30 | 0 | | 1 | 1 | 0 | 0 | 0 | | |
| | 出前講座 | 主催 | 学外 | 無 | 9 | 3 | 9/29 | 1 | 1 | 0 | 20 | 0 | | 1 | 1 | 0 | 0 | 0 | | |
| | 出前講座 | 主催 | 学外 | 無 | 9 | 3 | 10/13 | 1 | 1 | 0 | 40 | 0 | | 1 | 1 | 0 | 0 | 0 | | |
| | 出前講座 | 主催 | 学外 | 無 | 9 | 3 | 10/28 | 1 | 1 | 0 | 30 | 0 | | 1 | 1 | 0 | 0 | 0 | | |
| | 出前講座 | 主催 | 学外 | 無 | 9 | 3 | 10/29 | 1 | 1 | 0 | 24 | 0 | | 1 | 1 | 0 | 0 | 0 | | |
| | 出前講座 | 主催 | 学外 | 無 | 9 | 3 | 10/29 | 1 | 1 | 0 | 24 | 0 | | 1 | 1 | 0 | 0 | 0 | | |
| | 出前講座 | 主催 | 学外 | 無 | 9 | 3 | 10/29 | 1 | 1 | 0 | 25 | 0 | | 1 | 1 | 0 | 0 | 0 | | |
| | 出前講座 | 主催 | 学外 | 無 | 9 | 3 | 11/10 | 1 | 1 | 0 | 15 | 0 | | 1 | 1 | 0 | 0 | 0 | | |
| | 出前講座 | 主催 | 学外 | 無 | 9 | 3 | 11/15 | 1 | 1 | 0 | 45 | 0 | | 1 | 1 | 0 | 0 | 0 | | |
| | 出前講座 | 主催 | 学外 | 無 | 9 | 3 | 12/6 | 1 | 1 | 0 | 15 | 0 | | 1 | 1 | 0 | 0 | 0 | | |
| | 出前講座 | 主催 | 学外 | 無 | 9 | 3 | 1/19 | 1 | 1 | 0 | 20 | 0 | | 1 | 1 | 0 | 0 | 0 | | |
| | 出前講座 | 主催 | 学外 | 無 | 9 | 3 | 2/2 | 1 | 1 | 0 | 30 | 0 | | 1 | 1 | 0 | 0 | 0 | | |
| | 出前講座 | 主催 | 学外 | 無 | 9 | 3 | 2/21 | 1 | 1 | 0 | 25 | 0 | | 1 | 1 | 0 | 0 | 0 | | |

【様式6】地域貢献等について

(2)施設の開放(令和3年度)

【記入要領】

ア. 学外者に対する学内施設を開放有無について、令和3年度の実績を記入する。

イ. 「開放有無」欄には、開放している場合は「○」印を、一部開放の場合は「△」印を、していない場合は「×」印を、施設がない場合には「斜線(／)」を記入する。

ウ. 「前年度実績」欄には、○○件○○○人、○○○団体、延○○人等、令和3年度の実績を記入する。実績がない場合は「実績なし」と記入する。

エ. 「その他」欄は、「開放施設の名称」及び「前年度実績」を記入する。

オ. 四年制大学と共用のため区分できない場合は全体の状況を記入し、「備考」欄にその旨を記入する。

| 区分 短大名 | 教室 | | 講堂 | | 図書館 | | 体育館 | | 運動場 | | テニスコート | | プール | | 食堂 | | その他 | | 備考 |
|-----------|------|------------------------------|------|-------------------|------|-------------------------------------|------|----------------|------|------------------------|--------|-------------|------|-------------|------|---------|---------|-------|----------------------------------|
| | 開放有無 | 前年度実績 | 開放有無 | 前年度実績 | 開放有無 | 前年度実績 | 開放有無 | 前年度実績 | 開放有無 | 前年度実績 | 開放有無 | 前年度実績 | 開放有無 | 前年度実績 | 開放有無 | 前年度実績 | 開放施設の名称 | 前年度実績 | |
| 岩手宮古 | ○ | 11団体 467人 | ／ | | ○ | 280人 | ○ | 84団体 2,267人 | ○ | 実績なし | ○ | 1団体 4人 | ／ | | ○ | 統計なし | | | |
| 岩手盛岡 | ○ | 7件 1,229人 | ○ | 2件 130人 | ○ | 延3,329人 | ○ | 24件 304人 | ○ | 5件 140人 | ○ | 18件 149人 | ○ | 36件 516人 | ○ | 集計していない | | | ・四年制大学と共有 |
| 米沢女子 | △ | 統計なし | ／ | | ○ | コロナ対策により人数の把握が困難 | ○ | 実績なし | × | | × | | ／ | | ○ | 統計なし | | | 四大と共有 |
| 会津 | × | — | × | — | × | — | × | — | ○ | 延べ3件 24人 | × | — | × | — | × | — | | | 新型コロナウイルス感染症対策の為、施設開放の規模を縮小している。 |
| 川崎看護 | ○ | 川崎市病院局職員採用選考会場 6件 喀痰研修 1件 | × | | × | 卒業生延16名 学外者延14名 看護研究研修受講者延16人 | ○ | ワクチン接種会場 4～9月 | ○ | 地縁団体下部組織の子ども会の運動活動 12件 | ／ | | ／ | | × | | | | |
| 大月 | ○ | 地域実習他、各種相会議等の会場として約10回以上開催 | ○ | L号館利用イベント延べ2,315名 | × | 実績なし | × | 実績なし | × | 実績なし | × | 実績なし | ／ | | ／ | | | | |
| 岐阜市 女子 | × | | × | | × | | ○ | 6団体 | ○ | 1団体 | ○ | 38団体 | ／ | | × | | | | |

| 区分 短大名 | 教室 | | 講堂 | | 図書館 | | 体育館 | | 運動場 | | テニスコート | | プール | | 食堂 | | その他 | | 備考 |
|-----------|------|---------------|------|---------|------|---------|------|--------------|------|-------|--------|-------|------|-------|------|-------|---------|--------|----------------------|
| | 開放有無 | 前年度実績 | 開放有無 | 前年度実績 | 開放有無 | 前年度実績 | 開放有無 | 前年度実績 | 開放有無 | 前年度実績 | 開放有無 | 前年度実績 | 開放有無 | 前年度実績 | 開放有無 | 前年度実績 | 開放施設の名称 | 前年度実績 | |
| 静岡県立 | ○ | 53件 | ○ | 21件 | × | | ○ | 実績なし | ○ | 1団体 | × | | | ○ | 5件 | | | | |
| 静岡県農林 | × | | × | | ○ | 延2,038人 | × | | × | | | | | × | | | | | 四年制大学と共用のため、全体の状況を記入 |
| 三重 | × | | × | | × | | ○ | 1団体 61回 | ○ | 実績なし | ○ | 実績なし | / | × | | | | | |
| 島根県立 | ○ | 実績なし | ○ | 1件 100人 | △ | 実績なし | △ | 1件 100人 | △ | 実績なし | △ | 実績なし | | △ | 実績なし | | 同窓会館 | 2件 50人 | |
| 倉敷市立 | ○ | 倉敷市会計年度任用職員選考 | | | × | 実績なし | ○ | 倉敷翔南高校スポーツ大会 | | | | | | | | | | | |
| 大分芸術 | △ | 43件 | × | | △ | 未集計 | △ | 5件 | △ | 77件 | × | | | △ | 未集計 | | | | コロナ禍により、新規受付は停止 |
| 鹿児島 | ○ | 2件 | × | 実績なし | ○ | 505 | × | 実績なし | ○ | 26件 | ○ | 9件 | | | | | | | |
| 総計 | ○ | 8 | ○ | 4 | ○ | 5 | ○ | 8 | ○ | 8 | ○ | 5 | ○ | 1 | ○ | 4 | | | |
| | △ | 2 | △ | 0 | △ | 2 | △ | 2 | △ | 2 | △ | 1 | △ | 0 | △ | 2 | | | |
| | × | 4 | × | 7 | × | 7 | × | 4 | × | 3 | × | 5 | × | 1 | × | 5 | | | |
| | 無 | 0 | 無 | 3 | 無 | 0 | 無 | 0 | 無 | 1 | 無 | 3 | 無 | 12 | 無 | 3 | | | |

【様式6】地域貢献等について

(3)その他の地域貢献(令和3年度)

【記入要領】

ア. 令和3年度の実績を記入する。

イ. 短期大学の教育研究及び前項目6-(1)(1)以外で、教職員・学生が地域貢献をした事例があれば、次の区分により具体的な内容(実施時期、期間、人数等を含む。)を記入する。

- ①地域の行政への参画 ②地域の自治体等との共同事業企画・実施 ③地域の高校との連携・協力
 ④地域住民のための行事等への参画 ⑤地域ボランティアとしての参加 ⑥その他

| 区分 短大名 | 該当 | | 具体的な取組の内容 | 備考 | |
|-----------|-----------------------|--------------------------|--------------------|--|------------|
| | 有 | 無 | | | |
| 岩手宮古 | <input type="radio"/> | <input type="checkbox"/> | ①地域の行政への参画 | 県、市町村及び各種団体の委員会等の委員に就任(40件、教員8名) | |
| | <input type="radio"/> | <input type="checkbox"/> | ②地域自治体等との共同事業企画・実施 | 地域政策研究センター地域協働研究の実施(5課題、教員7名) | |
| | <input type="radio"/> | <input type="checkbox"/> | ③地域の高校との連携・協力 | 高等学校へ出張講義(1校、1講義、教員1名) 管内高等学校(進路指導教諭)との懇談会(6校、教職員7名) | |
| | <input type="radio"/> | <input type="checkbox"/> | ④地域住民のための行事等への参画 | | |
| | <input type="radio"/> | <input type="checkbox"/> | ⑤地域ボランティアとしての参加 | 学生サークルが地域イベントにボランティア参加(いわて若者カフェ観光イベント) 日本赤十字社盛岡血液センター街頭献血の活動協力 | |
| | <input type="radio"/> | <input type="checkbox"/> | ⑥その他 | | |
| 岩手盛岡 | <input type="radio"/> | <input type="checkbox"/> | ①地域の行政への参画 | 官公庁等の審議会委員等への就任 | 延べ8件(教員7名) |
| | <input type="radio"/> | <input type="checkbox"/> | ②地域自治体等との共同事業企画・実施 | 地域政策研究センター地域協働研究1課題に係る研究活動を教員(3人)が実施。医療通訳ボランティアを対象としたインタビュー調査や持続可能な医療通訳派遣制度実現のための課題整理等を行った。 | |
| | <input type="radio"/> | <input type="checkbox"/> | ③地域の高校との連携・協力 | | |
| | <input type="radio"/> | <input type="checkbox"/> | ④地域住民のための行事等への参画 | | |
| | <input type="radio"/> | <input type="checkbox"/> | ⑤地域ボランティアとしての参加 | | |
| | <input type="radio"/> | <input type="checkbox"/> | ⑥その他 | 地域の産業・文化の振興に関する学生の卒業研究が25件(34人)あった。学生(4人)が、県産原木乾しいたけを使ったレンピをブラッシュアップさせて調理動画とリーフレットの作成を行い、県産原木乾しいたけの普及・販売促進活動に貢献した。 | |
| 米沢女子 | <input type="radio"/> | <input type="checkbox"/> | ①地域の行政への参画 | 行政が設置した委員会等への教員の参加 | |
| | <input type="radio"/> | <input type="checkbox"/> | ②地域自治体等との共同事業企画・実施 | いいで子ども大学の実施 | |
| | <input type="radio"/> | <input type="checkbox"/> | ③地域の高校との連携・協力 | 高等学校での出張講義 | |
| | <input type="radio"/> | <input type="checkbox"/> | ④地域住民のための行事等への参画 | 最上川源流よねざわ紅花まつりのスタッフとして学生の参画 | |
| | <input type="radio"/> | <input type="checkbox"/> | ⑤地域ボランティアとしての参加 | 地域コネク事業-みんなつながるサロン-、少年警察大学ボランティア事業、「紅花」に関するプロジェクト等へ学生の参画 | |
| | <input type="radio"/> | <input type="checkbox"/> | ⑥その他 | | |

| 区分 短大 名 | 該当 | | 具体的な取組の内容 | 備考 |
|---------------|----|--------------------|---|----|
| | 有 | 無 | | |
| 会津 | ○ | ①地域の行政への参画 | <p>県及び市町村等の各種審議会や委員会の委員等に就任。</p> <p>県及び市町村の教育委員会に属するスクールソーシャルワーカーに対して定期的に指導助言を実施するなど実践の質の向上を目的に活動した。</p> | |
| | ○ | ②地域自治体等との共同事業企画・実施 | <p>あいづまちなかアートプロジェクト2021【あいづまちなかアートプロジェクト実行委員会】 歴史と文化が刻まれた会津のまちなかを舞台とし、会津の文化資源である「漆」をテーマとした「会津・漆の芸術祭」と、地域が誇るアーティストの優れた芸術作品などを展示する「まちなかピナコテカ」を融合した文化振興イベントにおいて、「HOPE ー希望ー」をテーマに本学教員が総合アドバイザー、展示アドバイザーとして全国の漆芸系大学連携の展示計画をした。芸術を通して、これまで大切に受け継がれてきた地域の文化を発信し、次世代へと繋いでいきアートの持つ創造の力で、会津の伝統・芸術文化の新たな可能性を探るという目的の一翼を担った。</p> <p>新しいAIZUの美術展【公益財団法人会津若松文化振興財団】 絵画、彫塑、工芸、書の領域から会津地域、県内出身作家の作品を紹介し、気軽に芸術文化にふれてもらう機会を作った。この展示会を通じて地域の芸術文化を見直し、新たな芸術の可能性を追求することで地域の活性化を図った。 また、本学の教員が作品展示のアドバイザーを務めた。</p> <p>あいづまちなかアートプロジェクト記録プロジェクト【会津若松市文化課】 新型コロナウイルス感染症の流行に伴い、実際にあいづまちなかアートプロジェクト2021の展示会場を訪れることができない人にも展示会場を体感してもらうため、本学の教員が動画作成に携わりインターネットで配信された。 おたねにんじんの学校給食での活用に係るレシピの開発等について【福島テレビ株式会社から委託された事業】 会津地方で古くから栽培されてきたおたねにんじんの関心を高めてもらうため、おたねにんじんを学校給食で活用するためのレシピ(3品)を考案した。 また、小中学生の親等にも伝統的な食材への理解を深めてもらうため、おたねにんじんについて学ぶレジュメの原稿を作成した。</p> <p>福島県食行動実態把握調査(県民の栄養摂取状況の変化の把握)【福島県】 東日本大震災後に悪化した健康指標の改善や、生活習慣病の発症・重症化予防のため、主食・主菜・副菜がそろったバランスの良い食事と減塩を実践する県民の増加に向けた普及啓発活動及び食環境整備等に取り組めるよう、本学教員が2016年以降の県民の栄養摂取状況の変化を把握するために、2016～2019年国民健康・栄養調査結果を再分析した。</p> <p>「きらめく水のふるさと磐梯」湖米来基金水環境保全活動支援事業【猪苗代湖・裏磐梯湖沼水環境保全対策推進協議会】 会津若松市および猪苗代周辺における特定外来生物であるウチダザリガニを中心とした水棲生物の生息域・遺伝的解析を行うことにより、猪苗代・裏磐梯周辺における外来種などの水棲生物の生息・分布状況を明らかにし、生態系への影響を推測する。また、この活動により環境保護の普及・啓発につなげた。</p> <p>WELCOME TO AIZUのぼり旗デザイン【会津若松市観光課】 東京2020オリンピック・パラリンピック観光誘客促進事業で作成されたのぼり旗について、「サムライシティ会津」をテーマに本学教員がデザインし、市内の観光施設などに設置された。</p> <p>大戸地域の竹活用方法【若松市第3地域包括支援センター】 大戸地域の活性化を目的としたOOTO(大戸)プロジェクトの一環で、前年度に続き、大戸地域の竹を用い、竹灯笼・ベンチ・竹炭・生活用品を制作し、竹を活用していく活動を実施した。</p> <p>チャレンジふくしま県民運動 大学と連携した広報・PR業務【チャレンジふくしま県民運動推進協議会】 学生の「食の提案」により「健康」をテーマとしたチャレンジふくしま県民運動の更なる普及・浸透を図ることを目的とした事業である。 対象者に合わせたヘルシーメニューレシピ(家庭向けの夕食一週間分)を開発し、メニューやコンセプトの解説動画およびパンフレットを通して、県民の健康に配慮した食生活に対する意識や知識の高揚に寄与した。</p> <p>子育て支援【会津坂下町】 会津坂下町の全面的協力を得て就園児および未就園児とその母親を対象とした会津坂下町が課題とする子育て支援をテーマとした調査研究を実施、調査結果は、会津坂下町に提供された。</p> <p>会津地域の効果的な情報発信戦略の構築と大町通りの滞留人口創造に向けた実証事業【会津若松市、Panasonic㈱】 会津若松市や周辺市町村の住民に向けた会津地域の魅力の情報発信戦略の構築と実践を行い、それを大町通りの滞留人口の創造に向けたイベントと連動させることで情報発信戦略の効果や大町通りの滞留人口創造に向けた効果検証を行った。</p> <p>JR会津柳津駅から街中を歩くマップの作成等【柳津町】 会津柳津駅利活用検討会議(柳津町観光商工係・JR東日本仙台支社など)がすすめている会津柳津駅の駅舎を活用するプロジェクトに共同参画し、JR会津柳津駅から町中を歩くマップの作製(A)、郷土玩具赤べこのデザイン設置(B)、新たな商品開発(C)などを行った。</p> <p>地産地消キャラクター予備審査【会津若松市農政課】 地産地消キャラクターの予備審査をゼミ学生4名が行った。</p> | |

| 区分 短大 名 | 該当 | | 具体的な取組の内容 | 備考 |
|---|---|------------------|---|------------------------|
| | 有 | 無 | | |
| 会 津 | ○ | ③地域の高校との連携・協力 | 地元の県立高校との高大連携に関する協定に基づき、講師派遣や本学施設の開放、教育・研究についての情報交換を実施 | 講師派遣 5回 |
| | | | 他県の公立高校との高大連携に関する協定に基づき、遠隔授業を実施 | 遠隔授業 2回 |
| | ○ | ④地域住民のための行事等への参画 | 喜多方レトロ横丁(喜多方市商店街で毎年開催される夏まつり)にて、主催者からの要望により、読み聞かせ(大型絵本、紙芝居、)、歌、ダンス等の保育実践を披露した。 | |
| | ○ | ⑤地域ボランティアとしての参加 | 会津若松図書館で毎月行われている子どもへの英語絵本読み聞かせ会。毎回30分間、英語絵本の読み聞かせをネイティブ外国人が行い、本学教員がサポートとして活動した。 | |
| | | | 放課後こども教室の一環として小学校の体育館にて子どもたちに対して学生がボール運動指導を行った。 | |
| | | | 会津若松市内の保育所やこども園において、パネルシアター、大型絵本の読み聞かせ、クリスマス会の企画等を行った。 | |
| | | | 会津若松市広聴課が主催する事業に、経営情報コースの学生3名、食物栄養学科の学生1名が参加し、会津の魅力をSNSや会津若松市の広報誌を通じて発信した。 | |
| | | | 会津若松市農林課による漆植栽事業に参加し、同市南原地区の漆畑にて漆苗の植栽を行った。 | |
| | | | 本木・早稲谷 堰と里山を守る会の棚田の田植えボランティアに参加した。 | |
| | | | 社会福祉協議会主催のイベントで余暇支援を行った。 | |
| | 大熊町から避難している子ども達を対象に、くまべこ・子どもを守るママの会の活動で、そば収穫体験やさつまいも掘りなどボランティアとして参加し活動した。 | | | |
| | ○ | ⑥その他 | 派遣講座(13分野124講座)のメニューを準備し、主催者の要請に応じて実施) | 実施回数161回 受講者数5,307名 |
| | | | 会津若松市に役場機能を移転している大熊町教育委員会との教育に関する連携協定に基づき、小・中学校への講師派遣や本学施設の開放を実施した。 | 講師派遣 7回 |
| | | | 会津地域の子どものための造形教育の場を提供し、造形ワークショップを通して、子どもたちの経験を豊かにし、感性、表現技術を育成した。 | |
| 2011年11月から、各界からの報告を受けながら福島復興支援について考える機会を設けてきたふくしま復興支援フォーラム(現在はweb-meeting)にて、事務局と協働しながら会津地域に居住している大熊町の方々が組織した「おおくま町会津会」の会長等に報告をしていただき、現状や課題などを発信する活動に取り組んだ。 | | | | |
| NPO法人会津地域連携センターより依頼され、会津若松市内に避難している大熊町民間関係者への復興支援および風化防止を目的とした「季節の時候挨拶 絵手紙」をゼミ学生4名がデザインおよび広報活動に努めた。 | | | | |
| 地元ミニコミ誌より依頼され、定期発行誌の表紙イラストをゼミ学生が担当した。2021年度は計12か月分を実施(2021年4月から2022年3月まで)。 | | | | |
| 各種デザインコンペ【大学や地元企業等との連携】 ランゾ番組表表紙デザイン、会津大学主催IT秋フォーラムのポスターデザイン、会津地域企業の商品用ラッピングデザインコンペが行われ、学生の作品が選ばれた。 | | | | |
| 上記以外の活動【地域団体や地元企業等との連携】 商工会部員が勤務する店舗や町の魅力を詰めたマップのデザイン制作、企業が作成する健康カレンダーへの健康レシピ・写真の提供、社員の食行動の変化をアセスメントし個人票へまとめ、子育て中の母親を対象とした料理教室等の実施、食と農のつながりを実感してもらった活動の実施、学校給食のメニューの提供、授業の一環としての企業へのデザイン提案、地区の製鉄に関連する史跡を紹介するデジタルコンテンツの制作、会津地区の工芸品や食材等に関するポスター、パンフレット、のぼり旗、コースター、等のツール制作、栄養教育動画の作成・配信、などを行った。 | | | | |

| 区分 短大 名 | 該当 | | 具体的な取組の内容 | 備考 |
|-----------------------|-----------------------|-----------------------|---|----------------------|
| | 有 | 無 | | |
| 川崎看護 | <input type="radio"/> | ①地域の行政への参画 | | |
| | <input type="radio"/> | ②地域自治体等との共同事業企画・実施 | | |
| | <input type="radio"/> | ③地域の高校との連携・協力 | | |
| | <input type="radio"/> | ④地域住民のための行事等への参画 | | |
| | <input type="radio"/> | ⑤地域ボランティアとしての参加 | | |
| | <input type="radio"/> | ⑥その他 | 地域の保育園行事「ハロウィンのトリック・オア・トリート」への協力 | |
| 大月 | <input type="radio"/> | ①地域の行政への参画 | 大月市交通対策推進協議会(教員) 大月市子ども・子育て会議(教員) 大月市国民健康保険運営協議会(教員) 大月市文化資源活用推進会議(教員) 大月市景観審議会委員(教員) 大月市まちづくり推進協議会(教員・学生) | |
| | <input type="radio"/> | ②地域自治体等との共同事業企画・実施 | | |
| | <input type="radio"/> | ③地域の高校との連携・協力 | コンソーシアムやまなし高大連携部会委員として参画(教員) | 特定非営利法人大学コンソーシアムやまなし |
| | <input type="radio"/> | ④地域住民のための行事等への参画 | | |
| | <input type="radio"/> | ⑤地域ボランティアとしての参加 | | |
| | <input type="radio"/> | ⑥その他 | 市民のための相談室 | |
| | 岐阜市女子 | <input type="radio"/> | ①地域の行政への参画 | 岐阜市外国人市民会議 委員等 |
| <input type="radio"/> | | ②地域自治体等との共同事業企画・実施 | | |
| <input type="radio"/> | | ③地域の高校との連携・協力 | 市立岐阜商業高校との高大連携 | |
| <input type="radio"/> | | ④地域住民のための行事等への参画 | | |
| <input type="radio"/> | | ⑤地域ボランティアとしての参加 | 地域清掃 | |
| <input type="radio"/> | | ⑥その他 | | |
| 静岡県立 | <input type="radio"/> | ①地域の行政への参画 | | |
| | <input type="radio"/> | ②地域自治体等との共同事業企画・実施 | | |
| | <input type="radio"/> | ③地域の高校との連携・協力 | | |
| | <input type="radio"/> | ④地域住民のための行事等への参画 | | |
| | <input type="radio"/> | ⑤地域ボランティアとしての参加 | | |
| | <input type="radio"/> | ⑥その他 | | |

| 区分 短大 名 | 該当 | | 具体的な取組の内容 | 備考 | |
|---------------|-----------------------|---|--------------------|--|--------------------|
| | 有 | 無 | | | |
| 静岡 農林 | <input type="radio"/> | ○ | ①地域の行政への参画 | | |
| | <input type="radio"/> | ○ | ②地域自治体等との共同事業企画・実施 | | |
| | <input type="radio"/> | ○ | ③地域の高校との連携・協力 | | |
| | <input type="radio"/> | ○ | ④地域住民のための行事等への参画 | | |
| | <input type="radio"/> | ○ | ⑤地域ボランティアとしての参加 | | |
| | <input type="radio"/> | ○ | ⑥その他 | | |
| 三重 | <input type="radio"/> | ○ | ①地域の行政への参画 | 各種審議会、委員会への参加 | |
| | <input type="radio"/> | ○ | ②地域自治体等との共同事業企画・実施 | 市消防団学生機能別団支援の継続 | |
| | <input type="radio"/> | ○ | ③地域の高校との連携・協力 | 県内の高大連携協定締結高校との、協定に基づく連携事業 その他高校への出前講義等 | |
| | <input type="radio"/> | ○ | ④地域住民のための行事等への参画 | | |
| | <input type="radio"/> | ○ | ⑤地域ボランティアとしての参加 | | |
| | <input type="radio"/> | ○ | ⑥その他 | 津波を想定した避難訓練の、地域住民との共同実施 | |
| 島根 県立 | <input type="radio"/> | ○ | ①地域の行政への参画 | ・各行政委員会、審議会等の委員に就任。 ・研修会等の講師。 | |
| | <input type="radio"/> | ○ | ②地域自治体等との共同事業企画・実施 | ・民間企業と連携し、幼児の体力測定会の企画運営に参画。(R3.12月開催。学生8名参加。) | |
| | <input type="radio"/> | ○ | ③地域の高校との連携・協力 | ・保育者を目指す学生が食と農の知識や技能を学ぶため、県立農林高校と連携。(学生19名、高校生7名が交流。) ・高校生の研究発表に対する指導助言、図書館を介した交流会の実施。 ・連携校との協議会の実施、役員等の就任。 | |
| | <input type="radio"/> | ○ | ④地域住民のための行事等への参画 | | 新型コロナウイルス流行により参画なし |
| | <input type="radio"/> | ○ | ⑤地域ボランティアとしての参加 | ・ボランティアサークル等によるイベントの企画実施。(県内観光地見学。R3.11月実施。小学生7名、大学生12名、支援者7名が参加。) ・保育所、幼稚園におけるボランティア活動。 | 青少年地域活動チャレンジ支援事業 |
| | <input type="radio"/> | ○ | ⑥その他 | ・おはなしレストラン・ライブラリーによる地域住民(子ども)への絵本の貸し出し。 ・山陰地域の小さな文化を取材し文化情報誌『ひだまりのおと』を制作。県内および鳥取県の全高等学校、県内の全公立図書館などに配布。 ・幼児をもつ保護者を対象にした外遊びを紹介する冊子『さあ、でかけよう』を制作、配布。 | |

| 区分 短大 名 | 該当 有 無 | | 具体的な取組の内容 | 備考 |
|---------------|-----------|--------------------|--|--|
| | | | | |
| 倉敷市立 | ○ | ①地域の行政への参画 | ・倉敷市青少年問題協議会委員 ・倉敷市文化振興財団理事 ・各種審議会、委員会院への就任 ・福祉系職員対象研修の講師 | |
| | ○ | ②地域自治体等との共同事業企画・実施 | ・子育てカレッジ運営 ・倉敷市保育所ガイダンス開催 ・倉敷市主催大学連携講座への参画 | |
| | ○ | ③地域の高校との連携・協力 | 企画運営協議会高大連携部会の運営(対象:倉敷翔南高校) 岡山県立倉敷鷺羽高校、岡山県立倉敷工業高校、倉敷市立翔南高校へ学校評議員の派遣、倉敷市立倉敷支援学校への地域支援委員会委員の派遣 倉敷支援学校授業「きらりんタイム」へのゼミ生(音楽)4名派遣による音楽交流12月22日 | |
| | ○ | ④地域住民のための行事等への参画 | ・春の交通安全県民運動テント村交通マナー向上作戦 ・「小さな親切運動」倉敷児島支部実行委員 ・倉敷市教育委員会生涯学習課「子育て広場・子育て相談」相談員 ・短期大学主催公開講座の開催 ・市民学習センター主催講座への講師派遣 | |
| | ○ | ⑤地域ボランティアとしての参加 | ・聖良寛文学賞審査委員 ・倉敷市立稗田幼稚園 お楽しみ会講師 ・筆海児童クラブ クリスマス会講師 | |
| | ○ | ⑥その他 | 産学共同研究の実施 | |
| | 大分芸術 | ○ | ①地域の行政への参画 | 各種委員会に参画し、政策立案等に貢献した。 |
| ○ | | ②地域自治体等との共同事業企画・実施 | 大分県「教育庁チャンネル」事業(学校紹介動画作成)を実施した。 全国都市緑化フェアにて、自治体(大分県)出展花壇のデザイン制作を行った。 | |
| ○ | | ③地域の高校との連携・協力 | 大分県立芸術緑丘高校との高大連携(授業やレッスンを行った。) | |
| ○ | | ④地域住民のための行事等への参画 | 大分市で「セタブロードウェイ」の開催支援をした。 | ※④、⑤については、本学において実施している「学校で学んだことを地域で活かす教育プログラム(サービスマーケティング)」により、年間200名以上の学生が様々な活動に参加している。 |
| ○ | | ⑤地域ボランティアとしての参加 | 大分市の上野の森清掃活動を実施した。 別府の市街および海岸の清掃活動を実施した。 | |
| ○ | | ⑥その他 | ボールペンのデザインを学生が行った「赤い羽根ボールペン募金」に取り組んだ。 | |
| 鹿児島 | ○ | ①地域の行政への参画 | | |
| | ○ | ②地域自治体等との共同事業企画・実施 | | |
| | ○ | ③地域の高校との連携・協力 | 県内高校への出張講義実施(7/30~12/17) 延べ10回(5高校) 146人受講 高校生を対象にした本学でのミニ講義実施(7/17オープンキャンパス時) 7回 270人受講 | |
| | ○ | ④地域住民のための行事等への参画 | | |
| | ○ | ⑤地域ボランティアとしての参加 | | |
| | ○ | ⑥その他 | | |

【様式7】男女共同参画社会について

【記入要領】

ア. 次の区分により、男女共同参画社会実現に向けた令和3年度における貴学の取り組みについて、具体的な取組の内容を記入する。

- ①地方公共団体等での啓発活動又は各種委員会での協力 ②家庭教育での取組 ③女性に対する暴力の問題での取組 ④子育て支援策
 ⑤母性保護等での取組 ⑥関連授業科目の設置 ⑦その他

| 区分 短大名 | 該当 | | 具体的な取組の内容 | 備考 |
|-----------|-----------------------|-----------------------|---------------------------|---|
| | 有 | 無 | | |
| | | | | |
| 岩手宮古 | <input type="radio"/> | | ①地方公共団体等での啓発活動又は各種委員会での協力 | 専任教員が宮古市男女共生推進委員会委員として、女性センターの運営や行動計画の策定等に携わっている。 |
| | | <input type="radio"/> | ②家庭教育での取組 | |
| | | <input type="radio"/> | ③女性に対する暴力の問題での取組 | |
| | | <input type="radio"/> | ④子育て支援策 | |
| | <input type="radio"/> | | ⑤母性保護等での取組 | 母性保護に関する特別休暇を規定している。 |
| | <input type="radio"/> | | ⑥関連授業科目の設置 | 地域総合講座を開講(全16回) |
| | | <input type="radio"/> | ⑦その他 | |
| 岩手盛岡 | | <input type="radio"/> | ①地方公共団体等での啓発活動又は各種委員会での協力 | |
| | | <input type="radio"/> | ②家庭教育での取組 | |
| | | <input type="radio"/> | ③女性に対する暴力の問題での取組 | |
| | <input type="radio"/> | | ④子育て支援策 | 休日の試験やイベント等で出勤する教職員のための臨時託児の実施、短時間勤務・部分休業・時差通勤制度の設置、出産・育児等と仕事の両立を支援するサポート窓口の開設等 |
| | <input type="radio"/> | | ⑤母性保護等での取組 | 母性保護に関する特別休暇の設定 |
| | <input type="radio"/> | | ⑥関連授業科目の設置 | ジェンダーと文化 |
| | | <input type="radio"/> | ⑦その他 | |
| 米沢女子 | | <input type="radio"/> | ①地方公共団体等での啓発活動又は各種委員会での協力 | |
| | | <input type="radio"/> | ②家庭教育での取組 | |
| | <input type="radio"/> | | ③女性に対する暴力の問題での取組 | ハラスメント対策研修を実施。 |
| | | <input type="radio"/> | ④子育て支援策 | |
| | | <input type="radio"/> | ⑤母性保護等での取組 | |
| | <input type="radio"/> | | ⑥関連授業科目の設置 | 選択教養科目として「ジェンダー論」を設置し、ジェンダー問題を生み出す社会的背景の分析と解決のための取組について考える授業を実施。 幅広い知識を得るために学外から多彩な講師を招く「総合教養講座」の中で、①DV防止出前講座、②仕事、結婚、出産、学生のためのライフプランニング講座、③LGBTの理解と多様性を認める社会に関する講座を実施。 |
| | | <input type="radio"/> | ⑦その他 | |
| 会津 | | <input type="radio"/> | ①地方公共団体等での啓発活動又は各種委員会での協力 | |
| | | <input type="radio"/> | ②家庭教育での取組 | |
| | | <input type="radio"/> | ③女性に対する暴力の問題での取組 | |
| | | <input type="radio"/> | ④子育て支援策 | |
| | | <input type="radio"/> | ⑤母性保護等での取組 | |
| | | <input type="radio"/> | ⑥関連授業科目の設置 | |
| | | <input type="radio"/> | ⑦その他 | |

| 区分 短大名 | 該当 | | 具体的な取組の内容 | 備考 |
|-----------|-----------------------|--------------------------|---------------------------|--|
| | 有 | 無 | | |
| | 川崎看護 | <input type="radio"/> | | |
| | <input type="radio"/> | <input type="checkbox"/> | ②家庭教育での取組 | |
| | <input type="radio"/> | <input type="checkbox"/> | ③女性に対する暴力の問題での取組 | |
| | <input type="radio"/> | <input type="checkbox"/> | ④子育て支援策 | |
| | <input type="radio"/> | <input type="checkbox"/> | ⑤母性保護等での取組 | |
| | <input type="radio"/> | <input type="checkbox"/> | ⑥関連授業科目の設置 | |
| | <input type="radio"/> | <input type="checkbox"/> | ⑦その他 | 本学独自の取組はないが、川崎市(行政)が行っている取組を実施している。 |
| 大月 | <input type="radio"/> | <input type="checkbox"/> | ①地方公共団体等での啓発活動又は各種委員会での協力 | ・男女共同参画の実現に向けた普及啓発のポスター掲示及びパンフレットの頒布 ・国、県等との連携、協力及び委員会等への女性委員の登用の促進 |
| | | <input type="radio"/> | ②家庭教育での取組 | |
| | | <input type="radio"/> | ③女性に対する暴力の問題での取組 | |
| | | <input type="radio"/> | ④子育て支援策 | |
| | | <input type="radio"/> | ⑤母性保護等での取組 | |
| | | <input type="radio"/> | ⑥関連授業科目の設置 | ・「ジェンダー論」 |
| | | <input type="radio"/> | ⑦その他 | ・大月市が取り組んでいる事業に対して協働、有識者としての参画 |
| 岐阜市女子 | | <input type="radio"/> | ①地方公共団体等での啓発活動又は各種委員会での協力 | |
| | | <input type="radio"/> | ②家庭教育での取組 | |
| | | <input type="radio"/> | ③女性に対する暴力の問題での取組 | 生活と環境「生活の中のDV」 |
| | | <input type="radio"/> | ④子育て支援策 | |
| | | <input type="radio"/> | ⑤母性保護等での取組 | |
| | | <input type="radio"/> | ⑥関連授業科目の設置 | ジェンダー論、生活と環境「未来を紡ぐ、「男女共同参画社会」へ」 |
| | | <input type="radio"/> | ⑦その他 | |
| 静岡県立 | <input type="radio"/> | <input type="checkbox"/> | ①地方公共団体等での啓発活動又は各種委員会での協力 | 地方公共団体等の啓発活動への協力(ポスター掲示など) |
| | | <input type="radio"/> | ②家庭教育での取組 | |
| | | <input type="radio"/> | ③女性に対する暴力の問題での取組 | ハラスメント防止、DV防止の研修会の開催 |
| | | <input type="radio"/> | ④子育て支援策 | |
| | | <input type="radio"/> | ⑤母性保護等での取組 | 女性相談室の設置(妊娠、出産、不妊、更年期などの悩みに対応) |
| | | <input type="radio"/> | ⑥関連授業科目の設置 | |
| | | <input type="radio"/> | ⑦その他 | 静岡県男女共同参画社会づくり宣言事務所・団体への登録済(22.1.27) |

| 区分 短大名 | 該当 | | 具体的な取組の内容 | 備考 |
|-----------|----|---|---------------------------|--|
| | 有 | 無 | | |
| | | | | |
| 静岡農林 | | ○ | ①地方公共団体等での啓発活動又は各種委員会での協力 | |
| | | ○ | ②家庭教育での取組 | |
| | | ○ | ③女性に対する暴力の問題での取組 | |
| | | ○ | ④子育て支援策 | |
| | | ○ | ⑤母性保護等での取組 | |
| | | ○ | ⑥関連授業科目の設置 | |
| | | ○ | ⑦その他 | |
| 三重 | ○ | | ①地方公共団体等での啓発活動又は各種委員会での協力 | 本学教員が国の男女共同参画に係る会議に参加している。 |
| | | × | ②家庭教育での取組 | |
| | | × | ③女性に対する暴力の問題での取組 | |
| | | × | ④子育て支援策 | |
| | | × | ⑤母性保護等での取組 | |
| | | ○ | ⑥関連授業科目の設置 | |
| | | × | ⑦その他 | |
| 島根県立 | ○ | | ①地方公共団体等での啓発活動又は各種委員会での協力 | ● ポスターの掲示、パンフレット配布等、啓発活動協力を行っている。 ● 各種委員会への女性委員の参画を積極的に図っている。 |
| | | ○ | ②家庭教育での取組 | |
| | ○ | | ③女性に対する暴力の問題での取組 | ● 毎年人権研修を実施し、啓発に取り組んでいる。 |
| | | ○ | ④子育て支援策 | |
| | | ○ | ⑤母性保護等での取組 | |
| | | ○ | ⑥関連授業科目の設置 | |
| | | ○ | ⑦その他 | |
| 倉敷市立 | ○ | | ①地方公共団体等での啓発活動又は各種委員会での協力 | 倉敷市男女共同参画審議会委員への就任 |
| | | ○ | ②家庭教育での取組 | |
| | | ○ | ③女性に対する暴力の問題での取組 | |
| | ○ | | ④子育て支援策 | 親子交流広場を学内に週3日、学外に週1日出張開設し、地域の子育て支援サービスを実施 倉敷市子ども・子育て支援審議会会長、子どもセンター協議会委員、児島地区要保護児童対策地域協議会委員 |
| | | ○ | ⑤母性保護等での取組 | |
| | | ○ | ⑥関連授業科目の設置 | |
| | | ○ | ⑦その他 | |

| 区分 短大名 | 該当 | | 具体的な取組の内容 | 備考 |
|-----------|------|---------------------------|--|----|
| | 有 | 無 | | |
| | 大分芸術 | ○ | | |
| | | ○ ②家庭教育での取組 | | |
| | ○ | ③女性に対する暴力の問題での取組 | リーフレット等の配布 | |
| | | ○ ④子育て支援策 | | |
| | | ○ ⑤母性保護等での取組 | | |
| | ○ | ⑥関連授業科目の設置 | 仕事とライフコース/現代社会論/自立を考える/現代と人権 | |
| | | ○ ⑦その他 | 入学時のオリエンテーションにおいて人権講話を実施し、学生の人権問題に対する意識向上を図った。 | |
| 鹿児島 | ○ | ①地方公共団体等での啓発活動又は各種委員会での協力 | 人権委員会 ハラスメント防止に関するパンフレットの配布 | |
| | | ○ ②家庭教育での取組 | | |
| | ○ | ③女性に対する暴力の問題での取組 | デートDV講演会の実施 | |
| | | ○ ④子育て支援策 | | |
| | | ○ ⑤母性保護等での取組 | | |
| | | ○ ⑥関連授業科目の設置 | | |
| | | ○ ⑦その他 | | |

【様式8】教員の定年、任期制等の状況について

【記入要領】

ア.「教員の定年年齢と退職の時期」欄は、規定上の年齢と退職時期を例示を参考に記入する。

【教員の定年年齢の例示：(1)「満65歳、当該年度末」(2)「満65歳、当該月末」】

イ.「教員の平均年齢」欄は、調査日(5月1日現在)の常勤教員(学長を除く。)の平均年齢を記入する(小数点1位まで記入し、小数点第2位は四捨五入)。

ウ.学部長等の管理職、外国人教員、非常勤講師を除く教員について任期制の導入状況の有無を調査日(5月1日現在)で記入する。

有の場合は、規程等の有無、導入年度を記入し、併せて、①適用職名、②職名ごとの任期、③再任等の取扱い等についても記入する。

| 区分 短大名 | ア. 教員の定年年齢 と退職の時期 | イ. 教員の平均年齢 | | | | | | ウ. 教員の任期制の導入状況 | | | |
|-----------|--|------------|------|-----|------|-----|------|----------------|-----------|------------------|--|
| | | 男 | | 女 | | 計 | | 導入 有無 | 規程等 有無 | 導入年度 (平成〇〇年度) | ①適用職名、②職名ごとの任期、③再任等の取扱い等 |
| | | 人 | 歳 | 人 | 歳 | 人 | 歳 | | | | |
| 岩手宮古 | 満65歳、当該年度末 | 11 | 51.2 | 3 | 44.0 | 14 | 49.6 | × | × | — | |
| 岩手盛岡 | 満65歳、当該年度末 | 10 | 46.9 | 15 | 47.9 | 25 | 48.0 | 無 | 無 | | |
| 米沢女子 | 満65歳(助手は満60歳) 当該年度末 | 21 | 50.7 | 9 | 45.7 | 30 | 49.2 | 有 | 有 | 平成21年 度 | ①適用職名:助手 ②職名ごとの任期:4年 ③再任等の取扱い等:再任は1回限り、その場合の任期は2年 |
| 会津 | 満65歳、当該年度末 | 23 | 48.3 | 8 | 49.0 | 31 | 48.5 | 無 | 無 | | |
| 川崎看護 | 満65歳、当該年度末 | 3 | 63.7 | 3 | 55.0 | 6 | 59.3 | 無 | 無 | | |
| 大月 | 満65歳となる年度末 | 14 | 50.7 | 5 | 45.6 | 19 | 49.4 | × | × | | |
| 岐阜市女子 | 満65歳、当該年度末 | 14 | 51.4 | 15 | 51.1 | 29 | 51.2 | 無 | 無 | | 該当無し。教育、研究とも、長期に安定的な取り組みをすることによる効果があると思われるため。 |
| 静岡県立 | 満65歳、当該年度末 | 15 | 49.6 | 20 | 51.5 | 35 | 50.7 | 有 | 有 | 平成20年度 | ①助手、②3年、③1回に限り再任することができる(再任の場合の任期は3年) |
| 静岡農林 | 満65歳。定年に達したときは、定年に達した日以後における最初の3月31日に退職する。ただし、2020年4月1日から2024年3月31日までに教員として採用された者であって、2020年3月31日において62歳以上のものについては、「2020年3月31日における当該教員の年齢の年数に4年を加えた年齢の年数」とする。 | 20 | 54.8 | | | 20 | 54.8 | 無 | 無 | — | |
| 三重 | 満65歳、当該年度末 | 19 | 46.5 | 11 | 47.9 | 30 | 47.0 | × | × | | |
| 島根県立 | 満65歳、当該年度末 | 8 | 49.0 | 6 | 50.7 | 14 | 49.7 | ○ | ○ | 平成19年度 | 教授(定年年齢を超えて雇用された者に限る):3年以内(再任可。ただし再任後の任期は、はじめの任期の初日から起算して5年を超えることはできない) 助教・助手(H19.4.2以降の採用者に限る):3年以内(再任可。ただし再任後の任期は、はじめの任期の初日から起算して5年を超えることはできない) |
| 倉敷市立 | 満65歳、当該年度末 | 13 | 50.0 | 10 | 51.9 | 23 | 50.8 | 無 | | | |
| 大分芸術 | 満65歳、当該年度末 | 33 | 49 | 17 | 49 | 50 | 49 | 無 | 無 | | |
| 鹿児島 | 満65歳、当該年度末 | 28 | 48.0 | 16 | 51.6 | 44 | 49.1 | 無 | 無 | | |
| 教員の平均年齢 | | 232 | 49.8 | 138 | 49.7 | 370 | 49.8 | — | — | — | |

【様式9】公立短期大学の四年制への転換又は再編統合・改組等の検討状況等について(令和4年7月1日現在)

(1)四年制化又は再編統合・改組等について

【記入要領】

※区分欄の①四年制への転換、②再編統合・改組等、③その他学科改組等の区分により令和3年7月1日現在時点での現況を記入する。

ア. 上記①～③について、実施済みの場合は、「A実施済み」欄に実施年度を記入する。

イ. 上記①～③について、実施予定の場合は、「B実施予定」欄に予定年度を記入し、その内容を「備考」欄に記入する。

ウ. 上記①～③について、検討中の場合は、「C検討中」欄に○印を記入し、その検討状況を「備考」欄に記入する。

エ. 上記①～③について、該当のない場合は、「Dなし」欄に○印を記入する。

| 短大名 | 区分 | A実施済み (実施年度) | B実施予定 (実施予定年 度) | C検討 中 | Dなし | 備考 |
|------|-----------|-----------------|-----------------------|----------|-----|--|
| 岩手宮古 | ①四年制への転換 | | | | ○ | |
| | ②再編統合・改組等 | | | | ○ | |
| | ③その他学科改組等 | | | | ○ | |
| 岩手盛岡 | ①四年制への転換 | | | | ○ | |
| | ②再編統合・改組等 | | | | ○ | |
| | ③その他学科改組等 | | | | ○ | |
| 米沢女子 | ①四年制への転換 | | | | ○ | |
| | ②再編統合・改組等 | 平成26年度 | | | | 管理栄養士養成課程の4年制大学(米沢栄養大学)を設置(H26.4.1)。これに伴い、一部学科(健康栄養学科)を募集停止。 |
| | ③その他学科改組等 | | | | ○ | |
| 会津 | ①四年制への転換 | | | | ○ | |
| | ②再編統合・改組等 | | | | ○ | |
| | ③その他学科改組等 | 平成28年度 | | | | 幼児教育学科開設(社会福祉学科募集停止) |
| 川崎看護 | ①四年制への転換 | 令和4年度 | | | | |
| | ②再編統合・改組等 | 令和4年度 | | | | |
| | ③その他学科改組等 | 令和4年度 | | | | |
| 大月 | ①四年制への転換 | | | | ○ | |
| | ②再編統合・改組等 | | | | ○ | |
| | ③その他学科改組等 | | | | ○ | |
| 岐阜女子 | ①四年制への転換 | | | | ○ | |
| | ②再編統合・改組等 | | 令和5年度 | | | 4学科→3学科へ改編及び名称変更 |
| | ③その他学科改組等 | | | | ○ | |

| 短大名 | 区分 | A実施済み (実施年度) | B実施予定 (実施予定年 度) | C検討 中 | Dなし | 備考 |
|-------|-----------|-----------------|-----------------------|----------|-----|--|
| 静岡県立 | ①四年制への転換 | | | ○ | | 学内検討中 |
| | ②再編統合・改組等 | | | | | |
| | ③その他学科改組等 | | | | | |
| 静岡県農林 | ①四年制への転換 | | | | ○ | |
| | ②再編統合・改組等 | | | | ○ | |
| | ③その他学科改組等 | | | | ○ | |
| 三重 | ①四年制への転換 | | | | ○ | |
| | ②再編統合・改組等 | | | | ○ | |
| | ③その他学科改組等 | 令和3年度 | | | | ・生活科学科食物栄養学専攻の学科化 ・法経科第2部で長期履修科目制度が開始 ・法経科第2部の定員が150名から100名に |
| 島根県立 | ①四年制への転換 | H30 | | | | |
| | ②再編統合・改組等 | H30 | | | | 四年制化とともに短期大学部も存続 |
| | ③その他学科改組等 | | | | ○ | |
| 倉敷市立 | ①四年制への転換 | | | | ○ | |
| | ②再編統合・改組等 | | | | ○ | |
| | ③その他学科改組等 | | | | ○ | |
| 大分芸術 | ①四年制への転換 | | | | ○ | |
| | ②再編統合・改組等 | | | | ○ | |
| | ③その他学科改組等 | | | | ○ | |
| 鹿児島 | ①四年制への転換 | | | | ○ | |
| | ②再編統合・改組等 | | | | ○ | |
| | ③その他学科改組等 | | | | ○ | |

【様式9】公立短期大学の四年制への転換又は再編統合・改組等の検討状況等について

(2)法人化について

【記入要領】

※令和4年7月1日現在時点での現況を記入する。

ア. 法人化への移行済みの場合は、「A法人化済み」欄に移行年度を記入する。

イ. 法人化への移行を計画中の場合は、「B計画中」欄に移行予定年度を記入し、その内容を「備考」欄に記入する。

ウ. 検討中の場合は、「C検討中」欄に○印を記入し、その検討状況を「備考」欄に記入する。

エ. 法人化について該当のない場合は、「Dなし」欄に○印を記入する。

| 区分 短大名 | A法人化済み (移行年度) | B計画中 (移行予定年度) | C検討中 | Dなし | 備考 |
|-----------|------------------|------------------|------|-----|----|
| 岩手宮古 | 平成17年度 | | | | |
| 岩手盛岡 | 平成17年度 | | | | |
| 米沢女子 | 平成21年度 | | | | |
| 会津 | 平成18年度 | | | | |
| 川崎看護 | | | | ○ | |
| 大月 | | | | ○ | |
| 岐阜市女子 | | | | ○ | |
| 静岡県立 | 平成19年度 | | | | |
| 静岡農林 | | | | ○ | |
| 三重 | | | | ○ | |
| 島根県立 | H19 | | | | |
| 倉敷市立 | | | | ○ | |
| 大分芸術 | 平成18年度 | | | | |
| 鹿児島 | | | | ○ | |

【様式10】公立短期大学で取得可能な免許・資格等(主として短大卒を基礎とする免許・資格等 — 上級学校入学資格を除く。)について(令和4年7月1日現在)

【記入要領】

※令和4年7月1日現在時点での現況を記入する。

ア. 学則等で免許・資格を目的としたカリキュラムを設けている場合は、学科又は専攻科の専攻ごとに、「短大卒で修得可能な免許・資格等(経験を経た受験資格を含む。)」の名称」欄にを記入する。

「なし」の場合は、「短大卒で修得可能な免許・資格等(経験を経た受験資格を含む。)」の名称」欄に「なし」と記入する。

イ. 「備考」欄には、資格等の取得手続き、実務経験の有無・年数等について記入する。

| 区分 | 学科:専攻別 (専攻科含む。) | 短大卒で取得可能な免許・資格等 (経験を経た受験資格を含む。)名称 | 備考 | |
|------|--------------------|--------------------------------------|-----------------------------|--|
| 短大名 | | | | |
| 宮岩古手 | 経営情報学科 | なし | | |
| 岩手盛岡 | 生活科学科 生活デザイン専攻 | 二級建築士受験資格 | | |
| | | 木造建築士受験資格 | | |
| | 生活科学科 食物栄養学専攻 | 栄養士免許 | 3年間の栄養士実務経験後、管理栄養士国家試験受験が可能 | |
| | 国際文化学科 | なし | | |
| 米沢女子 | 国語国文学科 | 中学校教諭二種免許状(国語) | | |
| | | 図書館司書 | | |
| | | 学校図書館司書教諭 | | |
| | | ピアヘルパー | 受験資格取得、要試験 | |
| | 英語英文学科 | 中学校教諭二種免許状(国語) | | |
| | | 図書館司書 | | |
| | | 学校図書館司書教諭 | | |
| | ピアヘルパー | 受験資格取得、要試験 | | |
| | | 日本史学科 | 中学校教諭二種免許状(社会) | |
| | | | 図書館司書 | |
| | 学校図書館司書教諭 | | | |
| | 学芸員 | | 試験科目免除、要実務経験3年 | |
| | 社会情報学科 | ピアヘルパー | 受験資格取得、要試験 | |
| | | 図書館司書 | | |
| | ピアヘルパー | 受験資格取得、要試験 | | |

| 区分 | 学科:専攻別 (専攻科含む。) | 短大卒で取得可能な免許・資格等 (経験を経た受験資格を含む。)名称 | 備考 |
|-------------|--------------------------|--------------------------------------|---|
| 短大名 | | | |
| 会津 | 産業情報学科 | 二級建築士受験資格 | |
| | | 木造建築士受験資格 | |
| | | 商業施設士受験資格 | 要実務経験1年 在学中に指定講座受講が必要 |
| | 食物栄養学科 | 栄養士免許 | 栄養士免許取得後、3年間の実務経験を経ると、管理栄養士受験資格を得ることができる。 |
| | | フードスペシャリスト資格認定試験受験資格 | |
| | | NR・サプリメントアドバイザー認定試験受験資格 | |
| 幼児教育学科 | 幼稚園教諭二種免許 | | |
| | 保育士資格 | | |
| | 社会福祉士受験資格 | 要実務経験2年 | |
| | 社会福祉主事任用資格 | | |
| 看川護崎 | 看護学科 | 看護師 | 看護師国家試験受験資格 |
| 大月 | 経済科 | なし | |
| 岐阜市女子 | 食物栄養学科 | 栄養士免許 | |
| | | 管理栄養士免許(受験資格) | 実務3年 |
| | 生活デザイン学科 (ファッション専修) | 2級衣料管理士資格 | |
| | 生活デザイン学科 (建築・インテリア専修) | 1級建築士(受験資格) | 実務4年 |
| | | 2級建築士(受験資格) | |
| 木造建築士(受験資格) | | | |

| 区分 短大名 | 学科:専攻別 (専攻科含む。) | 短大卒で取得可能な免許・資格等 (経験を経た受験資格を含む。)名称 | 備考 | |
|-----------------|----------------------------|---|---|--------------------|
| 静岡県立 | 歯科衛生学科 | 歯科衛生士・受験資格 | | |
| | 社会福祉学科 社会福祉専攻 | 保育士資格 | | |
| | | 社会福祉主事・任用資格 | | |
| | | 社会福祉士・受験資格 | 卒業後2年間の実務経験が必要 | |
| | 社会福祉学科 介護福祉専攻 | 介護福祉士・受験資格 | | |
| | | 社会福祉主事・任用資格 | | |
| | | こども学科 | 幼稚園教諭二種免許状 保育士資格 社会福祉主事・任用資格 | |
| | 農静 林岡 | 生産科学科 | なし | |
| | | 三重 | 法経科第1部 | 【資格】 社会福祉主事任用資格 |
| | 法経科第2部 | | 【資格】 社会福祉主事任用資格 | 指定科目を履修して卒業。 |
| 食物栄養学科 | 【資格】 栄養士免許 | | 指定科目を修得して卒業し住所地の都道府県で登録。 | |
| 生活科学科 生活科学専攻 | 【資格】 社会福祉主事任用資格 | | 指定科目を履修して卒業。 | |
| | 【受験資格】 社会福祉士受験資格 | | 指定科目を修得して卒業し、指定施設にて2年間の相談援助業務経験を経て社会福祉士国家試験を受験。 | |
| | 一級建築士受験資格 | | 指定科目を修得して卒業し、一級建築士国家試験を受験。 | |
| | 二級建築士受験資格 | | 指定科目を修得して卒業し、二級建築士国家試験を受験。 | |
| 木造建築士受験資格 | 指定科目を修得して卒業し、木造建築士国家試験を受験。 | | | |
| 島根県立 | 保育学科 | 保育士資格 | 登録資格 | |
| | | 幼稚園教諭二種免許状 | | |
| | | 社会福祉主事 | 任用資格 | |
| | 総合文化学科 | なし | | |
| 倉敷市立 | 保育学科 | 保育士資格 | ・(社)日本保育士協会登録事務処理センターへ保育士登録申請を提出 ・実務経験:無 | |
| | | 幼稚園教諭二種免許状 | ・岡山県教育委員会へ教育職員免許状授与申請の提出 ・実務経験:無 | |
| | | 社会福祉主事(任用資格) | ・社会福祉主事任用資格に関する科目の履修証明書を発行 ・実務経験:無 | |
| 専攻科保育臨床専攻 | 幼稚園教諭一種免許状 | ・勤務地又は住所地の都道府県教育委員会へ教育免許状授与申請の提出 ・実務経験:無 | | |

| 区分 短大名 | 学科:専攻別 (専攻科含む。) | 短大卒で取得可能な免許・資格等 (経験を経た受験資格を含む。)名称 | 備考 |
|------------------|--------------------|--------------------------------------|--------------------|
| 大分芸術 鹿児島 | 美術科 | 中学校教諭二種免許状(美術) | 所在地県教委へ一括申請、又は個人申請 |
| | 音楽科 | 中学校教諭二種免許状(音楽) | 所在地県教委へ一括申請、又は個人申請 |
| | 国際総合学科 | 秘書士 | 必要単位を取得、実務経験不要 |
| | | 上級秘書士(国際秘書) | 必要単位を取得、実務経験不要 |
| | | ビジネス実務士 | 必要単位を取得、実務経験不要 |
| | | 観光実務士 | 必要単位を取得、実務経験不要 |
| | 情報コミュニケーション学 科 | 秘書士 | 必要単位を取得、実務経験不要 |
| | | ビジネス実務士 | 必要単位を取得、実務経験不要 |
| | | 情報処理士 | 必要単位を取得、実務経験不要 |
| | 専攻科造形専攻 | 学士(芸術学) | 学位授与機構へ申請 |
| 専攻科音楽専攻 | 学士(芸術学) | 学位授与機構へ申請 | |
| 鹿児島 | 文学科:日本語日本文 学専攻 | 中学校教諭二種免許(国語) | |
| | | 司書教諭資格 | |
| | 文学科:英語英文学専 攻 | 中学校教諭二種免許(英語) | |
| | | 司書教諭資格 | |
| | 生活科学科:食物栄養 専攻 | 栄養士免許 | |
| | | 栄養教諭二種免許 | |
| | | 管理栄養士国家試験受験資格 | 卒業後実務経験3年以上 |
| 生活科学科:生活科学 専攻 | 中学校教諭二種免許(家庭) | | |
| | 司書教諭資格 | | |
| | 二級建築士・木造建築士受験資格 | 卒業後実務経験1年あるいは2年 | |

【様式 11】 会員校の認証評価の実施状況（平成24年度以降について掲載）

【記入要領】

1. これまでの受審状況を確認していただくとともに、令和3年度の受審実績を記入してください。
2. 大学基準協会以外で受審した場合は、大学名に続いて、下記の評価機関の＜略称＞を記入してください。

| 年度 | 大学基準協会 | 他機関の認証評価＜評価機関の略称記入＞ |
|--------|--|---------------------|
| 令和3年度 | (なし) | (なし) |
| 令和2年度 | ・米沢女子短期大学 ・川崎市立看護短期大学 | |
| 令和元年度 | (なし) | |
| 平成30年度 | ・島根県立大学短期大学部 | |
| 平成29年度 | ・鹿児島県立短期大学 ・三重短期大学 ・会津大学短期大学部 ・倉敷市立短期大学 | |
| 平成28年度 | ・大分県立芸術文化短期大学 ・岐阜市立女子短期大学 ・静岡県立大学短期大学部 | |
| 平成27年度 | ・岩手県立大学宮古短期大学部 ・岩手県立大学盛岡短期大学部 ・大月短期大学 | |
| 平成26年度 | (なし) | |
| 平成25年度 | ・山形県立米沢女子短期大学 ・川崎市立看護短期大学 | |
| 平成24年度 | ・長野県短期大学 ・新見公立短期大学 | |

(参考) ① 認証評価制度は、平成16(2004)年度から学校教育法に基づいて、国公私全ての大学、短期、高専に対して、7年以内に1回（専門職大学院は5年以内に1回）、認証評価機関による第三者評価認証評価を受けるものです。

② 短期大学の機関別認証評価機関 ＜＞内は略称

一般財団法人大学・短期大学基準協会（平成17年1月14日認証）⇒ ＜短大基準協＞

公益財団法人大学基準協会（平成19年1月25日認証）⇒ ＜大学基準協＞

公益財団法人日本高等教育評価機構（平成21年9月4日認証）⇒ ＜評価機構＞

なお、(独)大学評価・学位授与機構（現在の「大学改革支援・学位授与機構」）による短期大学機関別認証評価事業は、平成23年度をもって終了しました

参考 I 「公立短期大学実態調査表」によるデータの推移

1. 区域内・外からの学生数(都道府県内・外/在学生)の割合

| 年度別 | 短大数 | 在学生 | 都道府県内 | 都道府県外 | 自県内からの学生数の割合 | 自県外からの学生数の割合 |
|-----|-----|--------|--------|-------|--------------|--------------|
| H15 | 46 | 17,041 | 11,025 | 6,016 | 64.70% | 35.30% |
| H16 | 41 | 15,259 | 9,778 | 5,481 | 64.08% | 35.92% |
| H17 | 34 | 12,196 | 7,966 | 4,230 | 65.32% | 34.68% |
| H18 | 28 | 10,756 | 6,966 | 3,790 | 64.76% | 35.24% |
| H19 | 25 | 10,112 | 6,652 | 3,460 | 65.78% | 34.22% |
| H20 | 26 | 10,123 | 6,710 | 3,413 | 66.28% | 33.72% |
| H21 | 23 | 8,884 | 5,583 | 3,301 | 62.84% | 37.16% |
| H22 | 21 | 8,671 | 5,504 | 3,167 | 63.48% | 36.52% |
| H23 | 20 | 8,363 | 5,262 | 3,101 | 62.92% | 37.08% |
| H24 | 19 | 7,812 | 4,860 | 2,952 | 62.21% | 37.79% |
| H25 | 17 | 7,226 | 4,667 | 2,559 | 64.59% | 35.41% |
| H26 | 17 | 7,292 | 4,624 | 2,668 | 63.41% | 36.59% |
| H27 | 17 | 6,730 | 4,207 | 2,524 | 62.51% | 37.50% |
| H28 | 16 | 6,526 | 4,011 | 2,515 | 61.46% | 38.54% |
| H29 | 15 | 6,483 | 3,989 | 2,494 | 61.53% | 38.47% |
| H30 | 15 | 6,046 | 3,660 | 2,386 | 60.54% | 39.46% |
| R1 | 15 | 5,562 | 3,269 | 2,293 | 58.77% | 41.23% |
| R2 | 14 | 5,541 | 3,588 | 1,953 | 64.75% | 35.25% |
| R3 | 14 | 5,231 | 3,293 | 1,938 | 62.95% | 37.05% |
| R4 | 14 | 5,102 | 3,186 | 1,916 | 62.45% | 37.55% |

(注1)短大数は、調査回答のあったもの。専攻科を除く。

(注2)H21までには、島根県立島根女子短期大学及び島根県立看護短期大学を含む。



2. 入学志願倍率(志願者/定員)と合格競争率(受験者/合格者)

| 年度別 | 短大数 | 区分 | 志願者 | 入学定員 | 入学志願倍率 | 受験者 | 合格者 | 合格競争率 |
|-----|-----|-------|--------|-------|--------|--------|-------|-------|
| H15 | 32 | 看護系以外 | 16,294 | 5,520 | 2.95倍 | 15,212 | 7,510 | 2.03倍 |
| | 17 | 看護系 | 9,063 | 1,410 | 6.43倍 | 7,724 | 2,107 | 3.67倍 |
| | 計 | | 25,357 | 6,930 | 3.66倍 | 22,936 | 9,617 | 2.38倍 |
| H16 | 30 | 看護系以外 | 15,821 | 5,300 | 2.99倍 | 14,875 | 7,375 | 2.02倍 |
| | 12 | 看護系 | 5,770 | 1,020 | 5.66倍 | 5,007 | 1,603 | 3.12倍 |
| | 計 | | 21,591 | 6,320 | 3.42倍 | 19,882 | 8,978 | 2.21倍 |
| H17 | 24 | 看護系以外 | 12,041 | 4,375 | 2.75倍 | 11,158 | 6,328 | 1.76倍 |
| | 8 | 看護系 | 3,285 | 620 | 5.30倍 | 2,818 | 1,073 | 2.63倍 |
| | 計 | | 15,326 | 4,995 | 3.07倍 | 13,976 | 7,401 | 1.89倍 |
| H18 | 22 | 看護系以外 | 10,258 | 4,015 | 2.55倍 | 9,716 | 5,688 | 1.71倍 |
| | 6 | 看護系 | 2,431 | 470 | 5.17倍 | 2,110 | 892 | 2.37倍 |
| | 計 | | 12,689 | 4,485 | 2.83倍 | 11,826 | 6,580 | 1.80倍 |
| H19 | 22 | 看護系以外 | 10,357 | 4,015 | 2.58倍 | 9,879 | 5,881 | 1.68倍 |
| | 6 | 看護系 | 2,216 | 470 | 4.71倍 | 1,983 | 787 | 2.52倍 |
| | 計 | | 12,573 | 4,485 | 2.80倍 | 11,862 | 6,668 | 1.78倍 |
| H20 | 22 | 看護系以外 | 9,980 | 4,015 | 2.49倍 | 9,527 | 5,979 | 1.59倍 |
| | 6 | 看護系 | 1,989 | 470 | 4.23倍 | 1,833 | 832 | 2.20倍 |
| | 計 | | 11,969 | 4,485 | 2.67倍 | 11,360 | 6,811 | 1.67倍 |
| H21 | 19 | 看護系以外 | 8,928 | 3,505 | 2.55倍 | 8,607 | 5,262 | 1.64倍 |
| | 5 | 看護系 | 1,786 | 350 | 5.10倍 | 1,669 | 713 | 2.34倍 |
| | 計 | | 10,714 | 3,855 | 2.78倍 | 10,276 | 5,975 | 1.72倍 |
| H22 | 18 | 看護系以外 | 8,804 | 3,405 | 2.59倍 | 8,519 | 5,077 | 1.68倍 |
| | 3 | 看護系 | 1,136 | 240 | 4.73倍 | 1,024 | 387 | 2.65倍 |
| | 計 | | 9,940 | 3,645 | 2.73倍 | 9,543 | 5,464 | 1.75倍 |
| H23 | 17 | 看護系以外 | 7,320 | 3,195 | 2.29倍 | 7,049 | 4,765 | 1.48倍 |
| | 3 | 看護系 | 972 | 240 | 4.05倍 | 887 | 383 | 2.32倍 |
| | 計 | | 8,292 | 3,435 | 2.41倍 | 7,936 | 5,148 | 1.54倍 |
| H24 | 17 | 看護系以外 | 7,000 | 3,195 | 2.19倍 | 6,722 | 4,678 | 1.44倍 |
| | 2 | 看護系 | 765 | 160 | 4.78倍 | 711 | 336 | 2.12倍 |
| | 計 | | 7,765 | 3,355 | 2.31倍 | 7,433 | 5,014 | 1.48倍 |
| H25 | 16 | 看護系以外 | 7,190 | 3,045 | 2.36倍 | 6,877 | 4,596 | 1.50倍 |
| | 2 | 看護系 | 818 | 160 | 5.11倍 | 751 | 325 | 2.31倍 |
| | 計 | | 8,008 | 3,205 | 2.50倍 | 7,628 | 4,921 | 1.55倍 |
| H26 | 16 | 看護系以外 | 7,353 | 3,005 | 2.45倍 | 7,028 | 4,665 | 1.51倍 |
| | 1 | 看護系 | 363 | 80 | 4.54倍 | 299 | 105 | 2.85倍 |
| | 計 | | 7,716 | 3,085 | 2.50倍 | 7,327 | 4,770 | 1.54倍 |
| H27 | 15 | 看護系以外 | 6,500 | 2,885 | 2.25倍 | 6,257 | 4,486 | 1.39倍 |
| | 1 | 看護系 | 278 | 80 | 3.48倍 | 217 | 102 | 2.13倍 |
| | 計 | | 6,778 | 2,965 | 2.29倍 | 6,474 | 4,588 | 1.41倍 |
| H28 | 14 | 看護系以外 | 6,779 | 2,835 | 2.39倍 | 6,498 | 4,341 | 1.50倍 |
| | 1 | 看護系 | 227 | 80 | 2.84倍 | 200 | 102 | 1.96倍 |
| | 計 | | 7,006 | 2,915 | 2.40倍 | 6,698 | 4,443 | 1.51倍 |
| H29 | 14 | 看護系以外 | 6,311 | 2,835 | 2.23倍 | 6,031 | 4,244 | 1.42倍 |
| | 1 | 看護系 | 216 | 80 | 2.70倍 | 191 | 127 | 1.50倍 |
| | 計 | | 6,527 | 2,915 | 2.24倍 | 6,222 | 4,371 | 1.42倍 |
| H30 | 14 | 看護系以外 | 5,882 | 2,445 | 2.41倍 | 5,651 | 3,605 | 1.57倍 |
| | 1 | 看護系 | 261 | 80 | 3.26倍 | 233 | 121 | 1.93倍 |
| | 計 | | 6,143 | 2,525 | 2.43倍 | 5,884 | 3,726 | 1.58倍 |
| R1 | 14 | 看護系以外 | 5,352 | 2,345 | 2.28倍 | 5,200 | 3,545 | 1.47倍 |
| | 1 | 看護系 | 231 | 80 | 2.89倍 | 209 | 81 | 2.58倍 |
| | 計 | | 5,583 | 2,425 | 2.30倍 | 5,409 | 3,626 | 1.49倍 |
| R2 | 13 | 看護系以外 | 5,203 | 2,445 | 2.13倍 | 5,084 | 3,541 | 1.44倍 |
| | 1 | 看護系 | 171 | 80 | 2.14倍 | 161 | 101 | 1.59倍 |
| | 計 | | 5,374 | 2,525 | 2.13倍 | 5,245 | 3,642 | 1.44倍 |
| R3 | 13 | 看護系以外 | 4,471 | 2,395 | 1.87倍 | 4,356 | 3,396 | 1.28倍 |
| | 1 | 看護系 | 167 | 80 | 2.09倍 | 149 | 81 | 1.84倍 |
| | 計 | | 4,638 | 2,475 | 1.87倍 | 4,505 | 3,477 | 1.30倍 |
| R4 | 13 | 看護系以外 | 4,356 | 2,449 | 1.78倍 | 4,231 | 3,490 | 1.21倍 |
| | 1 | 看護系 | 0 | 0 | | 0 | 0 | 0.00倍 |
| | 計 | | 4,356 | 2,449 | 1.78倍 | 4,231 | 3,490 | 1.21倍 |

※川崎看護は今年度より募集停止

(注)短大数は、調査回答のあったもの。専攻科を除く。

(R4)参考 I 実態調査表によるデータ推移

2(1)入学志願倍率

| 区分 | H16 | H17 | H18 | H19 | H20 | H21 | H22 | H23 | H24 | H25 | H26 | H27 | H28 | H29 | H30 | R1 | R2 | R3 | R4 |
|-------|-------|-------|-------|-------|-------|-------|-------|-------|-------|-------|-------|-------|-------|-------|-------|-------|-------|-------|-------|
| 看護系以外 | 2.99倍 | 2.75倍 | 2.55倍 | 2.58倍 | 2.49倍 | 2.55倍 | 2.49倍 | 2.29倍 | 2.19倍 | 2.36倍 | 2.45倍 | 2.25倍 | 2.39倍 | 2.23倍 | 2.41倍 | 2.28倍 | 2.13倍 | 1.87倍 | 1.78倍 |
| 看護系 | 5.66倍 | 5.30倍 | 5.17倍 | 4.71倍 | 4.23倍 | 5.10倍 | 4.73倍 | 4.05倍 | 4.78倍 | 5.11倍 | 4.54倍 | 3.48倍 | 2.84倍 | 2.70倍 | 3.26倍 | 2.89倍 | 2.14倍 | 2.09倍 | |
| 計 | 3.42倍 | 3.07倍 | 2.83倍 | 2.80倍 | 2.67倍 | 2.78倍 | 2.73倍 | 2.41倍 | 2.31倍 | 2.50倍 | 2.50倍 | 2.29倍 | 2.40倍 | 2.24倍 | 2.43倍 | 2.30倍 | 2.13倍 | 1.87倍 | 1.78倍 |

※川崎看護は4年度より募集停止

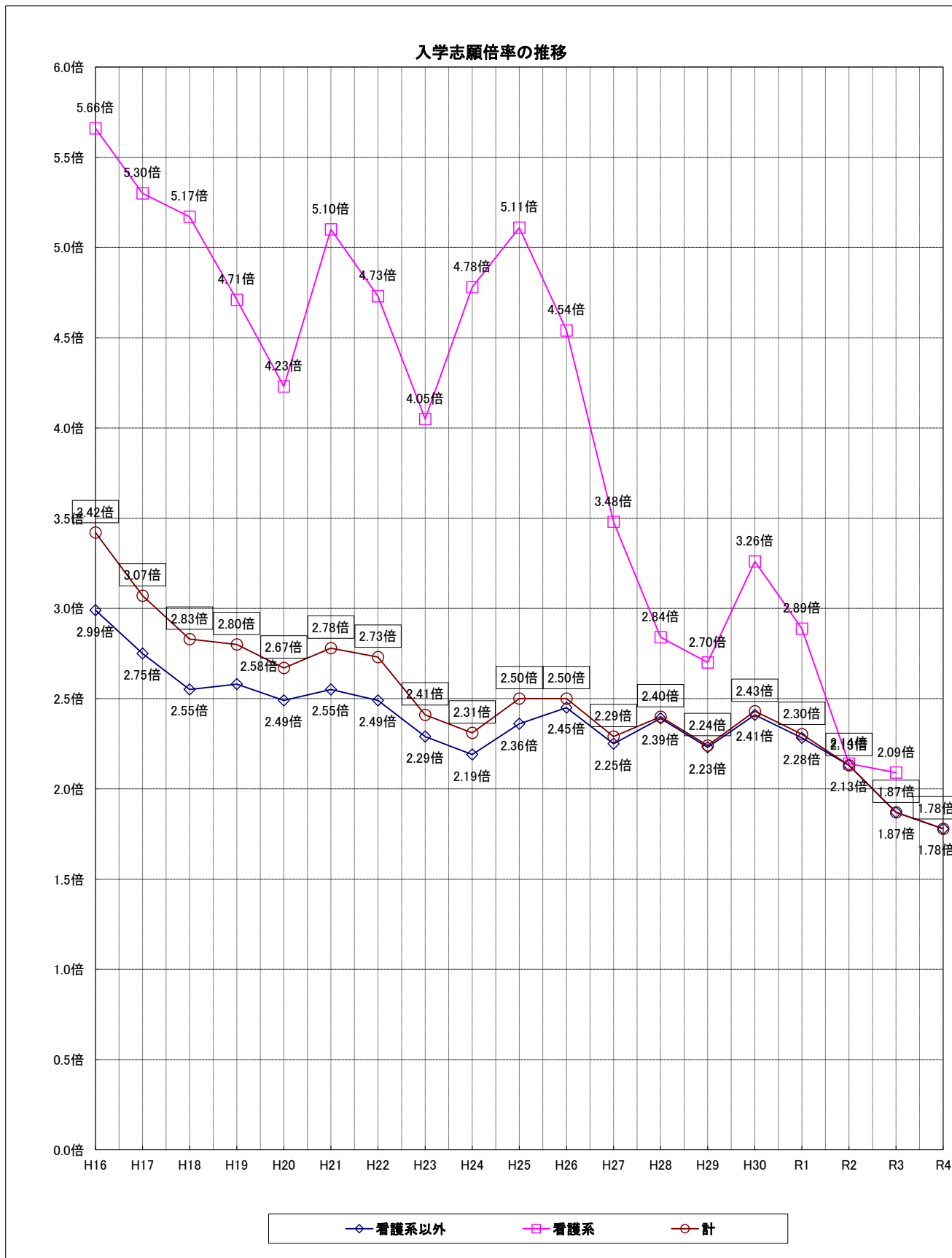

(2) 合格競争率

※川崎看護は4年度より募集停止

| 区分 | H15 | H16 | H17 | H18 | H19 | H20 | H21 | H22 | H23 | H24 | H25 | H26 | H27 | H28 | H29 | H30 | R1 | R2 | R3 | R4 |
|-------|-------|-------|-------|-------|-------|-------|-------|-------|-------|-------|-------|-------|-------|-------|-------|-------|-------|-------|-------|-------|
| 看護系以外 | 2.03倍 | 2.02倍 | 1.76倍 | 1.71倍 | 1.68倍 | 1.59倍 | 1.64倍 | 1.68倍 | 1.48倍 | 1.44倍 | 1.50倍 | 1.51倍 | 1.39倍 | 1.50倍 | 1.42倍 | 1.57倍 | 1.47倍 | 1.44倍 | 1.28倍 | 1.21倍 |
| 看護系 | 3.67倍 | 3.12倍 | 2.63倍 | 2.37倍 | 2.52倍 | 2.20倍 | 2.34倍 | 2.65倍 | 2.32倍 | 2.12倍 | 2.31倍 | 2.85倍 | 2.13倍 | 1.96倍 | 1.50倍 | 1.93倍 | 2.58倍 | 1.59倍 | 1.84倍 | |
| 計 | 2.38倍 | 2.21倍 | 1.89倍 | 1.80倍 | 1.78倍 | 1.67倍 | 1.72倍 | 1.75倍 | 1.54倍 | 1.48倍 | 1.55倍 | 1.54倍 | 1.41倍 | 1.51倍 | 1.42倍 | 1.58倍 | 1.49倍 | 1.44倍 | 1.30倍 | 1.21倍 |

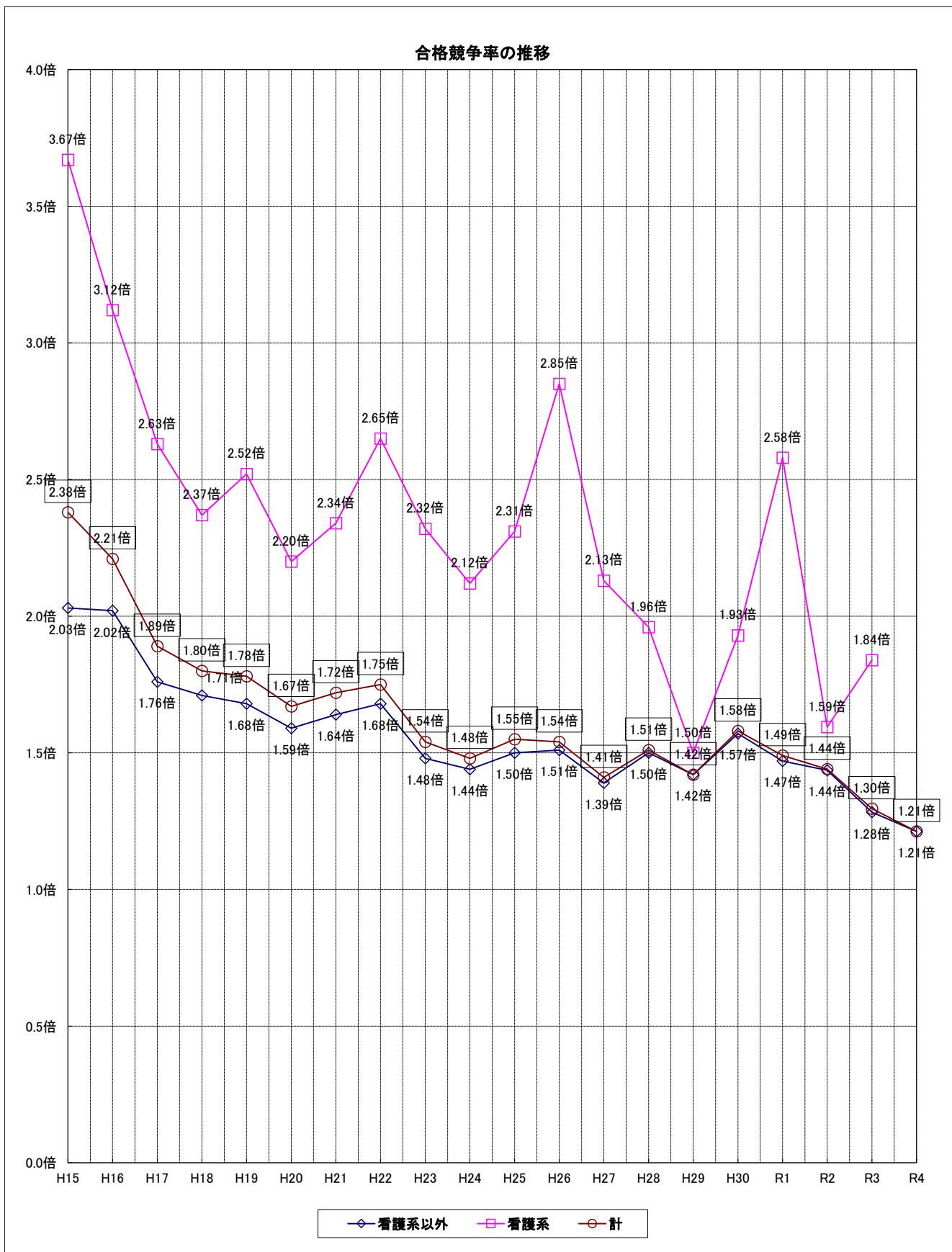

3. 卒業生の就職率(就職者/卒業者)と進学率(進学者/卒業者)

| 年度別 | 短大数 | 区分 | 卒業者 | 就職者 | 就職者のうち県内に就職した者 (内数) | 進学者 | 就職率 (就職者/卒業者) | | 進学率 (進学者/卒業者) |
|-----|-----|-------|-------|-------|------------------------|-------|------------------|----------------------|------------------|
| | | | | | | | | 県内就職率 (県内就職者/就職者) | |
| H15 | 31 | 看護系以外 | 5,513 | 3,519 | 2,519 | 756 | 63.83% | 71.58% | 13.71% |
| | 17 | 看護系 | 1,408 | 1,045 | 719 | 265 | 74.22% | 68.80% | 18.82% |
| | 計 | | 6,921 | 4,564 | 3,238 | 1,021 | 65.94% | 70.95% | 14.75% |
| H16 | 27 | 看護系以外 | 4,893 | 3,239 | 2,283 | 782 | 66.20% | 70.48% | 15.98% |
| | 11 | 看護系 | 898 | 701 | 441 | 164 | 78.06% | 62.91% | 18.26% |
| | 計 | | 5,791 | 3,940 | 2,724 | 946 | 68.04% | 69.14% | 16.34% |
| H17 | 23 | 看護系以外 | 4,271 | 2,907 | 1,945 | 708 | 68.06% | 66.91% | 16.58% |
| | 8 | 看護系 | 634 | 469 | 306 | 127 | 73.97% | 65.25% | 20.03% |
| | 計 | | 4,905 | 3,376 | 2,251 | 835 | 68.83% | 66.68% | 17.02% |
| H18 | 21 | 看護系以外 | 4,130 | 2,788 | 1,928 | 706 | 67.51% | 69.15% | 17.09% |
| | 7 | 看護系 | 488 | 360 | 241 | 107 | 73.77% | 66.94% | 21.93% |
| | 計 | | 4,618 | 3,148 | 2,169 | 813 | 68.17% | 68.90% | 17.61% |
| H19 | 21 | 看護系以外 | 3,842 | 2,603 | 1,664 | 716 | 67.75% | 63.93% | 18.64% |
| | 6 | 看護系 | 452 | 350 | 241 | 82 | 77.43% | 68.86% | 18.14% |
| | 計 | | 4,294 | 2,953 | 1,905 | 798 | 68.77% | 64.51% | 18.58% |
| H20 | 21 | 看護系以外 | 3,541 | 2,286 | 1,457 | 643 | 64.56% | 63.74% | 18.16% |
| | 6 | 看護系 | 336 | 244 | 149 | 82 | 72.62% | 61.07% | 24.40% |
| | 計 | | 3,877 | 2,530 | 1,606 | 725 | 65.26% | 63.48% | 18.70% |
| H21 | 19 | 看護系以外 | 3,552 | 2,123 | 1,439 | 575 | 59.77% | 67.78% | 16.19% |
| | 5 | 看護系 | 349 | 258 | 188 | 67 | 73.93% | 72.87% | 19.20% |
| | 計 | | 3,901 | 2,381 | 1,627 | 642 | 61.04% | 68.33% | 16.46% |
| H22 | 17 | 看護系以外 | 3,381 | 2,219 | 1,529 | 523 | 65.63% | 68.90% | 15.47% |
| | 5 | 看護系 | 354 | 267 | 179 | 71 | 75.42% | 67.04% | 20.06% |
| | 計 | | 3,735 | 2,486 | 1,708 | 594 | 66.56% | 68.70% | 15.90% |
| H23 | 17 | 看護系以外 | 3,234 | 2,114 | 1,452 | 500 | 65.37% | 68.68% | 15.46% |
| | 4 | 看護系 | 298 | 237 | 177 | 53 | 79.53% | 74.68% | 17.79% |
| | 計 | | 3,532 | 2,351 | 1,629 | 553 | 66.56% | 69.29% | 15.66% |
| H24 | 16 | 看護系以外 | 3,100 | 1,994 | 1,352 | 526 | 64.32% | 67.80% | 16.97% |
| | 3 | 看護系 | 234 | 184 | 140 | 39 | 78.63% | 76.09% | 16.67% |
| | 計 | | 3,334 | 2,178 | 1,492 | 565 | 65.33% | 68.50% | 16.95% |
| H25 | 16 | 看護系以外 | 3,051 | 1,945 | 1,314 | 514 | 63.75% | 67.56% | 16.85% |
| | 3 | 看護系 | 234 | 188 | 131 | 36 | 80.34% | 69.68% | 15.38% |
| | 計 | | 3,285 | 2,133 | 1,445 | 550 | 64.93% | 67.74% | 16.74% |
| H26 | 16 | 看護系以外 | 3,114 | 2,141 | 1,437 | 514 | 68.75% | 67.12% | 16.51% |
| | 2 | 看護系 | 156 | 136 | 107 | 9 | 87.18% | 78.68% | 5.77% |
| | 計 | | 3,270 | 2,277 | 1,544 | 523 | 69.63% | 67.81% | 15.99% |
| H27 | 15 | 看護系以外 | 2,858 | 2,022 | 1,289 | 475 | 70.75% | 63.75% | 16.62% |
| | 2 | 看護系 | 186 | 165 | 138 | 17 | 88.71% | 83.64% | 9.14% |
| | 計 | | 3,044 | 2,187 | 1,427 | 492 | 71.85% | 65.25% | 16.16% |
| H28 | 15 | 看護系以外 | 2,852 | 1,979 | 1,249 | 503 | 69.39% | 63.11% | 17.64% |
| | 2 | 看護系 | 75 | 70 | 48 | 5 | 93.33% | 68.57% | 6.67% |
| | 計 | | 2,927 | 2,049 | 1,297 | 508 | 70.00% | 63.30% | 17.36% |
| H29 | 15 | 看護系以外 | 2,879 | 2,072 | 1,230 | 462 | 71.97% | 59.36% | 16.05% |
| | 2 | 看護系 | 79 | 70 | 60 | 2 | 88.61% | 85.71% | 2.53% |
| | 計 | | 2,958 | 2,142 | 1,290 | 464 | 72.41% | 60.22% | 15.69% |
| H30 | 15 | 看護系以外 | 2,884 | 2,070 | 1,249 | 475 | 71.78% | 60.34% | 16.47% |
| | 2 | 看護系 | 77 | 66 | 58 | 5 | 85.71% | 87.88% | 6.49% |
| | 計 | | 2,961 | 2,136 | 1,307 | 480 | 72.14% | 61.19% | 16.21% |
| R1 | 14 | 看護系以外 | 2,379 | 1,631 | 935 | 426 | 68.56% | 57.33% | 17.91% |
| | 1 | 看護系 | 73 | 65 | 58 | 2 | 89.04% | 89.23% | 2.74% |
| | 計 | | 2,452 | 1,696 | 993 | 428 | 69.17% | 58.55% | 17.46% |
| R2 | 13 | 看護系以外 | 2,402 | 1,529 | 924 | 458 | 63.66% | 60.43% | 19.07% |
| | 1 | 看護系 | 89 | 79 | 60 | 8 | 88.76% | 75.95% | 8.99% |
| | 計 | | 2,491 | 1,608 | 984 | 466 | 64.55% | 61.19% | 18.71% |
| R3 | 13 | 看護系以外 | 2,459 | 1,576 | 1,031 | 470 | 64.09% | 65.42% | 19.11% |
| | 1 | 看護系 | 73 | 65 | 53 | 8 | 89.04% | 81.54% | 10.96% |
| | 計 | | 2,532 | 1,641 | 1,084 | 478 | 64.81% | 66.06% | 18.88% |

(注)短大数は、調査回答のあったもの。専攻科を除く。

3(1)就職率

| 区分 | H15 | H16 | H17 | H18 | H19 | H20 | H21 | H22 | H23 | H24 | H25 | H26 | H27 | H28 | H29 | H30 | R1 | R2 | R3 |
|-------|--------|--------|--------|--------|--------|--------|--------|--------|--------|--------|--------|--------|--------|--------|--------|--------|--------|--------|--------|
| 看護系以外 | 63.83% | 66.20% | 68.06% | 67.51% | 67.75% | 64.56% | 59.77% | 65.63% | 65.37% | 64.32% | 63.75% | 68.75% | 70.75% | 69.39% | 71.97% | 71.78% | 68.56% | 63.66% | 64.09% |
| 看護系 | 74.22% | 78.06% | 73.97% | 73.77% | 77.43% | 72.62% | 73.93% | 75.42% | 79.53% | 78.63% | 80.34% | 87.18% | 88.71% | 93.33% | 88.61% | 85.71% | 89.04% | 88.76% | 89.04% |
| 計 | 65.49% | 68.04% | 68.83% | 68.17% | 68.77% | 65.26% | 61.04% | 66.56% | 66.56% | 65.33% | 64.93% | 69.63% | 71.85% | 70.00% | 72.41% | 72.14% | 69.17% | 64.55% | 64.81% |

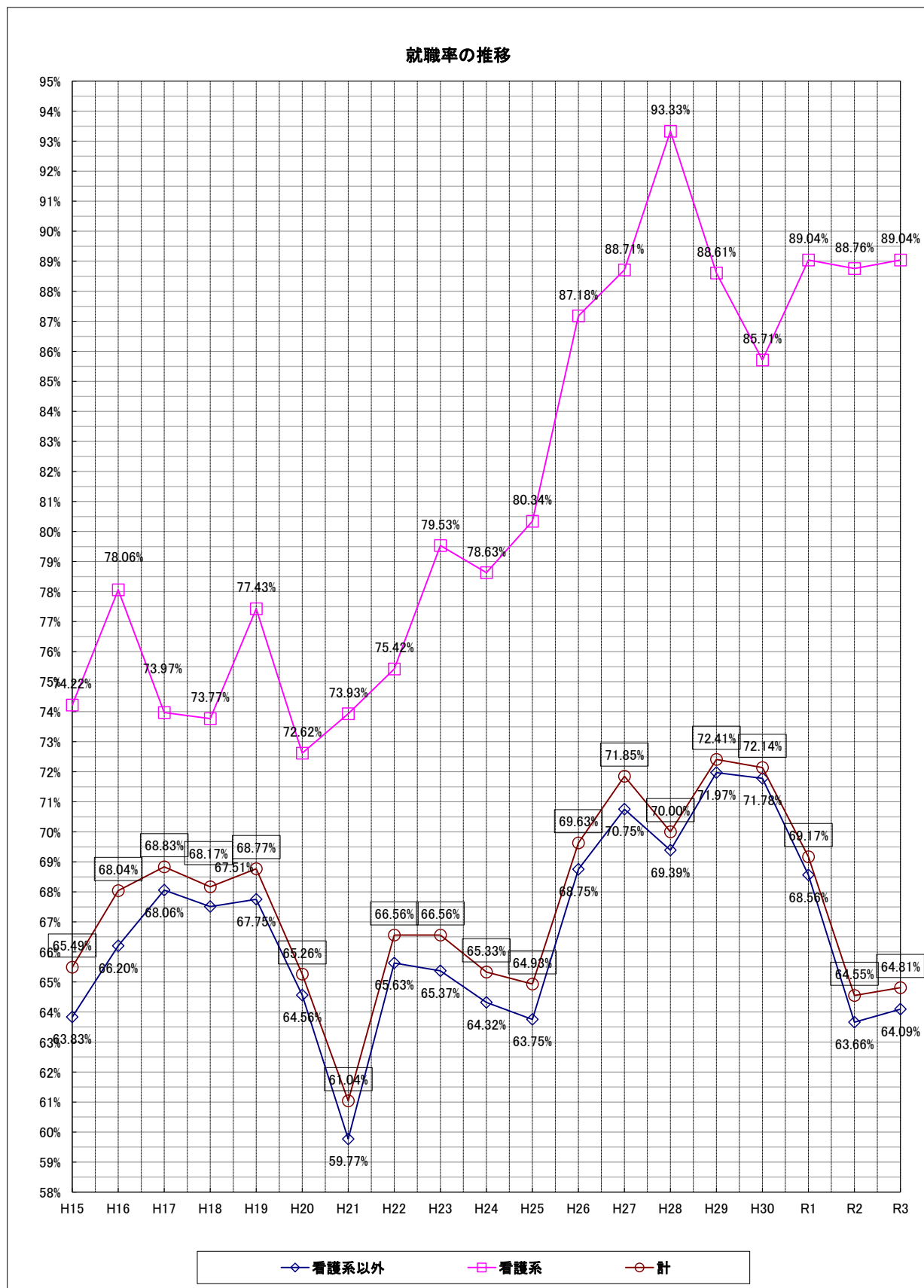

3(2)進学率

| 区分 | H15 | H16 | H17 | H18 | H19 | H20 | H21 | H22 | H23 | H24 | H25 | H26 | H27 | H28 | H29 | H30 | R1 | R2 | R3 |
|-------|--------|--------|--------|--------|--------|--------|--------|--------|--------|--------|--------|--------|--------|--------|--------|--------|--------|--------|--------|
| 看護系以外 | 13.71% | 15.98% | 16.58% | 17.09% | 18.64% | 18.16% | 16.19% | 15.47% | 15.46% | 16.97% | 16.85% | 16.51% | 16.62% | 17.64% | 16.05% | 16.47% | 17.91% | 19.07% | 19.11% |
| 看護系 | 18.82% | 18.26% | 20.03% | 21.93% | 18.14% | 24.40% | 19.20% | 20.06% | 17.79% | 16.67% | 15.38% | 5.77% | 9.14% | 6.67% | 2.53% | 6.49% | 2.74% | 8.99% | 10.96% |
| 計 | 14.75% | 16.34% | 17.02% | 17.61% | 18.58% | 18.70% | 16.46% | 15.89% | 15.66% | 16.95% | 16.74% | 15.99% | 16.16% | 17.36% | 15.69% | 16.21% | 17.46% | 18.71% | 18.88% |

(注) 短大数は、調査回答のあったもの。専攻科を除く。

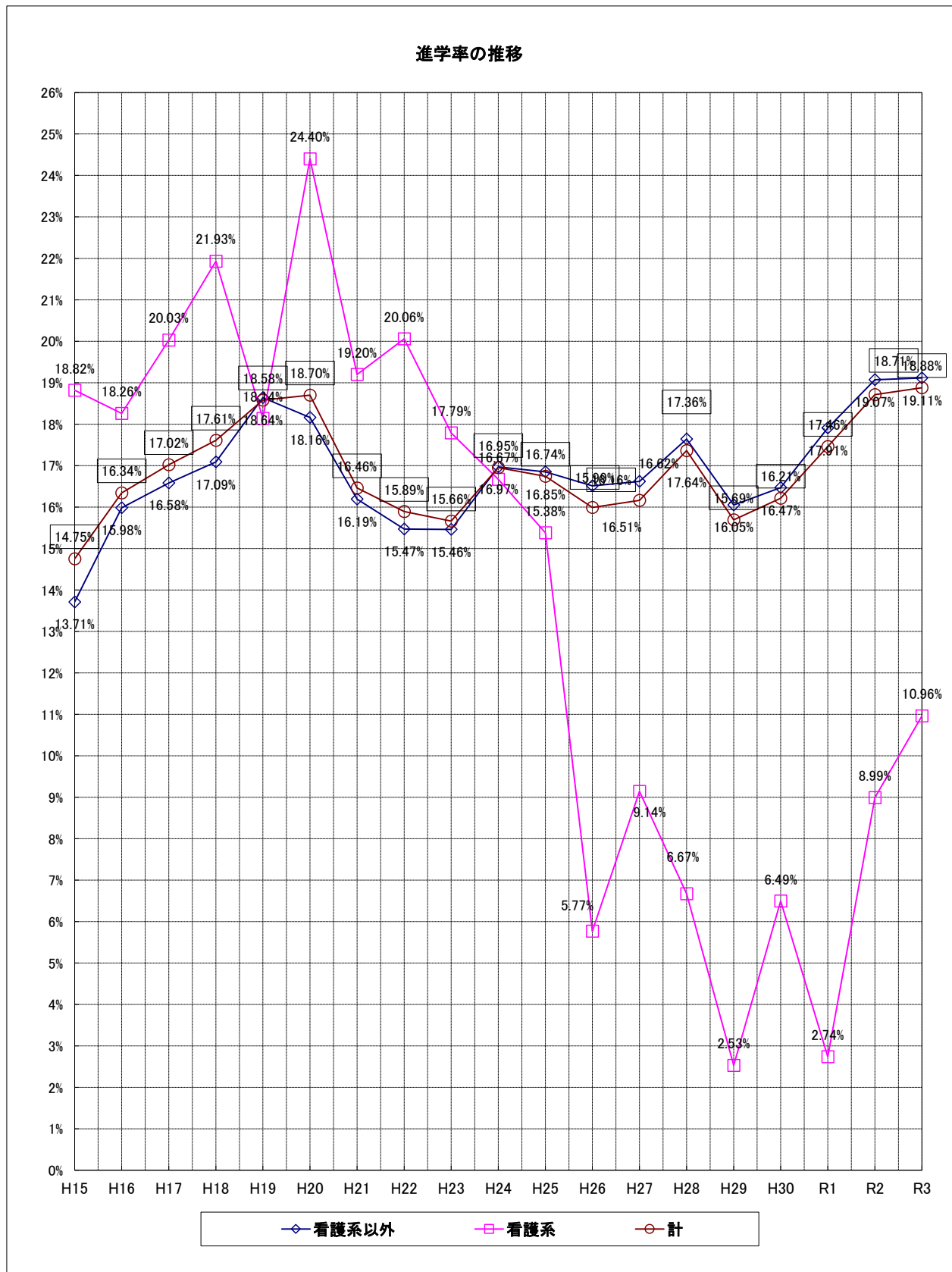

(R4) 参考 I 実態調査表によるデータ推移

4. 財務(歳出予算)

(1)設置団体歳出総額に対する短期大学経費の割合

(単位:千円)

| | 「公立短期大学」実態調査表より | | | | | | 参考 公立大学実態調査表より | |
|-----|-----------------|-----|-----------------|-------------|-----------------|--------------|-------------------|---------------|
| | 歳出総額 | 短大数 | 歳出総額 (1団体当り) | 短期大学費 総額 | 短期大学費 (1校当り) | 短期大学費 の割合 | 大学数 | 大学費 (1校当り) |
| H15 | 42,678,319,063 | 45 | 948,407,090 | 30,247,415 | 672,165 | 0.0709% | 76 | 3,506,765 |
| H16 | 39,255,481,672 | 41 | 957,450,772 | 27,063,384 | 660,083 | 0.0689% | 77 | 3,571,113 |
| H17 | 24,079,990,019 | 34 | 708,235,001 | 23,474,677 | 690,432 | 0.0975% | 73 | 3,648,135 |
| H18 | 16,897,745,281 | 28 | 603,490,903 | 16,755,098 | 598,396 | 0.0992% | 76 | 3,587,886 |
| H19 | 14,907,181,109 | 25 | 596,287,244 | 15,732,416 | 629,297 | 0.1055% | 76 | 3,598,896 |
| H20 | 14,317,077,440 | 24 | 596,544,893 | 16,034,177 | 668,091 | 0.1120% | 75 | 3,714,447 |
| H21 | 11,118,444,235 | 21 | 529,449,725 | 14,054,532 | 669,263 | 0.1264% | 77 | 3,398,054 |
| H22 | 11,582,158,966 | 21 | 551,531,379 | 12,760,527 | 607,644 | 0.1102% | 80 | 3,560,487 |
| H23 | 9,783,115,680 | 20 | 489,155,784 | 11,353,204 | 567,660 | 0.1160% | 81 | 3,628,651 |
| H24 | 11,104,282,395 | 19 | 584,435,916 | 10,323,686 | 543,352 | 0.0930% | 82 | 3,697,050 |
| H25 | 10,543,572,964 | 17 | 620,210,174 | 10,051,419 | 591,260 | 0.0953% | 83 | 3,655,226 |
| H26 | 10,347,820,129 | 17 | 608,695,302 | 9,558,692 | 562,276 | 0.0924% | 86 | 3,574,146 |
| H27 | 10,873,184,297 | 17 | 639,599,076 | 9,340,243 | 549,426 | 0.0859% | 86 | 3,585,085 |
| H28 | 9,312,222,451 | 16 | 582,013,903 | 10,632,517 | 664,532 | 0.1142% | 88 | 3,625,561 |
| H29 | 10,109,722,902 | 15 | 673,981,527 | 10,669,847 | 711,323 | 0.1055% | 89 | 3,659,758 |
| H30 | 9,716,649,039 | 15 | 647,776,603 | 11,809,815 | 787,321 | 0.1215% | 92 | 3,641,517 |
| R1 | 9,824,000,039 | 15 | 654,933,336 | 9,371,173 | 624,745 | 0.0954% | 93 | 3,821,580 |
| R2 | 10,334,699,392 | 14 | 738,192,814 | 10,539,704 | 752,836 | 0.1020% | 94 | 3,978,983 |
| R3 | 10,093,894,974 | 14 | 720,992,498 | 9,398,246 | 671,303 | 0.0931% | 98 | 3,807,085 |
| R4 | 10,283,422,472 | 14 | 734,530,177 | 8,493,082 | 606,649 | 0.0826% | 99 | 4,108,219 |

(注)数字は、調査有効回答数を基礎としている(以下同じ)。

(2)短期大学経費のうち人件費(給与費)の割合

(単位:千円)

| 「公立短期大学」実態調査表より | | | | | | |
|-----------------|-----|------------|-----------------|------------|---------------|-------------------------------------|
| | 短大数 | 短期大学費総額 | 短期大学費 (1校当り) | 給与費総額 | 給与費 (1校当り) | 短期大学費(臨時費を除く)経常費 に占める人件費(給与費)の割合 |
| H15 | 45 | 30,247,415 | 672,165 | 21,732,072 | 482,935 | 73.70% |
| H16 | 41 | 27,063,384 | 660,083 | 18,394,518 | 448,647 | 72.31% |
| H17 | 33 | 19,976,292 | 605,342 | 13,468,584 | 408,139 | 70.83% |
| H18 | 28 | 16,491,422 | 588,979 | 11,770,296 | 420,368 | 73.40% |
| H19 | 25 | 15,732,416 | 629,297 | 11,010,035 | 440,401 | 72.21% |
| H20 | 24 | 16,034,177 | 668,091 | 11,023,617 | 459,317 | 72.22% |
| H21 | 21 | 14,054,532 | 669,263 | 9,731,401 | 463,400 | 73.64% |
| H22 | 21 | 12,760,527 | 607,644 | 8,816,808 | 419,848 | 72.49% |
| H23 | 20 | 11,353,204 | 567,660 | 8,187,017 | 409,351 | 72.03% |
| H24 | 19 | 10,323,686 | 543,352 | 7,499,219 | 394,696 | 72.67% |
| H25 | 17 | 10,051,419 | 591,260 | 6,907,530 | 406,325 | 73.42% |
| H26 | 17 | 9,558,692 | 562,276 | 6,668,163 | 392,245 | 71.81% |
| H27 | 17 | 9,340,243 | 549,426 | 6,454,225 | 379,660 | 70.94% |
| H28 | 16 | 10,632,517 | 664,532 | 6,487,888 | 405,493 | 72.30% |
| H29 | 15 | 10,669,847 | 711,323 | 6,424,869 | 428,325 | 72.09% |
| H30 | 15 | 11,809,815 | 787,321 | 6,085,342 | 405,689 | 72.47% |
| R1 | 15 | 9,371,173 | 624,745 | 5,597,610 | 373,174 | 70.88% |
| R2 | 14 | 10,539,704 | 752,836 | 5,571,707 | 397,979 | 70.68% |
| R3 | 14 | 9,398,246 | 671,303 | 5,567,024 | 397,645 | 67.88% |
| R4 | 14 | 8,493,082 | 606,649 | 5,446,176 | 389,013 | 70.07% |

短期大学費(臨時費を除く)に占める人件費(給与費)の割合

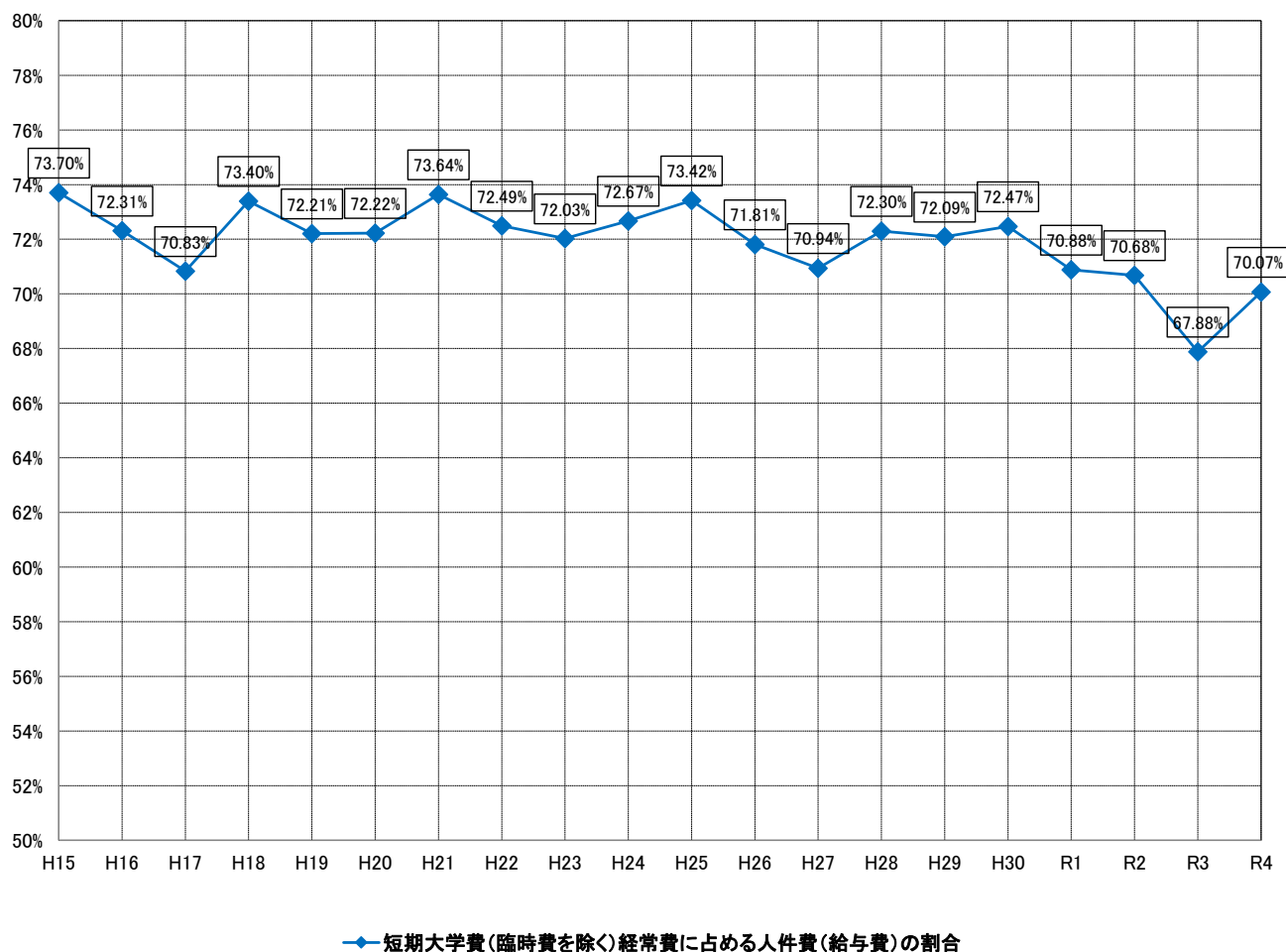

5. 財務(歳入予算)

(1)短期大学経費に対する授業料等収入の割合(予算ベース)

(単位:千円)

| | 「公立短期大学」実態調査表より | | | | | |
|-----|-----------------|------------|-----------------|-----------|------------------|---------------------------|
| | 短大数 | 短期大学費 | 短期大学費 (1校当り) | 授業料等収入 | 授業料等収入 (1校当り) | 短期大学費に占める授業料 等収入の割合(%) |
| H15 | 45 | 30,247,415 | 672,165 | 8,160,061 | 181,335 | 26.98% |
| H16 | 41 | 27,063,384 | 660,083 | 7,414,382 | 180,839 | 27.40% |
| H17 | 34 | 23,474,677 | 690,432 | 6,485,130 | 190,739 | 27.63% |
| H18 | 28 | 16,755,098 | 598,396 | 5,589,350 | 199,620 | 33.36% |
| H19 | 25 | 15,732,146 | 629,286 | 5,329,698 | 213,188 | 33.88% |
| H20 | 24 | 16,034,177 | 668,091 | 5,422,799 | 225,950 | 33.82% |
| H21 | 21 | 14,054,532 | 669,263 | 4,920,064 | 234,289 | 35.01% |
| H22 | 21 | 12,760,527 | 607,644 | 4,276,905 | 203,662 | 33.52% |
| H23 | 20 | 11,353,204 | 567,660 | 4,018,114 | 200,906 | 35.39% |
| H24 | 19 | 10,323,686 | 543,352 | 3,635,617 | 191,348 | 35.22% |
| H25 | 17 | 10,051,419 | 591,260 | 3,484,599 | 204,976 | 34.67% |
| H26 | 17 | 9,558,692 | 562,276 | 3,591,986 | 211,293 | 37.58% |
| H27 | 17 | 9,340,243 | 549,426 | 3,358,019 | 197,531 | 35.95% |
| H28 | 16 | 10,632,517 | 664,532 | 3,818,265 | 238,642 | 35.91% |
| H29 | 15 | 10,669,847 | 711,323 | 3,178,188 | 211,879 | 29.79% |
| H30 | 15 | 11,809,815 | 787,321 | 3,146,642 | 209,776 | 26.64% |
| R1 | 15 | 9,371,173 | 624,745 | 3,073,517 | 204,901 | 32.80% |
| R2 | 14 | 10,539,704 | 752,836 | 2,800,370 | 200,026 | 26.57% |
| R3 | 14 | 9,398,246 | 671,303 | 2,831,096 | 202,221 | 30.12% |
| R4 | 14 | 8,493,082 | 606,649 | 2,528,117 | 180,580 | 29.77% |

(注)「授業料等」とは、授業料、入学料、検定料及びその他(寄宿舎・生産物等)とする。

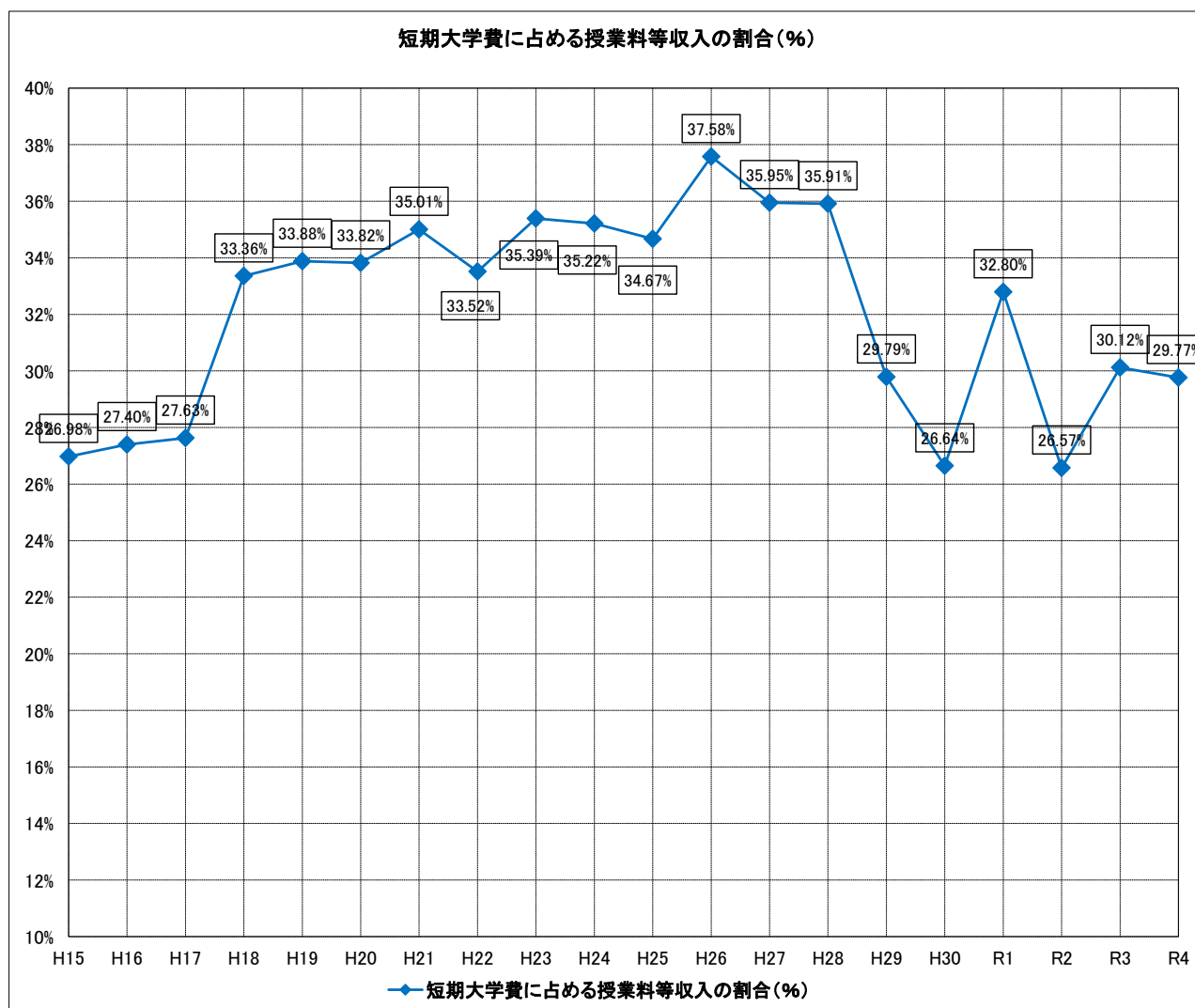

(2)短期大学に対する一般財源の拠出割合

(単位:千円)

| | 「公立短期大学」実態調査表より | | | | | |
|-----|-----------------|----------------|------------------|------------------|------------------------|---------------------------|
| | 短大数 | 一般財源 総額 | 一般財源総額 (1校当り) | 一般財源都道府県市負 担額 | 一般財源都道府県市負 担額(1校当り) | 短期大学費に占める一般財 源の拠出割合(%) |
| H15 | 45 | 23,851,463,950 | 530,032,532 | 21,910,150 | 486,892 | 0.0919% |
| H16 | 41 | 21,500,203,350 | 524,395,204 | 19,412,028 | 473,464 | 0.0903% |
| H17 | 34 | 13,096,380,964 | 385,187,675 | 13,706,706 | 403,138 | 0.1047% |
| H18 | 28 | 9,385,373,038 | 335,191,894 | 11,007,028 | 393,108 | 0.1173% |
| H19 | 25 | 8,237,128,131 | 329,485,125 | 10,272,283 | 410,891 | 0.1247% |
| H20 | 24 | 8,279,230,013 | 344,967,917 | 10,161,130 | 423,380 | 0.1227% |
| H21 | 21 | 5,857,621,821 | 278,934,372 | 8,822,302 | 420,110 | 0.1506% |
| H22 | 21 | 5,952,195,088 | 283,437,861 | 8,220,620 | 391,458 | 0.1381% |
| H23 | 20 | 5,060,563,373 | 253,028,169 | 7,052,298 | 352,615 | 0.1394% |
| H24 | 19 | 4,189,047,836 | 220,476,202 | 6,577,137 | 346,165 | 0.1570% |
| H25 | 17 | 5,807,319,131 | 341,607,008 | 6,421,206 | 377,718 | 0.1106% |
| H26 | 17 | 5,912,059,272 | 347,768,192 | 5,818,403 | 342,259 | 0.0984% |
| H27 | 17 | 5,688,221,144 | 334,601,244 | 5,464,399 | 321,435 | 0.0961% |
| H28 | 16 | 4,684,173,955 | 292,760,872 | 6,130,277 | 383,142 | 0.1309% |
| H29 | 15 | 5,194,444,796 | 346,296,320 | 7,285,469 | 485,698 | 0.1403% |
| H30 | 15 | 5,268,614,493 | 351,240,966 | 8,238,658 | 549,244 | 0.1564% |
| R1 | 15 | 5,388,640,269 | 359,242,685 | 5,903,545 | 393,570 | 0.1096% |
| R2 | 14 | 5,869,222,462 | 419,230,176 | 6,254,010 | 446,715 | 0.1066% |
| R3 | 14 | 5,673,443,010 | 405,245,929 | 5,607,077 | 400,506 | 0.0988% |
| R4 | 14 | 5,625,227,532 | 401,801,967 | 5,473,242 | 390,946 | 0.0973% |

短期大学費に占める一般財源の拠出割合(%)

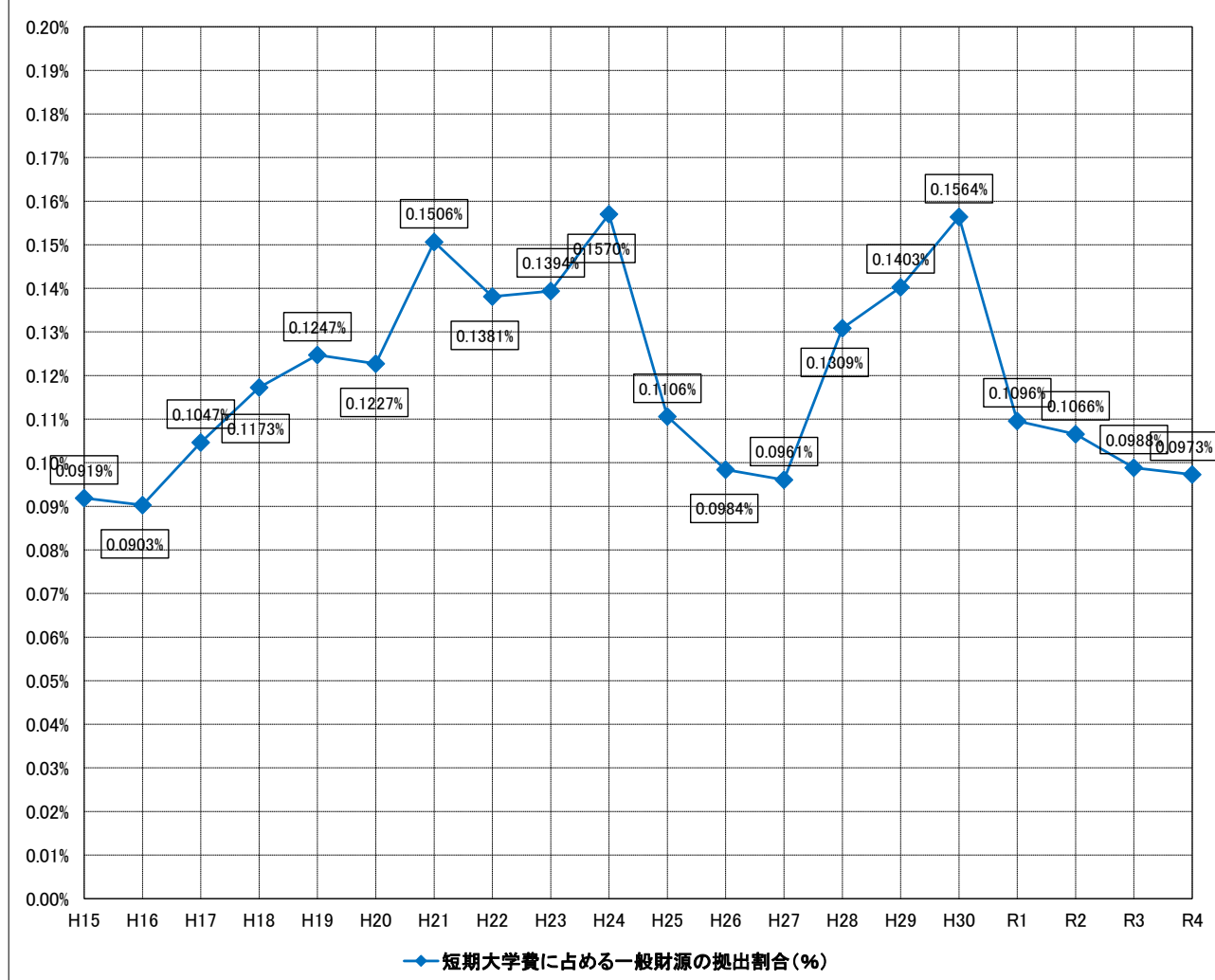

参考Ⅱ. 国公立短期大学に関する総合的データ

1. 令和4年度 短期大学の学校数・学生数・教職員数

「学校基本調査」(令和4年度.5.1現在)

| | 学校数 | 学生数 | | | 教員数 | | | 職員数 | | |
|----|-----|--------|--------|--------|-------|-------|-------|-------|-------|-------|
| | | 計 | 男 | 女 | 計 | 男 | 女 | 計 | 男 | 女 |
| 公立 | 14 | 5,110 | 1,016 | 4,094 | 377 | 238 | 139 | 146 | 72 | 74 |
| 私立 | 295 | 89,603 | 10,930 | 78,673 | 6,408 | 2,907 | 3,501 | 3,581 | 1,364 | 2,217 |
| 計 | 309 | 94,713 | 11,946 | 82,767 | 6,785 | 3,145 | 3,640 | 3,727 | 1,436 | 2,291 |

注1: 学校数には、学生募集停止学校も正規の廃止手続きが完了しない限り含めてある。

注2: 本科学士のほか専攻科・別科の学生及び科目等履修生・聴講生・研究生等含めてある。

注3: 教員数及び職員数は本務者のみ。

2. 令和4年度 短期大学の関係学科別本科学士数

「学校基本調査」(令和4年.5.1現在)

| | | 分野別学科数及び学生数(本科のみ) | | | | | | | | | | 計 |
|----|---|-------------------|-------|-----|-------|-----|-------|--------|--------|-------|-------|--------|
| | | 人文 | 社会 | 教養 | 工業 | 農業 | 保健 | 家政 | 教育 | 芸術 | その他 | |
| 公立 | 計 | 1,040 | 1,609 | - | - | 184 | 260 | 932 | 357 | 297 | 292 | 4,971 |
| | 男 | 78 | 604 | - | - | 124 | 7 | 86 | 13 | 41 | 38 | 991 |
| | 女 | 962 | 1,005 | - | - | 60 | 253 | 846 | 344 | 256 | 254 | 3,980 |
| 私立 | 計 | 6,799 | 8,023 | 998 | 2,418 | 639 | 8,469 | 15,480 | 32,466 | 3,954 | 7,582 | 86,828 |
| | 男 | 1,114 | 1,975 | 32 | 2,100 | 266 | 1,071 | 950 | 1,501 | 577 | 888 | 10,474 |
| | 女 | 5,685 | 6,048 | 966 | 318 | 373 | 7,398 | 14,530 | 30,965 | 3,377 | 6,694 | 76,354 |

3. 令和4年 短期大学の本科入学者状況

「学校基本調査」(令和4年.5.1現在)

| | 計 | | 公立 | | 私立 | |
|---|--------|--------|-------|-------|--------|--------|
| | 入学志願者 | 入学者 | 入学志願者 | 入学者 | 入学志願者 | 入学者 |
| 計 | 57,654 | 41,850 | 4,241 | 2,342 | 53,413 | 39,508 |
| 男 | 8,040 | 5,300 | 837 | 459 | 7,203 | 4,841 |
| 女 | 49,614 | 36,550 | 3,404 | 1,883 | 46,210 | 34,667 |

注1: 入学志願者数は、入学志願した者すべてを計上したものである。

注2: 入学者数には、5月1日現在在籍しない者は含まない。

4. 短期大学数の推移(平成7～)

「学校基本調査」(令和4年.5.1現在)

| | H7 | H8 | H9 | H10 | H11 | H12 | H13 | H14 | H15 | H16 | H17 | H18 | H19 | H20 | H21 | H22 | H23 | H24 | H25 | H26 | H27 | H28 | H29 | H30 | R1 | R2 | R3 | R4 | |
|-------------|-----|-----|-----|-----|-----|-----|-----|-----|-----|-----|-----|------|------|------|------|------|------|------|------|------|-----|-----|------|------|------|-----|-----|-----|---|
| 国立 | 36 | 33 | 29 | 25 | 23 | 20 | 19 | 16 | 13 | 12 | 10 | 8 | 2 | 2 | 2 | 0 | 0 | 0 | 0 | 0 | 0 | 0 | 0 | 0 | 0 | 0 | 0 | 0 | 0 |
| 公立 | 60 | 63 | 62 | 60 | 59 | 55 | 51 | 50 | 49 | 45 | 42 | 40 | 34 | 29 | 26 | 26 | 24 | 22 | 19 | 18 | 18 | 17 | 17 | 17 | 17 | 17 | 14 | 14 | |
| (法人立) 短大 | - | - | - | - | - | - | - | - | - | (2) | (9) | (12) | (10) | (11) | (11) | (10) | (10) | (10) | (10) | (10) | (9) | (9) | (10) | (11) | (10) | (7) | (7) | | |
| 私立 | 500 | 502 | 504 | 503 | 497 | 489 | 475 | 463 | 451 | 436 | 420 | 398 | 386 | 378 | 369 | 363 | 350 | 340 | 334 | 328 | 326 | 320 | 314 | 309 | 306 | 301 | 295 | | |
| 計 | 596 | 598 | 595 | 588 | 585 | 572 | 559 | 541 | 525 | 508 | 488 | 468 | 434 | 417 | 406 | 395 | 387 | 372 | 359 | 352 | 346 | 343 | 337 | 331 | 326 | 323 | 315 | 309 | |
| 大学数 | 565 | 576 | 586 | 604 | 622 | 649 | 669 | 686 | 702 | 709 | 726 | 744 | 756 | 765 | 773 | 778 | 780 | 783 | 782 | 781 | 779 | 777 | 780 | 782 | 786 | 795 | 803 | 807 | |

注1: 学校数には、学生募集停止の学校も正規の廃止手続きが完了しない限り含めてある。

注2: (法人)は、公立大学法人立の短期大学で、内数である。

注3: R4「大学数」807校の内訳は、国立86校、公立101校、私立620校である。

5. 令和4年度 短期大学の学生数

「学校基本調査」(令和4年.5.1現在)

| | | 学生数(計) (人) | 1校当りの 平均学生数(人) |
|--------------|-----|---------------|-------------------|
| 公立 (14校) | 計 | 5,110 | 365 |
| | 本科 | 4,971 | 355 |
| | 専攻科 | 130 | 9 |
| | 別科 | - | - |
| | その他 | 9 | 1 |
| 私立 (295校) | 計 | 89,603 | 304 |
| | 本科 | 86,828 | 294 |
| | 専攻科 | 1,419 | 5 |
| | 別科 | 248 | 1 |
| | その他 | 1,108 | 4 |
| 合計 | | 94,713 | - |

注1:「その他」の学生とは、選科生、聴講生及び研究生等である。注2:1校当りの平均学生数は、本科生に対するものである。

注3:令和4年度は速報値である。

6. 短期大学の学生数の推移

「学校基本調査」(令和4年.5.1現在)

| 年度 | 学 生 数 (人) | | | | | | 学生数の構成比 | |
|-------------|-----------|-------------------|-----------|---------|---------|-----------|-----------|-----------|
| | 計 (人) | うち本科 | うち女子 | 国立 | 公立 | 私立 | 女子の 割合 | 公立の 割合 |
| S35 | 83,457 | 81,528 | 56,357 | 6,652 | 11,086 | 65,719 | 67.5% | 13.3% |
| S40 | 147,563 | 145,458 | 110,388 | 8,060 | 13,603 | 125,900 | 74.8% | 9.2% |
| S45 | 263,219 | 259,747 | 217,668 | 9,886 | 16,136 | 237,197 | 82.7% | 6.1% |
| S50 | 353,782 | 348,922 | 305,124 | 13,143 | 17,973 | 322,666 | 86.2% | 5.1% |
| S55 | 371,124 | 366,248 | 330,468 | 14,685 | 19,002 | 337,437 | 89.0% | 5.1% |
| S60 | 371,095 | 366,180 | 333,175 | 17,530 | 20,767 | 332,798 | 89.8% | 5.6% |
| H 2 | 479,389 | 473,194 | 438,443 | 18,510 | 22,647 | 438,232 | 91.5% | 4.7% |
| H 7 | 498,516 | 489,322 | 455,439 | 13,735 | 24,134 | 460,647 | 91.4% | 4.8% |
| H 8 | 473,279 | 463,948 | 429,290 | 11,982 | 24,091 | 437,206 | 90.7% | 5.1% |
| H 9 | 446,750 | 437,358 | 402,929 | 10,754 | 23,957 | 412,039 | 90.2% | 5.4% |
| H10 | 416,825 | 407,407 | 375,372 | 9,648 | 23,254 | 383,923 | 90.1% | 5.6% |
| H11 | 377,852 | 368,237 | 339,741 | 8,710 | 22,465 | 346,677 | 89.9% | 5.9% |
| H12 | 327,680 | 318,258 | 293,690 | 7,772 | 21,061 | 298,847 | 89.6% | 6.4% |
| H13 | 289,198 | 279,487 | 258,107 | 6,808 | 19,941 | 262,449 | 89.2% | 6.9% |
| H14 | 267,086 | 258,319 | 237,029 | 5,800 | 18,834 | 242,452 | 88.7% | 7.1% |
| H15 | 250,062 | 241,408 | 220,090 | 4,515 | 17,999 | 227,548 | 88.0% | 7.2% |
| H16 | 233,754 | 225,995 | 204,463 | 2,975 | 16,510 | 214,269 | 87.5% | 7.1% |
| H17 | 219,355 | 212,200 | 191,131 | 1,643 | 14,347 | 203,365 | 87.1% | 6.5% |
| H18 | 202,254 | 195,233 | 177,162 | 597 | 11,909 | 189,748 | 87.6% | 5.9% |
| H19 | 186,667 | 179,958 | 164,910 | 184 | 10,815 | 175,668 | 88.3% | 5.8% |
| H20 | 172,726 | 166,448 | 153,518 | 52 | 10,565 | 162,109 | 88.9% | 6.1% |
| H21 | 160,976 | 155,127 | 143,498 | 3 | 9,973 | 151,000 | 89.1% | 6.2% |
| H22 | 155,273 | 149,633 | 137,791 | 0 | 9,128 | 146,145 | 88.7% | 5.9% |
| H23 | 150,007 | 145,047 | 132,635 | 0 | 8,487 | 141,520 | 88.4% | 5.7% |
| H24 | 141,970 | 137,282 | 125,469 | 0 | 7,917 | 134,053 | 88.4% | 5.6% |
| H25 | 138,260 | 133,714 | 122,176 | 0 | 7,649 | 130,611 | 88.4% | 5.5% |
| H26 | 136,534 | 131,341 | 120,722 | 0 | 7,388 | 129,146 | 88.4% | 5.4% |
| H27 | 132,681 | 127,836 | 117,461 | 0 | 6,956 | 125,725 | 88.5% | 5.2% |
| H28 | 128,461 | 124,374 | 113,977 | 0 | 6,750 | 121,711 | 88.7% | 5.3% |
| H29 | 123,950 | 119,729 | 109,899 | 0 | 6,670 | 117,280 | 88.7% | 5.4% |
| H30 | 119,035 | 114,776 | 105,530 | 0 | 6,221 | 112,814 | 88.7% | 5.2% |
| R 1 | 113,008 | 109,121 | 99,861 | 0 | 5,735 | 107,273 | 88.4% | 5.1% |
| R 2 | 107,596 | 104,871 | 94,644 | 0 | 5,548 | 102,048 | 88.0% | 5.2% |
| R 3 | 102,232 | 99,416 | 89,624 | 0 | 5,363 | 96,869 | 87.7% | 5.2% |
| R 4 | 94,713 | 91,799 | 82,767 | 0 | 5,110 | 89,603 | 87.4% | 5.4% |
| 大 学 (R4) | 2,930,780 | (学部) 2,632,216 | 1,303,975 | 596,195 | 163,103 | 2,171,482 | 44.5% | 5.6% |

注1:短期大学の学生数には、専攻科、別科、選科生、聴講生、研究生等を含む。

注2:大学の学生数には、大学院、専攻科、別科、選科生、聴講生、研究生等を含む。

7. 大学と短期大学への進学状況の比較・推移

「学校基本調査」(令和4年.5.1現在)

| | 大学+短大への進学率 | 女子の大学進学率 | 短大進学率 | 女子の短大進学率 |
|-----|------------|----------|-------|----------|
| S55 | 37.4% | 12.3% | 11.3% | 21.0% |
| S60 | 37.6% | 13.7% | 11.1% | 20.8% |
| H 2 | 36.3% | 15.2% | 11.7% | 22.2% |
| H 7 | 45.2% | 22.9% | 13.1% | 24.6% |
| H 8 | 46.2% | 24.6% | 12.7% | 23.7% |
| H 9 | 47.3% | 26.0% | 12.4% | 22.9% |
| H10 | 48.2% | 27.5% | 11.8% | 21.9% |
| H11 | 49.1% | 29.4% | 10.9% | 20.2% |
| H12 | 49.1% | 31.5% | 9.4% | 17.2% |
| H13 | 48.6% | 32.7% | 8.6% | 15.8% |
| H14 | 48.6% | 33.8% | 8.1% | 14.7% |
| H15 | 49.0% | 34.4% | 7.7% | 13.9% |
| H16 | 49.9% | 35.2% | 7.5% | 13.5% |
| H17 | 51.5% | 36.8% | 7.3% | 13.0% |
| H18 | 52.3% | 38.5% | 6.8% | 12.4% |
| H19 | 53.7% | 40.6% | 6.5% | 11.9% |
| H20 | 55.3% | 42.6% | 6.3% | 11.5% |
| H21 | 56.2% | 44.2% | 6.0% | 11.1% |
| H22 | 56.8% | 45.2% | 5.9% | 10.8% |
| H23 | 56.7% | 45.8% | 5.7% | 10.4% |
| H24 | 56.2% | 45.8% | 5.4% | 9.8% |
| H25 | 55.1% | 45.6% | 5.3% | 9.5% |
| H26 | 56.7% | 47.0% | 5.2% | 9.5% |
| H27 | 56.5% | 47.4% | 5.1% | 9.3% |
| H28 | 56.8% | 48.2% | 4.9% | 8.9% |
| H29 | 57.3% | 49.1% | 4.7% | 8.6% |
| H30 | 57.9% | 50.1% | 4.6% | 8.3% |
| R1 | 58.1% | 50.7% | 4.4% | 7.9% |
| R2 | 58.7% | 51.0% | 4.2% | 7.6% |
| R3 | 59.1% | 51.8% | 4.0% | 7.2% |
| R4 | 60.6% | 53.6% | 3.7% | 6.7% |

注: 大学(学部)・短期大学(本科)への進学率(過年度高卒者等を含む): 大学学部、短期大学本科入学者数(過年度高卒者等を含む。)を18歳人口(3年前の中学校卒業生及び中等教育学校前期課程修了者数。)で除した比率。

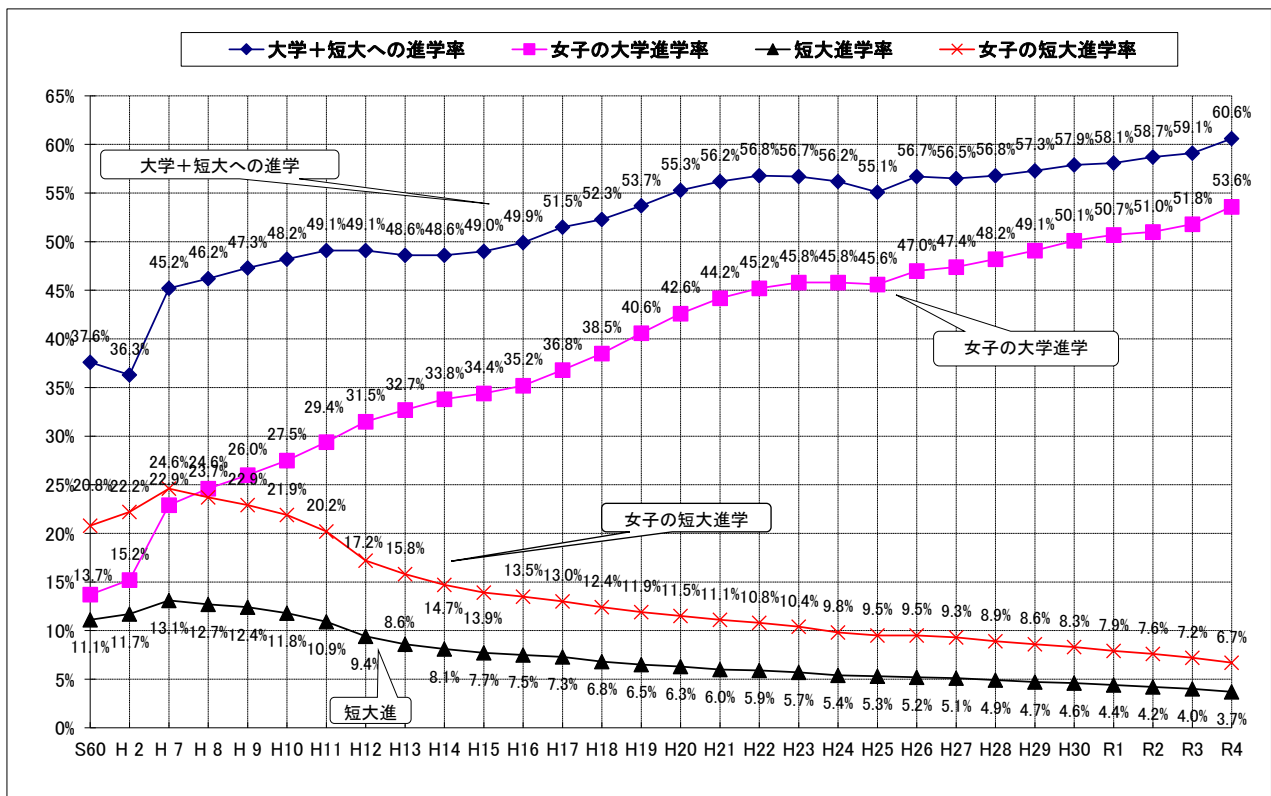

8. 短期大学の関係学科別学生数の比率の推移(本科生のみ)

「学校基本調査」(令和4年5.1現在)

| | 計 | 人文 | 社会 | 教養 | 工業 | 農業 | 保健 | 家政 | 教育 | 芸術・その他 |
|----------|------|-------|-------|------|------|------|------|-------|-------|--------|
| H16 | 100% | 14.0% | 12.8% | 1.7% | 4.7% | 1.1% | 9.0% | 21.7% | 27.7% | 7.4% |
| H17 | 100% | 13.1% | 12.3% | 1.4% | 4.6% | 1.0% | 8.3% | 21.1% | 29.6% | 8.6% |
| H18 | 100% | 12.5% | 12.2% | 1.3% | 4.2% | 0.8% | 7.6% | 21.2% | 30.7% | 9.6% |
| H19 | 100% | 12.6% | 11.9% | 1.3% | 3.9% | 0.7% | 7.5% | 21.1% | 30.4% | 10.6% |
| H20 | 100% | 12.4% | 12.0% | 1.4% | 3.5% | 0.8% | 7.6% | 20.8% | 29.8% | 11.7% |
| H21 | 100% | 12.4% | 11.9% | 1.4% | 3.1% | 0.9% | 8.0% | 20.5% | 29.6% | 12.2% |
| H22 | 100% | 11.8% | 11.9% | 1.4% | 3.0% | 1.0% | 8.3% | 20.1% | 30.4% | 12.1% |
| H23 | 100% | 10.9% | 11.0% | 1.4% | 2.9% | 0.9% | 9.0% | 19.5% | 33.1% | 11.3% |
| H24 | 100% | 10.1% | 10.0% | 1.5% | 2.7% | 1.0% | 9.5% | 18.9% | 35.6% | 10.6% |
| H25 | 100% | 9.2% | 9.8% | 1.9% | 2.7% | 1.0% | 9.7% | 18.9% | 36.2% | 10.6% |
| H26 | 100% | 9.3% | 9.1% | 1.9% | 2.6% | 1.0% | 9.7% | 18.6% | 37.4% | 10.4% |
| H27 | 100% | 9.3% | 8.7% | 2.0% | 2.6% | 1.0% | 9.8% | 18.5% | 37.8% | 10.4% |
| H28 | 100% | 9.4% | 8.9% | 2.1% | 2.5% | 0.8% | 9.7% | 18.5% | 37.6% | 10.4% |
| H29 | 100% | 9.8% | 9.0% | 2.0% | 2.4% | 0.7% | 9.4% | 18.4% | 37.4% | 10.9% |
| H30 | 100% | 9.9% | 9.6% | 2.1% | 2.3% | 0.5% | 9.1% | 18.0% | 37.0% | 11.4% |
| R1 | 100% | 10.0% | 10.3% | 1.6% | 2.5% | 0.6% | 8.9% | 17.6% | 36.6% | 12.0% |
| R2 | 100% | 10.2% | 10.5% | 1.1% | 2.6% | 0.8% | 9.0% | 17.4% | 35.8% | 12.6% |
| R3 | 100% | 9.6% | 10.5% | 1.1% | 2.6% | 0.9% | 9.3% | 17.3% | 35.8% | 12.8% |
| R4 | 100% | 8.5% | 10.5% | 1.1% | 2.6% | 0.9% | 9.5% | 17.9% | 35.8% | 13.2% |
| R4 公立 | 100% | 20.9% | 32.4% | 0.0% | 0.0% | 3.7% | 5.2% | 18.7% | 7.2% | 11.8% |

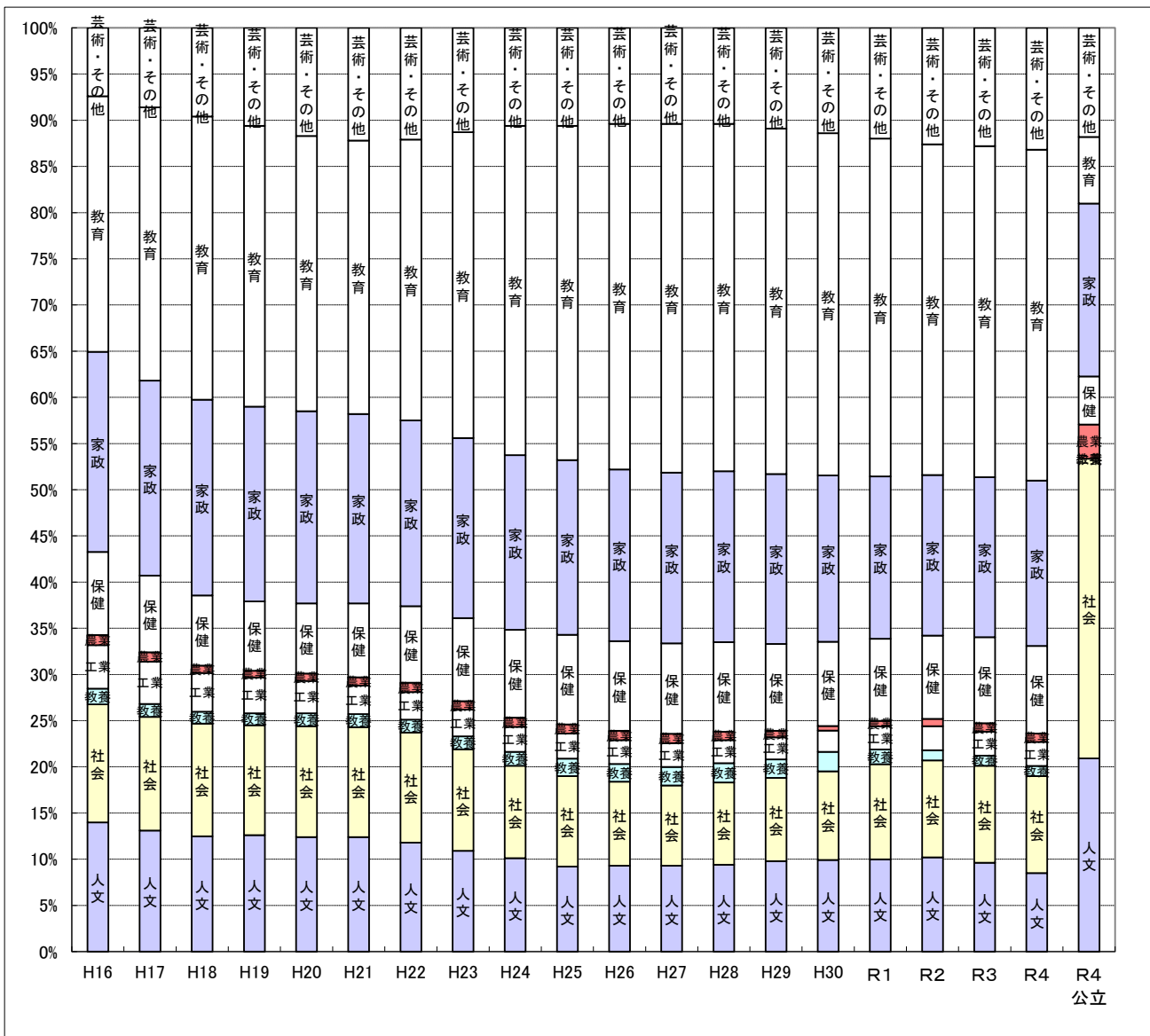

9. 短期大学の入学状況の推移(本科生のみ)

「学校基本調査」(令和4年5.1現在)

| 区分 | 入学者数(人) | | | | 自県内入学率(他県に対し)(%) | | |
|-----|---------|-----|-------|--------|------------------|-------|-------|
| | 計 | 国立 | 公立 | 私立 | 計 | 男 | 女 |
| H17 | 99,431 | 300 | 5,451 | 93,680 | 61.9% | 52.6% | 63.2% |
| H18 | 90,740 | 0 | 4,708 | 86,032 | 67.7% | 63.7% | 68.2% |
| H19 | 84,596 | 0 | 4,724 | 79,872 | 63.3% | 54.5% | 64.4% |
| H20 | 77,339 | 0 | 4,697 | 72,642 | 63.7% | 55.2% | 64.7% |
| H21 | 73,163 | 0 | 4,185 | 68,978 | 64.0% | 56.8% | 64.8% |
| H22 | 72,074 | 0 | 3,871 | 68,176 | 65.1% | 57.4% | 66.1% |
| H23 | 68,432 | 0 | 3,624 | 64,808 | 66.1% | 57.7% | 67.1% |
| H24 | 64,063 | 0 | 3,425 | 60,638 | 66.6% | 58.9% | 67.6% |
| H25 | 64,653 | 0 | 3,431 | 61,222 | 67.8% | 59.7% | 68.8% |
| H26 | 61,699 | 0 | 3,222 | 58,477 | 67.7% | 59.9% | 68.7% |
| H27 | 60,998 | 0 | 3,098 | 57,900 | 67.8% | 57.4% | 69.1% |
| H28 | 58,226 | 0 | 3,110 | 55,116 | 67.8% | 57.3% | 69.1% |
| H29 | 56,432 | 0 | 3,091 | 53,341 | 68.1% | 57.2% | 69.4% |
| H30 | 53,858 | 0 | 2,685 | 51,173 | 67.1% | 54.6% | 68.6% |
| R1 | 51,307 | 0 | 2,597 | 48,710 | 67.6% | 52.8% | 69.5% |
| R2 | 49,495 | 0 | 2,576 | 46,919 | 67.7% | 53.4% | 69.6% |
| R3 | 45,585 | 0 | 2,377 | 43,208 | 68.4% | 50.8% | 70.9% |
| R4 | 41,850 | 0 | 2,342 | 39,508 | 70.1% | 57.8% | 71.9% |

10. 公立短期大学(本科生)の関係学科別入学状況の推移(倍率=志願者/入学者)

「学校基本調査」(令和4年5.1現在)

| 区分 | 計 | 関係学科別 | | | | | | | | | | (参考) 短期大学全体 | |
|-----|-----|--------|-------|-------|-------|-------|-------|-------|-------|-------|-------|----------------|---------|
| | | 人文 | 社会 | 教養 | 工業 | 農業 | 保健 | 家政 | 教育 | 芸術 | その他 | | |
| H17 | 志願者 | 16,093 | 2,851 | 2,784 | 260 | 89 | 504 | 4,248 | 3,295 | 1,524 | 538 | - | 190,903 |
| | 入学者 | 5,451 | 1,162 | 1,276 | 100 | 40 | 149 | 871 | 1,227 | 329 | 297 | - | 99,432 |
| | 倍率 | 3.00倍 | 2.45倍 | 2.18倍 | 2.60倍 | 2.23倍 | 3.38倍 | 4.88倍 | 2.69倍 | 4.63倍 | 1.81倍 | - | 1.92倍 |
| H18 | 志願者 | 12,478 | 2,617 | 2,126 | 191 | 142 | - | 2,587 | 3,049 | 1,222 | 544 | - | 166,355 |
| | 入学者 | 4,708 | 1,129 | 1,115 | 100 | 39 | - | 566 | 1,144 | 301 | 314 | - | 90,741 |
| | 倍率 | 2.65倍 | 2.32倍 | 1.91倍 | 1.91倍 | 3.64倍 | - | 4.57倍 | 2.67倍 | 4.06倍 | 1.73倍 | - | 1.83倍 |
| H19 | 志願者 | 12,395 | 2,614 | 2,159 | 216 | 113 | - | 2,327 | 2,864 | 1,230 | 480 | 392 | 144,746 |
| | 入学者 | 4,724 | 1,042 | 1,153 | 98 | 39 | - | 554 | 1,064 | 296 | 300 | 178 | 84,596 |
| | 倍率 | 2.62倍 | 2.51倍 | 1.87倍 | 2.20倍 | 2.90倍 | - | 4.20倍 | 2.69倍 | 4.16倍 | 1.60倍 | 2.20倍 | 1.71倍 |
| H20 | 志願者 | 11,940 | 2,562 | 2,044 | 239 | 154 | - | 2,187 | 2,717 | 1,183 | 510 | 344 | 127,786 |
| | 入学者 | 4,697 | 1,057 | 1,104 | 98 | 40 | - | 541 | 1,099 | 299 | 314 | 145 | 77,339 |
| | 倍率 | 2.54倍 | 2.42倍 | 1.85倍 | 2.44倍 | 3.85倍 | - | 4.04倍 | 2.47倍 | 3.96倍 | 1.62倍 | 2.37倍 | 1.65倍 |
| H21 | 志願者 | 10,714 | 2,572 | 2,118 | - | - | - | 1,885 | 2,310 | 961 | 446 | 422 | 115,443 |
| | 入学者 | 4,185 | 1,021 | 1,140 | - | - | - | 419 | 890 | 248 | 311 | 156 | 73,163 |
| | 倍率 | 2.56倍 | 2.52倍 | 1.86倍 | - | - | - | 4.50倍 | 2.60倍 | 3.88倍 | 1.43倍 | 2.71倍 | 1.58倍 |
| H22 | 志願者 | 9,953 | 2,240 | 2,329 | - | - | - | 1,254 | 2,264 | 1,004 | 453 | 409 | 115,598 |
| | 入学者 | 3,871 | 903 | 1,146 | - | - | - | 278 | 853 | 252 | 294 | 145 | 72,047 |
| | 倍率 | 2.57倍 | 2.48倍 | 2.03倍 | - | - | - | 4.51倍 | 2.65倍 | 3.98倍 | 1.54倍 | 2.82倍 | 1.60倍 |
| H23 | 志願者 | 8,297 | 1,996 | 1,871 | - | - | - | 1,103 | 1,696 | 776 | 521 | 334 | 110,796 |
| | 入学者 | 3,624 | 834 | 1,091 | - | - | - | 295 | 736 | 200 | 317 | 151 | 68,432 |
| | 倍率 | 2.29倍 | 2.39倍 | 1.71倍 | - | - | - | 3.74倍 | 2.30倍 | 3.88倍 | 1.64倍 | 2.21倍 | 1.62倍 |
| H24 | 志願者 | 7,758 | 1,729 | 1,836 | - | - | - | 877 | 1,729 | 821 | 510 | 256 | 104,267 |
| | 入学者 | 3,425 | 800 | 1,042 | - | - | - | 207 | 719 | 200 | 312 | 145 | 64,063 |
| | 倍率 | 2.27倍 | 2.16倍 | 1.76倍 | - | - | - | 4.24倍 | 2.40倍 | 4.11倍 | 1.63倍 | 1.77倍 | 1.63倍 |
| H25 | 志願者 | 8,009 | 1,812 | 1,883 | - | - | - | 927 | 1,811 | 759 | 289 | 528 | 106,354 |
| | 入学者 | 3,431 | 749 | 1,093 | - | - | - | 238 | 727 | 208 | 147 | 269 | 64,653 |
| | 倍率 | 2.33倍 | 2.42倍 | 1.72倍 | - | - | - | 3.90倍 | 2.49倍 | 3.65倍 | 1.97倍 | 1.96倍 | 1.64倍 |
| H26 | 志願者 | 7,516 | 1,795 | 1,999 | - | - | - | 479 | 1,680 | 675 | 260 | 628 | 100,893 |
| | 入学者 | 3,222 | 712 | 1,090 | - | - | - | 120 | 669 | 207 | 145 | 279 | 61,699 |
| | 倍率 | 2.33倍 | 2.52倍 | 1.83倍 | - | - | - | 3.99倍 | 2.51倍 | 3.26倍 | 1.79倍 | 2.25倍 | 1.63倍 |
| H27 | 志願者 | 6,773 | 1,652 | 1,771 | - | - | - | 392 | 1,515 | 664 | 247 | 532 | 96,825 |
| | 入学者 | 3,098 | 760 | 946 | - | - | - | 119 | 670 | 203 | 130 | 270 | 60,998 |
| | 倍率 | 2.19倍 | 2.17倍 | 1.87倍 | - | - | - | 3.29倍 | 2.26倍 | 3.27倍 | 1.90倍 | 1.97倍 | 1.59倍 |
| H28 | 志願者 | 7,007 | 1,792 | 1,657 | - | - | - | 324 | 1,494 | 830 | 314 | 596 | 90,456 |
| | 入学者 | 3,110 | 724 | 912 | - | - | - | 120 | 644 | 282 | 150 | 278 | 58,226 |
| | 倍率 | 2.25倍 | 2.48倍 | 1.81倍 | - | - | - | 2.70倍 | 2.32倍 | 2.94倍 | 2.09倍 | 2.14倍 | 1.55倍 |
| H29 | 志願者 | 6,516 | 1,525 | 1,700 | - | - | - | 328 | 1,075 | 853 | 338 | 699 | 85,188 |
| | 入学者 | 3,091 | 752 | 912 | - | - | - | 120 | 599 | 279 | 154 | 275 | 56,432 |
| | 倍率 | 2.11倍 | 2.03倍 | 1.86倍 | - | - | - | 2.98倍 | 1.79倍 | 3.06倍 | 2.19倍 | 2.54倍 | 1.51倍 |
| H30 | 志願者 | 6,140 | 1,410 | 1,747 | - | - | - | 359 | 1,173 | 682 | 293 | 476 | 81,934 |
| | 入学者 | 2,685 | 611 | 889 | - | - | - | 135 | 510 | 229 | 152 | 159 | 53,858 |
| | 倍率 | 2.29倍 | 2.31倍 | 1.97倍 | - | - | - | 2.66倍 | 2.30倍 | 2.98倍 | 1.93倍 | 2.99倍 | 1.52倍 |
| R1 | 志願者 | 5,579 | 1,317 | 1,748 | - | - | - | 339 | 972 | 506 | 297 | 400 | 78,084 |
| | 入学者 | 2,597 | 597 | 879 | - | - | - | 121 | 503 | 182 | 156 | 159 | 51,307 |
| | 倍率 | 2.15倍 | 2.21倍 | 1.99倍 | - | - | - | 2.80倍 | 1.93倍 | 2.78倍 | 1.90倍 | 2.52倍 | 1.52倍 |
| R2 | 志願者 | 5,384 | 1,263 | 1,641 | - | - | 86 | 283 | 936 | 479 | 307 | 389 | 75,272 |
| | 入学者 | 2,576 | 579 | 827 | - | - | 77 | 113 | 489 | 177 | 155 | 159 | 49,495 |
| | 倍率 | 2.09倍 | 2.18倍 | 1.98倍 | - | - | 1.12倍 | 2.50倍 | 1.91倍 | 2.71倍 | 1.98倍 | 2.45倍 | 1.52倍 |
| R3 | 志願者 | 4,639 | 1,040 | 1,423 | - | - | 116 | 270 | 763 | 406 | 295 | 326 | 65,352 |
| | 入学者 | 2,377 | 501 | 777 | - | - | 92 | 104 | 434 | 175 | 146 | 148 | 45,585 |
| | 倍率 | 1.95倍 | 2.08倍 | 1.83倍 | - | - | 1.26倍 | 2.60倍 | 1.76倍 | 2.32倍 | 2.02倍 | 2.20倍 | 1.43倍 |
| R4 | 志願者 | 4,241 | 954 | 1,319 | - | - | 115 | 92 | 860 | 337 | 269 | 295 | 57,654 |
| | 入学者 | 2,342 | 512 | 745 | - | - | 92 | 39 | 488 | 179 | 144 | 143 | 41,850 |
| | 倍率 | 1.81倍 | 1.86倍 | 1.77倍 | - | - | 1.25倍 | 2.36倍 | 1.76倍 | 1.88倍 | 1.87倍 | 2.06倍 | 1.38倍 |

注1:入学志願者数は、志願した者すべてを計上、入学者数には5月1日現在在籍しない者は含まない。

注2:「(参考)の短期大学全体」は、国・公・私立短期大学の合計である。

11. 短期大学(本科)の進路別卒業生比率の推移

「学校基本調査」(令和4年5.1現在)

| 区分 | A卒業生数(人) A=B+C+D | B大学等への進学者 | | C就職した者 | | D左記以外の者 | |
|---------|---------------------|-----------|------------|---------|------------|---------|------------|
| | | (人) | 卒業生に対する(%) | (人) | 卒業生に対する(%) | (人) | 卒業生に対する(%) |
| S55 年3月 | 169,930 | 5,393 | 3.2% | 128,941 | 75.9% | 35,596 | 20.9% |
| S60 年3月 | 174,624 | 5,201 | 3.0% | 140,754 | 80.6% | 28,669 | 16.4% |
| H2 年3月 | 208,358 | 6,998 | 3.4% | 181,131 | 86.9% | 20,229 | 9.7% |
| H7 年3月 | 246,474 | 14,264 | 5.8% | 161,039 | 65.3% | 71,171 | 28.9% |
| H12 年3月 | 177,909 | 16,807 | 9.4% | 99,641 | 56.0% | 61,461 | 34.5% |
| H13 年3月 | 156,837 | 15,999 | 10.2% | 92,661 | 59.1% | 48,177 | 30.7% |
| H14 年3月 | 130,597 | 13,335 | 10.2% | 78,756 | 60.3% | 38,506 | 29.5% |
| H15 年3月 | 119,151 | 13,238 | 11.1% | 71,130 | 59.7% | 34,783 | 29.2% |
| H16 年3月 | 112,006 | 12,502 | 11.2% | 69,022 | 61.6% | 30,482 | 27.2% |
| H17 年3月 | 104,621 | 12,043 | 11.5% | 68,023 | 65.0% | 24,555 | 23.5% |
| H18 年3月 | 99,611 | 11,678 | 11.7% | 67,476 | 67.7% | 20,457 | 20.5% |
| H19 年3月 | 92,100 | 11,026 | 12.0% | 64,623 | 70.2% | 16,451 | 17.9% |
| H20 年3月 | 83,900 | 9,525 | 11.4% | 60,413 | 72.0% | 13,962 | 16.6% |
| H21 年3月 | 78,056 | 9,005 | 11.5% | 54,585 | 69.9% | 14,466 | 18.5% |
| H22 年3月 | 71,394 | 8,385 | 11.7% | 46,722 | 65.4% | 16,287 | 22.8% |
| H23 年3月 | 66,871 | 7,451 | 11.1% | 45,580 | 68.2% | 13,840 | 20.7% |
| H24 年3月 | 65,682 | 6,961 | 10.6% | 46,506 | 70.8% | 12,215 | 18.6% |
| H25 年3月 | 62,375 | 6,541 | 10.5% | 45,850 | 73.5% | 9,984 | 16.0% |
| H26 年3月 | 58,797 | 6,158 | 10.5% | 44,236 | 75.2% | 8,403 | 14.3% |
| H27 年3月 | 59,435 | 5,675 | 9.5% | 46,404 | 78.1% | 7,356 | 12.4% |
| H28 年3月 | 57,108 | 5,439 | 9.5% | 45,221 | 79.2% | 6,448 | 11.3% |
| H29 年3月 | 56,722 | 5,080 | 9.0% | 45,811 | 80.8% | 5,831 | 10.3% |
| H30 年3月 | 54,598 | 4,937 | 9.0% | 44,451 | 81.4% | 5,210 | 9.5% |
| R1 年3月 | 52,665 | 4,487 | 8.5% | 43,098 | 81.8% | 5,080 | 9.6% |
| R2 年3月 | 49,893 | 4,594 | 9.2% | 41,155 | 82.5% | 4,144 | 8.3% |
| R3 年3月 | 46,779 | 4,727 | 10.1% | 36,213 | 77.4% | 5,839 | 12.5% |
| R4 年3月 | 46,156 | 5,375 | 11.6% | 35,126 | 76.1% | 5,655 | 12.3% |
| ※R4公立 | 2,569 | 478 | 18.6% | 1,594 | 62.0% | 497 | 19.3% |

注1:「大学等への進学者」とは、大学院研究科、大学学部、短期大学本科、大学・短期大学の専攻科、別科へ入学した者である。

また、進学しかつ就職した者を含む。

注2:「左記以外の者」とは、専修学校・外国の学校等入学者、一時的な仕事に就いた者、死亡、不詳等である。

注3:「※」印は、実態調査による

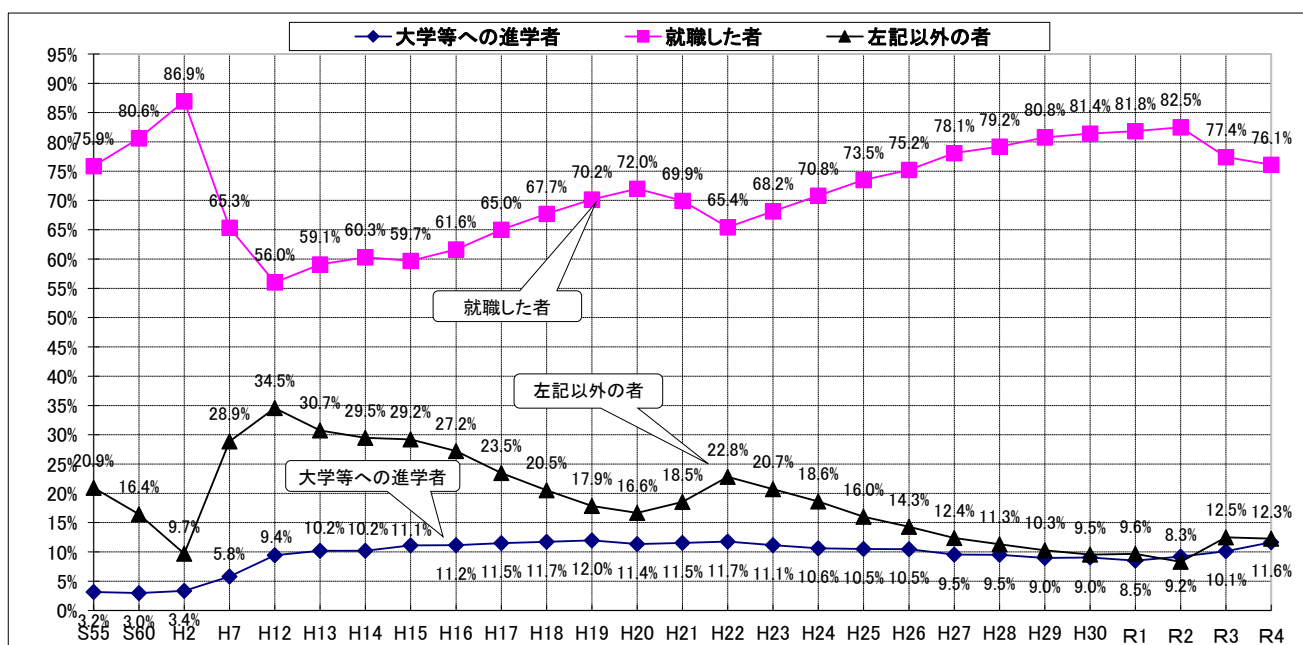

12. 短期大学の本務教員数の推移

「学校基本調査」(令和4年5.1現在)

| 区分 | 計 (人) | 性別 | | 国立 | 公立 | | 私立 | 女子教員の 比率 |
|-----|----------|--------|-------|-------|-------|-------|--------|-------------|
| | | 男 | 女 | | 男 | 女 | | |
| S55 | 16,372 | 10,052 | 6,320 | 861 | 1,707 | - | 13,804 | 38.6% |
| S60 | 17,760 | 10,865 | 6,895 | 1,121 | 1,898 | - | 14,741 | 38.8% |
| H2 | 20,489 | 12,671 | 7,818 | 1,305 | 1,989 | - | 17,195 | 38.2% |
| H7 | 20,702 | 12,469 | 8,233 | 1,122 | 2,219 | - | 17,361 | 39.8% |
| H8 | 20,294 | 12,068 | 8,226 | 1,038 | 2,220 | - | 17,036 | 40.5% |
| H9 | 19,885 | 11,722 | 8,163 | 986 | 2,271 | 1,168 | 16,628 | 41.1% |
| H10 | 19,040 | 11,092 | 7,948 | 888 | 2,133 | 1,086 | 16,019 | 41.7% |
| H11 | 18,206 | 10,426 | 7,780 | 790 | 2,036 | 1,005 | 15,380 | 42.7% |
| H12 | 16,752 | 9,413 | 7,339 | 713 | 1,863 | 910 | 14,176 | 43.8% |
| H13 | 15,638 | 8,661 | 6,977 | 610 | 1,769 | 852 | 13,259 | 44.6% |
| H14 | 14,491 | 7,904 | 6,587 | 534 | 1,691 | 820 | 12,266 | 45.5% |
| H15 | 13,534 | 7,290 | 6,244 | 368 | 1,610 | 792 | 11,556 | 46.1% |
| H16 | 12,740 | 6,842 | 5,898 | 240 | 1,418 | 728 | 11,082 | 46.3% |
| H17 | 11,960 | 6,392 | 5,568 | 244 | 1,209 | 611 | 10,507 | 46.6% |
| H18 | 11,278 | 5,915 | 5,363 | 74 | 1,031 | 519 | 10,173 | 47.6% |
| H19 | 11,022 | 5,682 | 5,340 | 0 | 941 | 464 | 10,081 | 48.4% |
| H20 | 10,521 | 5,381 | 5,140 | 0 | 803 | 437 | 9,718 | 48.9% |
| H21 | 10,128 | 5,124 | 5,004 | 0 | 716 | 382 | 9,412 | 49.4% |
| H22 | 9,657 | 4,835 | 4,822 | 0 | 692 | 372 | 8,965 | 49.9% |
| H23 | 9,274 | 4,601 | 4,673 | 0 | 638 | 341 | 8,636 | 50.4% |
| H24 | 8,916 | 4,420 | 4,496 | 0 | 581 | 331 | 8,335 | 50.4% |
| H25 | 8,631 | 4,201 | 4,430 | 0 | 544 | 306 | 8,087 | 51.3% |
| H26 | 8,438 | 4,079 | 4,359 | 0 | 517 | 295 | 7,921 | 51.7% |
| H27 | 8,270 | 3,959 | 4,311 | 0 | 495 | 282 | 7,775 | 52.1% |
| H28 | 8,140 | 3,893 | 4,247 | 0 | 485 | 272 | 7,655 | 52.2% |
| H29 | 7,924 | 3,793 | 4,131 | 0 | 478 | 275 | 7,446 | 52.1% |
| H30 | 7,660 | 3,655 | 4,005 | 0 | 421 | 247 | 7,239 | 52.3% |
| R1 | 7,440 | 3,524 | 3,916 | 0 | 398 | 239 | 7,042 | 52.6% |
| R2 | 6,887 | 3,142 | 3,745 | 0 | 391 | 235 | 6,496 | 54.4% |
| R3 | 7,015 | 3,262 | 3,753 | 0 | 404 | 246 | 6,611 | 53.5% |
| R4 | 6,785 | 3,145 | 3,640 | 0 | 377 | 238 | 6,408 | 53.6% |

13. 公立短期大学の本務教員の職名別、男女別 平均年齢・教員数

「学校教員統計調査」

| 調査 年度 | 男女 別 | 教員 | | 学長 | | 副学長 | | 教授 | | 准教授 (助教授) | | 講師 | | 助教 | | 助手 | |
|-------------------|---------|-----------|-------------|----|--------|-----|--------|-----|--------|--------------|--------|-----|--------|----|--------|-----|--------|
| | | 総数 (人) | 平均年齢 (歳) | 総数 | 平均年齢 | 総数 | 平均年齢 | 総数 | 平均年齢 | 総数 | 平均年齢 | 総数 | 平均年齢 | 総数 | 平均年齢 | 総数 | 平均年齢 |
| 平 16 年 度 | 男 | 703 | (50.3) | 22 | (69.5) | 2 | (66.5) | 320 | (57.0) | 243 | (45.1) | 98 | (39.1) | - | - | 18 | (37.7) |
| | 女 | 630 | (45.5) | 3 | (66.5) | 0 | - | 133 | (57.4) | 160 | (48.2) | 158 | (42.7) | - | - | 176 | (36.2) |
| | 計 | 1,333 | (48.0) | 25 | (69.1) | 2 | (66.5) | 453 | (57.1) | 403 | (46.3) | 256 | (41.3) | - | - | 194 | (36.3) |
| 平 19 年 度 | 男 | 444 | (50.0) | 14 | (68.7) | 5 | (61.1) | 199 | (56.9) | 157 | (44.6) | 52 | (38.0) | 12 | (37.3) | 5 | (32.9) |
| | 女 | 395 | (46.0) | 4 | (63.3) | 0 | - | 81 | (56.8) | 104 | (48.1) | 99 | (43.9) | 34 | (38.6) | 73 | (36.3) |
| | 計 | 839 | (48.1) | 18 | (67.5) | 5 | (61.1) | 280 | (56.9) | 261 | (46.0) | 151 | (41.9) | 46 | (38.3) | 78 | (36.0) |
| 平 22 年 度 | 男 | 370 | (49.8) | 10 | (65.7) | 3 | (58.8) | 165 | (57.3) | 129 | (44.5) | 48 | (38.1) | 13 | (37.9) | 2 | (40.5) |
| | 女 | 318 | (48.1) | 3 | (65.2) | 0 | - | 81 | (56.9) | 72 | (48.9) | 77 | (45.5) | 50 | (41.2) | 35 | (40.2) |
| | 計 | 688 | (49.0) | 13 | (65.6) | 3 | (58.8) | 246 | (57.2) | 201 | (46.1) | 125 | (42.7) | 63 | (40.5) | 37 | (40.3) |
| 平 25 年 度 | 男 | 302 | (50.1) | 7 | (65.8) | 2 | (61.0) | 138 | (57.2) | 100 | (45.4) | 41 | (39.8) | 12 | (36.3) | 2 | (27.0) |
| | 女 | 236 | (48.2) | 1 | (69.5) | 2 | (59.5) | 50 | (57.5) | 64 | (50.0) | 57 | (44.7) | 40 | (41.8) | 22 | (41.1) |
| | 計 | 538 | (49.3) | 8 | (66.3) | 4 | (60.3) | 188 | (57.3) | 164 | (47.2) | 98 | (42.6) | 52 | (40.5) | 24 | (39.9) |
| 平 28 年 度 | 男 | 273 | (50.6) | 7 | (69.1) | 4 | (62.3) | 125 | (56.5) | 81 | (47.0) | 41 | (40.5) | 14 | (37.3) | 1 | (29.5) |
| | 女 | 202 | (48.4) | 1 | (68.5) | - | - | 40 | (58.0) | 63 | (50.0) | 49 | (44.8) | 32 | (40.8) | 17 | (43.1) |
| | 計 | 475 | (49.6) | 8 | (69.0) | 4 | (62.3) | 165 | (56.8) | 144 | (48.3) | 90 | (42.8) | 46 | (39.7) | 18 | (42.4) |
| 令 元 年 度 | 男 | 228 | (50.0) | 6 | (67.2) | 1 | (60.5) | 97 | (55.7) | 72 | (47.9) | 46 | (40.3) | 5 | (37.5) | 1 | (32.5) |
| | 女 | 157 | (48.6) | 1 | (57.5) | 1 | (58.5) | 36 | (57.0) | 53 | (49.3) | 31 | (43.4) | 29 | (43.3) | 6 | (41.5) |
| | 計 | 385 | (49.4) | 7 | (65.8) | 2 | (59.5) | 133 | (56.1) | 125 | (48.5) | 77 | (41.5) | 34 | (42.5) | 7 | (40.2) |

注1:全教員に対する教授の比率

H13年度:30.6%。H16年度:34.0%。H19年度:33.4%。H22年度:35.8%。H25年度:34.9%。H28年度:34.7%。R元年度:34.5%

「学校教員統計調査」…3年ごと悉皆調査(調査年10月1日現在)

※令和4年度は令和4年12月現在調査中

令和4年度 公立短期大学実態調査表作成要綱

1. 調査の目的

- (1) 公立短期大学の実態を明らかにし、発展のための基礎資料とする。
- (2) 公立短期大学相互の円滑な情報交換に資する。
- (3) 公立短期大学に対する予算措置の現状を明らかにし、公立短期大学の置かれている現状認識に資する。
- (4) 調査報告をとりまとめ、会員校及び関係省庁等に配布し、公立短期大学の現状理解に資する。

2. 調査時点

令和4年5月1日現在

(ただし、調査様式9及び10については、令和4年7月1日現在)

3. 提出書類

別添「調査表様式1～13」を提出してください。

※調査表の様式は、前年度と同様です。

(前年度と同じ様式に「12 認証評価の実施状況」が、加わっています。)

※調査表の作成に当たっては、前年度「実態調査表」(令和3年12月発行；公短協HPにも掲載しています。)を参照の上、作成願います。

4. 調査表の提出方法等

- ・「公立短期大学実態調査表」については電子データ(E-mail添付)にてご提出ください。
- ・あわせて、各大学の「大学要覧」及び「学生便覧」の最新版(1部)を、郵送にてご送付いただきますようお願いします。

5. 提出期限

令和4年7月15日(金)

6. 提出先

全国公立短期大学協会事務局

〒101-0047 東京都千代田区内神田 3-5-5 大同ビル 3階

TEL 03-6206-0535・FAX 03-6206-0536

E-mail kotan819@cd.wakwak.com